



Kiedrich im Rheingau

Haushaltssatzung

und

Haushaltsplan

2026

1. Haushaltssatzung
2. Vorbericht
3. Kostenstellenplan
4. Zusätzliche Statistiken
5. Übersicht über eingerichtete Budgets und freiwillige Leistungen
6. Gesamtpläne
7. Investitionsprogramm und Erläuterungen
8. Übersicht über Verpflichtungsermächtigungen
9. Teilpläne PB 01 – PB 16
10. Mittelfristige Ergebnis- und Finanzplanung
11. Produktbereichspläne Erträge und Aufwendungen, Einzahlungen und Auszahlungen
12. Stellenplan
13. Übersicht über den voraussichtlichen Stand der Verbindlichkeiten, der Rückstellungen und Rücklagen
14. Mittel für die Fraktionen
15. Finanzstatusbericht
16. Haushaltssicherungsprogramm

Haushaltssatzung 2026

Haushaltssatzung 2026 der Gemeinde Kiedrich

Aufgrund der §§ 94 ff. der Hessischen Gemeindeordnung (HGO) in der Fassung der Bekanntmachung vom 07. März 2005 (GVBl. I S. 142), zuletzt geändert durch Artikel 1 des Gesetzes vom 01. April 2025 (GVBl. 2025 Nr. 24), hat die Gemeindevertretung am 12.12.2025 folgende Haushaltssatzung beschlossen:

§ 1

Der Haushaltsplan für das Haushaltsjahr 2026 wird

im Ergebnishaushalt

im ordentlichen Ergebnis	
mit dem Gesamtbetrag der Erträge auf	10.949.534,00 EUR
mit dem Gesamtbetrag der Aufwendungen auf	12.132.042,00 EUR
mit einem Saldo von	-1.182.508,00 EUR
im außerordentlichen Ergebnis	
mit dem Gesamtbetrag der Erträge auf	0,00 EUR
mit dem Gesamtbetrag der Aufwendungen auf	0,00 EUR
mit einem Saldo von	0,00 EUR
mit einem Fehlbedarf von	-1.182.508,00 EUR,

im Finanzhaushalt

mit dem Saldo aus den Einzahlungen und Auszahlungen aus laufender Verwaltungstätigkeit auf	- 640.888,00 EUR
und dem Gesamtbetrag der	
Einzahlungen aus Investitionstätigkeit auf	487.500,00 EUR
Auszahlungen aus Investitionstätigkeit auf	1.680.600,33 EUR
mit einem Saldo von	-1.193.100,33 EUR
Einzahlungen aus Finanzierungstätigkeit auf	1.100.000,00 EUR
Auszahlungen aus Finanzierungstätigkeit auf	327.515,00 EUR
mit einem Saldo von	772.485,00 EUR
mit einem Zahlungsmittelbedarf des Haushaltsjahres von	-1.061.503,33 EUR

festgesetzt.

Der Fehlbedarf im ordentlichen Ergebnis kann durch die Inanspruchnahme der Rücklage ausgeglichen werden.

§ 2

Der Gesamtbetrag der Kredite, deren Aufnahme im Haushaltsjahr 2026 zur Finanzierung von Investitionen und Investitionsfördermaßnahmen erforderlich ist, wird auf 1.100.000,00 EUR festgesetzt.

§ 3

Verpflichtungsermächtigungen werden nicht veranschlagt.

§ 4

Liquiditätskredite werden nicht beansprucht.

§ 5

Die Steuersätze für die Gemeindesteuern werden für das Haushaltsjahr 2026 durch die Satzung über die Festsetzung der Steuersätze für die Grund- und Gewerbesteuer – Hebesatzsatzung- vom 08.11.2024 wie folgt festgesetzt:

- | | |
|--|----------|
| 1. Grundsteuer | |
| a) für land- und forstwirtschaftliche Betriebe (Grundsteuer A) auf | 500 v.H. |
| b) für Grundstücke (Grundsteuer B) auf | 650 v.H. |
| 2. Gewerbesteuer auf | 410 v.H. |

Die Angaben der genannten Steuersätze in dieser Haushaltssatzung haben daher nur nachrichtliche Bedeutung.

§ 6

Ein Haushaltssicherungskonzept ist nicht zu beschließen.

§ 7

Es gilt der von der Gemeindevertretung als Teil des Haushaltsplans beschlossene Stellenplan.

Kiedrich, den 12.12.2025



Der Gemeindevorstand

A handwritten signature in green ink, appearing to read "Steinmacher", is written over a horizontal dotted line.

(Steinmacher)
Bürgermeister

Vorbericht 2026



Vorbericht
zum
Haushalt
der
Gemeinde
Kiedrich im
Rheingau

2026

**Vorbericht
zum Haushaltsplan der Gemeinde Kiedrich für das Haushaltsjahr 2026**

Gemäß § 1 Abs. 5 Ziffer 1 GemHVO ist dem Haushaltsplan ein Vorbericht beizufügen.

Der erforderliche Inhalt des Vorberichtes wird durch § 6 GemHVO konkretisiert:

- (1) Der Vorbericht soll einen Überblick über den Stand und die Entwicklung der Haushaltswirtschaft im Haushaltsjahr unter Einbeziehung der beiden Vorjahre geben. Die durch den Haushaltsplan gesetzten Rahmenbedingungen sind zu erläutern.
- (2) Der Vorbericht enthält einen Ausblick insbesondere auf wesentliche Veränderungen der Rahmenbedingungen der Planung und die Entwicklung wichtiger Planungskomponenten innerhalb des Zeitraums der mittelfristigen Ergebnis- und Finanzplanung. Im Vorbericht ist darzustellen,

1.in welcher Höhe die Gemeinde im Vorjahr Kredite zur Sicherung der Zahlungsfähigkeit (Liquiditätskredite) in Anspruch nimmt,

2.ob bis zum Jahresende nicht zurückgeführte Liquiditätskredite zurückgeführt werden sollen,

3.ob und inwieweit die Verpflichtung nach § 106 Abs. 1 Satz 2 der Hessischen Gemeindeordnung erfüllt werden kann,

4.in welchem Umfang flüssige Mittel für Auszahlungen aus der notwendigen Inanspruchnahme von Rückstellungen eingesetzt werden sollen,

5.ob und inwieweit im Haushaltsjahr, insbesondere im Zusammenhang mit Förderprogrammen, Investitionskredite zur Finanzierung von Auszahlungen nach § 3 Abs. 1 Nr. 10 bis 17 eingesetzt werden sollen.

Im Vorbericht soll außerdem dargestellt werden, welche Auswirkungen sich durch die erwartete Bevölkerungsentwicklung auf die Gemeinde und ihre Einrichtungen voraussichtlich ergeben werden.

Unter Berücksichtigung der gesetzlichen Vorgaben, stellt sich der Haushaltsplan mit Anlagen wie folgt dar (aufgezeigt sind die gesetzlichen Vorgaben in ihrer Gesamtheit, d.h. dass diese im Einzelfall nicht für alle Kommunen zutreffend sind).

Haushaltsplan	
Gesamtergebnishaushalt	Gesamtfinanzhaushalt
<ul style="list-style-type: none"> • Erträge • Aufwendungen 	<ul style="list-style-type: none"> • Einzahlungen • Auszahlungen
Teilergebnispläne für die Produkte <ul style="list-style-type: none"> • Erträge • Aufwendungen 	Teilfinanzpläne für die Produkte <ul style="list-style-type: none"> • Erträge • Auszahlungen

Die Bestandteile des Haushaltsplanes bzw. dessen Anlagen ergeben sich (soweit für die Kommune aus den örtlichen Verhältnissen zutreffend) aus § 1 der GemHVO:

(1) Der Haushaltsplan besteht aus

1. dem Gesamthaushalt,
2. den Teilhaushalten und
3. dem Stellenplan.

(2) Der Gesamthaushalt besteht aus

1. dem Ergebnishaushalt und
2. dem Finanzhaushalt.

(3) Der Ergebnishaushalt und der Finanzhaushalt sind jeweils in Teilhaushalte (§ 4) zu gliedern.

(4) Im Ergebnishaushalt und im Finanzhaushalt sind die Ergebnisse des dem Vorjahr vorhergehenden Jahres, die Ansätze des Vorjahres, die Ansätze des Haushaltsjahres, bei einem Doppelhaushalt der beiden Haushaltsjahre, und die Planungsdaten der folgenden drei Haushaltsjahre, bei einem Doppelhaushalt der folgenden zwei Haushaltsjahre, für jedes Haushaltsjahr getrennt gegenüberzustellen.

(5) Dem Haushaltsplan sind unter Beachtung von § 60 beizufügen

1. der Vorbericht,
2. das der mittelfristigen Ergebnis- und Finanzplanung zugrundeliegende Investitionsprogramm,
3. das Haushaltssicherungskonzept, wenn ein solches nach § 92a der Hessischen Gemeindeordnung erstellt werden muss,
4. eine Übersicht über die aus Verpflichtungsermächtigungen in den einzelnen Jahren voraussichtlich fällig werdenden Auszahlungen; werden Auszahlungen in den Jahren fällig, auf die sich die mittelfristige Ergebnis- und Finanzplanung noch nicht erstreckt, so ist die voraussichtliche Deckung der Auszahlungen dieser Jahre besonders darzustellen,
5. Übersichten über den voraussichtlichen Stand der Verbindlichkeiten aus Anleihen, Kreditaufnahmen und Rechtsgeschäften, die Kreditaufnahmen wirtschaftlich gleichkommen, der Rücklagen und der Rückstellungen zu Beginn und Ende des Haushaltsjahres sowie über den Stand zu Beginn des Vorjahres,
6. eine Übersicht über die Budgets nach § 4 Abs. 6,

7. eine Übersicht über die Mittel, die den Fraktionen der Gemeindevertretung nach § 36a Abs. 4 der Hessischen Gemeindeordnung zur Verfügung gestellt werden,
8. der letzte Jahresabschluss und der letzte zusammengefasste Jahresabschluss,
9. die Wirtschaftspläne und neusten Jahresabschlüsse der Sondervermögen, für die Sonderrechnungen geführt werden,
10. die Wirtschaftspläne und neusten Jahresabschlüsse der Unternehmen und Einrichtungen mit eigener Rechtspersönlichkeit, an denen die Gemeinde mit mehr als 50 vom Hundert beteiligt ist; in diesen Fällen genügt auch eine kurzgefasste Übersicht über die Wirtschaftslage und die voraussichtliche Entwicklung der Unternehmen und Einrichtungen,
11. der Finanzstatusbericht.

1. Allgemeines

Im Haushalt 2026 der Gemeinde Kiedrich werden im Gesamtergebnishaushalt ordentliche Erträge mit einem Gesamtbetrag in Höhe von 10.10.949.534,00 EUR und ordentliche Aufwendungen mit einem Gesamtbetrag in Höhe von 12.132.042,00 EUR ausgewiesen.

Im ordentlichen Ergebnis ergibt sich ein Saldo von 1.182.508,00 EUR (Defizit).

Im Finanzhaushalt betragen die Einzahlungen aus laufender Verwaltungstätigkeit 10.509.294,00 EUR und die Auszahlungen aus laufender Verwaltungstätigkeit 11.150.182,00 EUR, womit ein Saldo von -640.888,00 EUR ausgewiesen wird.

Gem. § 92 Abs. 5 Nr. 1 HGO ist der **Ergebnishaushalt** in der Planung ausgeglichen, wenn unter Berücksichtigung der Summe der vorgetragenen Jahresfehlbeträge dieser im ordentlichen Ergebnis ausgeglichen ist oder der Fehlbetrag im ordentlichen Ergebnis durch die Inanspruchnahme von Mitteln der Rücklage ausgeglichen werden kann.

Der Ausgleich im Ergebnishaushalt in Höhe des dargestellten Defizites von 1.215.208,00 EUR kann jedoch aus Mitteln der außerordentlichen Rücklage erfolgen, da diese zum Stand 31.12.2024 eine Höhe von 10.026.974,13 EUR nach aufgestelltem Jahresabschluss zum 31.12.2024 hat.

Gem. § 92 Abs. 5 Nr. 2 HGO ist der **Finanzhaushalt** in der Planung ausgeglichen, wenn der Saldo des Zahlungsmittelflusses aus laufender Verwaltungstätigkeit mindestens so hoch ist, dass daraus die Auszahlungen zur ordentlichen Tilgung von Krediten sowie an das Sondervermögen "Hessenkasse" geleistet werden können, soweit die Auszahlungen zur ordentlichen Tilgung von Investitionskrediten nicht durch zweckgebundene Einzahlungen gedeckt sind.

Dies ist im Haushalt des Jahres 2026 nicht der Fall. Der Saldo des Zahlungsmittelflusses aus laufender Verwaltungstätigkeit beträgt –673.588 EUR; die ordentliche Tilgung von Krediten wird mit insgesamt 327.515,00 EUR geplant. Für die Unterdeckung steht jedoch ungebundene Liquidität in ausreichender Höhe zur Verfügung.

Die Planungen für das Jahr 2026 wurden unter den Gesichtspunkten der Sparsamkeit und Wirtschaftlichkeit bei gleichzeitiger Beibehaltung der Leistungsfähigkeit zur Erfüllung gemeindlicher Aufgaben getätigt.

Ebenso wurde von der Möglichkeit pauschale Kürzungen bei den Aufwendungen und Auszahlungen auf Grundlage des Finanzplanungserlasses des Hessischen Ministeriums des Innern, für Sicherheit und Heimatschutz vom 30.09.2025 einzuplanen Gebrauch gemacht. Hierzu finden sich weitere Ausführungen unter Punkt 7 „Vorschau auf das Haushaltsjahr 2026“ unter Ziffer 7.8 „Pauschale Kürzungen bei den Aufwendungen und Auszahlungen“ dieses Vorberichtes.

Trotzdem ist es nicht gelungen, ein ausgeglichenes Ergebnis darzustellen.

Das sich aus den Planungen für das Jahr 2026 ergebende Ergebnis hat sich bereits in der Ausführung des Haushaltes 2025 angedeutet, wie auch dem Bericht zur Haushaltsausführung zum 30.06.2025, welcher der Gemeindevertretung in deren Sitzung am 19.09.2025 bekanntgegeben wurde, zu entnehmen ist.

Wie erwartet hat sich gezeigt, dass bedeutsame Erträge, wie die Gewerbesteuer oder die Grundsteuer B, nicht in der angenommenen Höhe realisiert werden konnten, weshalb für das Jahr 2026 die entsprechenden Planzahlen angepasst werden mussten, um ein realistisches Bild der Ertragslage im Haushaltsplanjahr 2026 zu erhalten.

Im Gegenzug war es nicht möglich, auf der Aufwandsseite, bei wirklichkeitsnaher Planung, ausreichende Einsparungen darzustellen, auch wenn bei einigen Planansätzen gegenüber dem Jahr 2025 eine Reduzierung oder zumindest eine Beibehaltung der Planungsdaten möglich war.

So konnte zum Beispiel der Ansatz bei der Kostenstelle 06365120 (Katholische Kindertagesstätte) für den Betriebskostenzuschuss von 852.860,00 EUR auf 774.460,00 EUR (Minus 78.400,00 EUR) reduziert werden. Gegenüber dem Jahr 2024 stellt dies aber immer noch eine Steigerung von rd. 124.400,00 EUR dar.

Im Rahmen der bisher erstellten Jahresrechnungen der Gemeinde Kiedrich sind, teilweise vor Prüfung durch das Rechnungsprüfungsamt des Rheingau-Taunus-Kreises, die nachfolgend dargestellten Ergebnisse ermittelt worden:

Jahr*	Ordentl. Ergebnis €	Außerordentl. Ergebnis €	Jahresergebnis €
2009	-532.925,79	81.083,17	-451.842,62
2010	-1.113.565,98	11.597,44	-1.101.968,54
2011	-1.254.799,06	170.760,13	-1.084.038,93
2012	-485.313,54	266.442,77	-218.870,77
2013	-634.922,39	5.798.289,14	5.163.366,75

2014	-407.373,68	2.179.627,07	1.772.253,39
2015	471.601,97	991.758,57	1.463.360,54
2016	560.877,17	699.268,32	1.260.145,49
2017	618.516,13	204.768,44	823.284,57
2018	1.282.023,59	-3.546,69	1.278.476,90
2019	417.653,68	-315.286,70	102.366,98
2020	427.020,47	108.184,88	535.205,35
2021	960.254,28	33.944,55	994.198,83
2022	773.238,74	11.831,03	785.069,77
2023	213.023,65	-951,46	212.072,19
2024	447.229,05	-61.109,49	386.119,56

*Die Jahresrechnungen 2009 bis 2022 liegen in geprüfter und von der Gemeindevertretung beschlossener Form vor. Die Werte für die Jahre 2023 und 2024 sind zum derzeitigen Zeitpunkt als vorläufig anzusehen.

Unter Berücksichtigung obenstehender Ergebnisse und unter Einbeziehung eines in der Jahresrechnung 2009 übernommenen Ergebnisvortrages aus Vorjahren und der Entschuldungshilfe des Landes Hessen von 3.521.291,00 EUR ergibt sich eine Rücklage zum 31.12.2024 im ordentlichen Ergebnis von 5.449.947,32 (§ 23 Abs. 1 GemHVO).

Im außerordentlichen Ergebnis ist eine Rücklage in Höhe von 10.026.974,13 EUR zum Stand 31.12.2024 zu verzeichnen (§ 23 Abs. 1 GemHVO).

Diese Umsicht ist in den kommenden Jahren jedoch noch weiter zu intensivieren, da die Erwartungen an die wirtschaftliche Entwicklung für die Gemeinde Kiedrich insgesamt betrachtet einen negativen Trend aufweisen und damit die Spielräume für die wirtschaftliche Betätigung auf das Äußerste eingeschränkt werden.

2. Ausführung und Abschluss des Haushaltsjahres 2024

Die Haushaltssatzung für das Jahr 2024 wurde am 15.12.2023 von der Gemeindevertretung beschlossen und von der Aufsichtsbehörde, dem Regierungspräsidium Darmstadt, durch Verfügung vom 04.04.2024 genehmigt.

Die Haushaltssatzung 2024 sah für den Ergebnishaushalt im ordentlichen Ergebnis folgende Werte vor:

Gesamtbetrag der Erträge	10.805.739,00 EUR
Gesamtbetrag der Aufwendungen	11.084.715,00 EUR
Saldo (Defizit)	278.976,00 EUR

Im außerordentlichen Ergebnis 2024 sah die Haushaltssatzung keine Festsetzungen vor.

Im Finanzhaushalt des Jahres 2024 wurde im Planwert für den Saldo aus den Einzahlungen und Auszahlungen aus laufender Verwaltungstätigkeit ein Betrag in Höhe von 217.834,00 EUR ermittelt.

Der Ergebnishaushalt im Haushaltsjahr 2024 hat in der Planung Erträge in Höhe von 10,8 Mio. Euro und Aufwendungen in Höhe von 11,0 Mio. Euro ausgewiesen. Das damit planerisch ermittelte Defizit von 0,278 Mio. Euro hätte mit den vorhandenen

Mitteln aus der ordentlichen Rücklage von 5.002.718,27 Euro (Stand 31.12.2023) gedeckt werden können, so dass der Ergebnishaushalt 2024 gesetzeskonform ausgeglichen war.

Der Finanzhaushalt war im Haushaltsjahr 2024 in der Planung nicht ausgeglichen. Es ergab sich eine rechnerische Ausgleichslücke von 0,1 Mio. Euro. Durch Nachweis von ungebundener Liquidität konnte eine Genehmigungsfähigkeit hergestellt werden.

Die Haushaltssatzung sah in § 2 keine Kreditemächtigung für Investitionen vor. Höchstbeträge für Kassenkredite wurden unter § 4 der Haushaltssatzung nicht veranschlagt.

Die aufgestellte Jahresrechnung für das Jahr 2024 weist im ordentlichen Ergebnis einen Überschuss in Höhe von 447.229,05 EUR aus.

Im außerordentlichen Ergebnis ist ein Defizit von 61.109,49 EUR auszuweisen.

Das Jahresergebnis 2024 beträgt somit 386.119,56 EUR.

Produktbereich	Ordentliches Ergebnis Plan 2024 in € *)	Ordentliches Ergebnis Ist 2024 in € *(vor Prüfung)
01 Innere Verwaltung	1.170.331,00	882.410,06
02 Sicherheit u. Ordnung	409.600,00	371.972,08
04 Kultur u. Wissenschaft	9.205,00	8.816,35
05 Soziale Leistungen	33.940,00	29.414,78
06 Kinder-/Jugend- u. Familienhilfe	1.656.505,00	1.406.597,22
07 Gesundheitsdienste	18.100,00	14.192,07
08 Sportförderung	174.160,00	181.772,70
10 Bauen u. Wohnen	220.270,00	188.940,46
11 Ver- und Entsorgung	-377.645,00	-250.545,34
12 Verkehrsflächen und – anlagen/ÖPNV	373.940,00	402.997,02
13 Natur- u. Landschaftspflege	126.873,00	131.420,82
15 Wirtschaft u. Tourismus	273.300,00	249.833,93
16 Allgemeine Finanzwirtschaft	-3.809.603,00	-4.065.051,20
Gesamt	278.976,00	-447.229,05

* Gemäß der Systematik des im Einsatz befindlichen Buchhaltungssystems werden positive Ergebnisse (Überschüsse) mit dem Vorzeichen „-„ dargestellt.

Im Rahmen des Jahresabschlusses 2024 kann im Hinblick auf die **großen** Abweichungen zum Plansoll grundsätzlich Folgendes festgestellt werden:

Produktbereich 01 (Innere Verwaltung)

Im Produktbereich 01 rührt das erzielte ordentliche Ergebnis 2024 in der Hauptsache aus buchhalterischen Mehrerträgen durch die Auflösung von Rückstellungen für die Prüfung von Jahresabschlüsse aus Vorjahren (Position 09 der Ergebnisrechnung)

sowie Minderaufwendungen im Bereich der Versorgungsaufwendungen (Position 12 der Ergebnisrechnung).

Produktbereich 02 (Sicherheit und Ordnung)

Das im Gegensatz zum Plandefizit um 37.627,92 EUR verringerte Ist des Jahres 2024 ergibt sich aus Mehrerträgen im Bereich der öffentlich-rechtlichen Leistungsentgelte (Position 2 der Ergebnisrechnung) und zu einem Anteil aus nicht verausgabten Mitteln im Bereich und der Sach- und Dienstleistungen (Position 13 der Ergebnisrechnung).

Produktbereich 06 (Kinder-/Jugend- u. Familienhilfe)

Auf der Ausgabenseite konnten u.a bei den Gliederungspositionen 11 (Personalaufwendungen) und 12 (Versorgungsaufwendungen) und 15 (Aufwendungen für Zuweisungen und Zuschüsse) gegenüber dem Planansatz Einsparungen verzeichnet werden, welche zu dem Rechnungsergebnis 2024 beigetragen haben.

Produktbereich 08 (Sportförderung)

Die Verschlechterung des Planergebnisses im Ist des Jahres 2024 ist im Wesentlichen auf Mehraufwendungen bei den Abschreibungen (Position 14 der Ergebnisrechnung) zurückzuführen. Hier kommen jetzt die entsprechenden Aufwendungen für die neue Tennisanlage zum Tragen.

Produktbereich 11 (Ver- und Entsorgung)

Für die Verschlechterung sind vor allem Mehraufwendungen in den Bereichen der Gliederungspositionen 13 (Sach- und Dienstleistungen) plus 61.007,82 EUR und 15 (Aufwendungen für Zuweisungen und Zuschüsse) plus 78.268,07 EUR verantwortlich.

Produktbereich 12 (Verkehrsflächen und -anlagen, ÖPNV)

Die Verschlechterung des Planansatzes 2024 gegenüber dem Rechnungsergebnis 2024 um 28.742,69 EUR ist u.a. auf Mindererträge im Bereich der Kostenersatzleistungen und -erstattungen (Gliederungsposition 3) sowie Mehraufwendungen im Bereich der Abschreibungen (Gliederungsposition 14) zurückzuführen.

Produktbereich 13 (Natur- und Landschaftspflege)

Das Ergebnis des Jahres 2024 im Produktbereich 13 hat seinen Ursprung bei den Mehraufwendungen im Bereich der Sach- und Dienstleistungen (Position 13 der Ergebnisrechnung) in Höhe von 84.238,71 EUR.

Produktbereich 15 (Wirtschaft und Tourismus)

Die Verbesserung im Ergebnis 2024 ist Minderaufwendungen bei den Gliederungspositionen 11 (Personalaufwendungen) und 15 (Aufwendungen für Zuweisungen und Zuschüsse) zuzuordnen.

Produktbereich 16 (Allgemeine Finanzwirtschaft)

Im Produktbereich 16 ist für das Jahr 2024 eine Verbesserung gegenüber dem Planwert im Ergebnishaushalt von 294.102,89 EUR zu verzeichnen.

Hier konnten folgende Ertragsverbesserungen erzielt werden:

Position 05 (Steuern, steuerähnliche Erträge, Umlagen) 2024

Ertragsart	Ist 2024	Plan 2024	Differenz
Gemeindeanteil Einkommenssteuer	3.649.062,00	3.654.130,00	-5.068,00
Gemeindeanteil Umsatzsteuer	222.560,00	186.740,00	35.820,00
Grundsteuer A	35.990,00	34.000,00	1.990,00
Grundsteuer B	717.357,00	725.000,00	-7.643,00
Gewerbesteuer	2.227.592,00	1.500.000,00	727.592,00
Hundesteuer	21.862,00	22.000,00	-138,00

Position 07 (Erträge aus Zuweisungen und Zuschüssen) 2024

Ertragsart	Ist 2024	Plan 2024	Differenz
Schlüsselzuweisung	1.075.007,00	1.045.850,00	29.157,00

Bei den Aufwendungen im Produktbereich 16, welche größere Auswirkungen auf das Ergebnis 2024 hatten, sind zu nennen:

Position 16 (Steueraufwendungen, gesetzl. Umlagen)

Aufwandsart	Ist 2024	Plan 2024	Differenz
Heimatumlage	112.796,00	79.580,00	33.216,00
Kreisumlage	2.035.739,00	1.846.895,00	188.844,00
Schulumlage	1.395.404,00	1.406.284,00	-10.880,00
Gewerbesteuerumlage	181.511,00	128.050,00	53.461,00

Aufgrund der Mehrerträge im Ist bei der Gewerbesteuer im Jahr 2024 haben sich auch die ertragsabhängigen Aufwendungen (Heimat- und Gewerbesteuerumlage) erhöht. Bei der Kreis- und Schulumlage ergaben sich Änderungen bei den Hebesätzen nach Aufstellung des Haushaltsplanes 2024.

Bezüglich der Erträge aus den Realsteuern ist zu bedenken, dass sich vom Gesamtertrag des Jahres 2024 gerade bei der Gewerbesteuer erhebliche Teilbeträge aus Nachberechnungen/Festsetzungen für Vorjahre ergeben. D.h. dass für Folgejahre nicht zwangsläufig mit einem ähnlichen Ergebnis gerechnet werden kann.

3. Abwicklung des Haushaltsjahres 2025

Die Haushaltssatzung des Jahres 2025 wurde von der Gemeindevertretung am 13.12.2024 beschlossen und mit Verfügung vom 22.04.2025 vom Landrat des

Rheingau-Taunus-Kreises als Behörde der Landesverwaltung genehmigt. Die Aufsichtsbehörde hat in ihrer Verfügung vom 22.04.2025 festgestellt, dass die Haushaltssatzung und der Haushaltsplan 2025 mit einem jahresbezogenen Defizit in Höhe von 477.266,00 EUR im Ergebnishaushalt abschließen. Dem gegenüber jedoch Mittel aus der ordentlichen Rücklage in Höhe von 5,0 Mio. EUR (Stand 31.12.2023) stehen und der Ergebnishaushalt somit gesetzeskonform ausgeglichen ist.

Der Finanzhaushalt 2025 enthielt unter Berücksichtigung des Saldos von 77.897,00 EUR aus Einzahlungen und Auszahlungen aus laufender Verwaltungstätigkeit eine rechnerische Ausgleichslücke i.S.v. § 92 Abs. 5 Nr. 2 HGO in Höhe von 242.526,00 EUR. Die mit dieser Finanzierungslücke nach § 92a Abs. 1 Nr. 1 HGO verbundene Verpflichtung ein Haushaltssicherungskonzept aufzustellen und zu beschließen konnte im Haushaltsgenehmigungsverfahren 2025 durch Darstellung ausreichender ungebundener Liquidität abgewendet werden.

Wesentliche veranschlagte (auch mit aus Vorjahren übertragenen Mitteln) Investitionsmaßnahmen des Jahres 2025 waren

- Neubau des Baubetriebshofes mit 700.000,00 EUR
- Erschließung Baugebiet Hochfeld insgesamt mit 439.999,87 EUR
- Beschaffung eines Staffellöschfahrzeuges mit 600.000,00 EUR
- Neubau eines Kinderspielplatzes am Weinstandgelände mit 95.000,00 EUR
- Renaturierung Kiedrichbach (100 wilde Bäche) mit 60.000,00 EUR
- Erneuerung der Filteranlage Wasseraufbereitung mit 60.000,00 EUR
- Ausbau behindertengerechte Bushaltestellen mit 450.000,00 EUR

In der Haushaltssatzung des Jahres 2025 waren keine neuen Kredite für Investitionsmaßnahmen vorgesehen. Ebenso wurden keine Liquiditätsdarlehen veranschlagt.

Verpflichtungsermächtigungen waren im Haushalt 2025 keine geplant worden.

Im Jahresverlauf 2025 hat sich gezeigt, dass die Entwicklung der geplanten Erträge erheblich hinter den Erwartungen zurückbleibt.

Insbesondere im Produktbereich 16 ist es bei der Grundsteuer B sowie bei der Gewerbesteuer zu Mindererträgen gekommen, welcher Einfluss auf das Ergebnis des Haushaltsjahres 2025 haben werden.

Zum Stand 01.10.2025 (Zeitpunkt der Erstellung des Haushaltes 2026) haben sich für die genannten Ertragsarten folgende Werte ergeben:

Steuer	Plan 2025	Ist 2025	Differenz
Grundsteuer B	914.940,00 €	786.304,00 €	-128.636,00 €
Gewerbesteuer	2.000.000,00 €	1.225.290,00 €	-774.710,00 €

Über die Entwicklung in der Haushaltsausführung 2025 (Stand 30.06.2025) wurde die Gemeindevertretung in ihrer Sitzung am 19.09.2025 ausführlich unterrichtet. Der Bericht wurde auch der zuständigen Aufsichtsbehörde, dem Landrat des Rheingau-Taunus-Kreises als Behörde der Landesverwaltung, zur Kenntnis gegeben.

Wie im vg. Bericht prognostiziert, ist weiterhin davon auszugehen, dass das Haushaltsjahr 2025 im ordentlichen Ergebnis mit einem Fehlbetrag abschließen wird.

4. Eckdaten des Haushaltes 2026

Aufgrund der Reform der Grundsteuer und der damit verbundenen zwingenden Neufestsetzung der Grundsteuermessbeträge war der Erlass einer neuen Hebesatzsatzung mit Wirkung zum 01.01.2025 erforderlich gewesen.

Der Haushaltsplanentwurf 2026 geht bei der Festlegung der Planansätze für die Realsteuern von den nachfolgenden, der am 08.11.2024 beschlossenen Hebesatzsatzung 2025 entsprechend, Hebesätzen aus:

Grundsteuer A Hebesatz 500 vH.
Grundsteuer B Hebesatz 650 v.H.
Gewerbsteuer Hebesatz 410 v.H.

Die Gebühren für Wasser, Abwasser und Oberflächenentwässerung betragen aufgrund der aktuellen, nach Kommunalabgabengesetz (KAG) durchgeführten, Kalkulation für den Zeitraum 2024 bis 2026:

- Gebühr Frischwasserbezug 1,67 EUR/m³ (brutto)
- Gebühr Schmutzwasser 2,55 EUR/m³
- Gebühr Oberflächenentwässerung 0,79 EUR/m²

Für den Kalkulationszeitraum 2027 bis 2029 wurden für zu vergebende Arbeiten entsprechende Mittel im Haushalt 2026 eingestellt.

Im Haushalt 2026 wurden die Planungen, wie auch in den Vorjahren, unter Ausnutzung aller möglichen Einsparpotentiale in den Bereichen Personal- und Sachaufwendungen sowie der realistischen Planung der Gemeindeanteile an der Einkommenssteuer, der Umsatzsteuer sowie des Familienleistungsausgleichs vollzogen.

Wie bereits unter Ziffer 1 (Allgemeines) dieses Vorberichtes ausgeführt, konnte der Ausgleich in der Planung für 2026 nicht dargestellt werden.

Zwar kann der Ausgleich des Ergebnishaushaltes durch Rückgriff auf die ordentliche Rücklage erfolgen, aber auch der Planungsausgleich des Finanzhaushaltes (Saldo aus Ein- und Auszahlungen aus laufender Verwaltungstätigkeit ist so hoch wie die ordentliche Kredittilgung) war nicht im Finanzplan darzustellen.

Letzteres würde bedeuten, dass nach § 92a HGO ein **verbindliches** Haushaltssicherungskonzept aufzustellen ist, welches eine Festlegung der Konsolidierungsmaßnahmen, unter Angabe des Zeitraumes in dem der Haushaltsausgleich schnellstmöglich wieder erreicht werden kann, enthält. Das Haushaltssicherungskonzept bedarf der Genehmigung der Aufsichtsbehörde. Beträgt der Konsolidierungszeitraum mehr als zwei Jahre, hat die Aufsichtsbehörde vor Genehmigung das Einvernehmen der oberen Aufsichtsbehörde einzuholen.

Der Gemeinde Kiedrich ist es jedoch möglich ungebundene Liquidität in ausreichender Höhe nachzuweisen, sodass die Aufstellung eines Haushaltssicherungskonzeptes nicht erforderlich ist.

Nachfolgend werden wichtige Ertrags- und Aufwandspositionen dargestellt:

- Im Produktbereich 16 sind folgende Mehrerträge/Minderaufwendungen eingeplant.

Schlüsselzuweisung/KFA (Ertrag):

Ansatz 2026	Ansatz 2025	Veränderung
965.530,00 €	1.175.975,00	-210.445,00 €

Gemeindeanteil Einkommenssteuer (Ertrag):

Ansatz 2026	Ansatz 2025	Veränderung
3.970.700,00 €	3.795.565,00	175.135,00 €

Gemeindeanteil Umsatzsteuer (Ertrag):

Ansatz 2026	Ansatz 2025	Veränderung
203.740,00 €	189.900,00	13.840,00

Familienleistungsausgleich (Ertrag)

Ansatz 2026	Ansatz 2025	Veränderung
234.880,00 €	224.800,00	10.080,00

Zinsen Banken investive Darlehen (Aufwand)

Ansatz 2026	Ansatz 2025	Veränderung
89.355,00 €	80.225,00	9.130,00 €

Zinsen Kassenkredite (Ausgaben)

Ansatz 2026	Ansatz 2025	Veränderung
0 €	0 €	0 €

Bei der Planung der Ansätze für die wichtigen Ertragspositionen Grundsteuer B und Gewerbesteuer wurde, wie immer, eine vorsichtige, nicht durch überhöhte angenommene Steigerungsraten beeinflusste, Planung vorgenommen. Die Ansätze beider Steuern basieren zum größten Teil auf den Veranlagungen aus Vorjahren. Hierdurch soll die Gefahr gemildert werden, dass geplante Ansätze im laufenden Haushaltsjahr, ohne Einflussmöglichkeit der Gemeinde, nicht erreicht werden, was sich insbesondere im Bereich der Gewerbesteuer immer wieder ereignen kann.

Noch einmal soll jedoch die Grundsteuerreform kritisch aufgegriffen werden.

Das Land Hessen hat in der Öffentlichkeit verlauten lassen, dass die Grundsteuerreform „aufkommensneutral“ gestaltet wird. Schon diese Verlautbarung ist in einigen Teilen der Bevölkerung unrichtig interpretiert worden und war dazu geeignet, den gesetzlichen Handlungsspielraum der Kommunen zu tangieren.

Aus den Reihen der Steuerpflichtigen kam es zu Beginn des Jahres 2025, nach Versendung der Grundbesitzabgabenbescheide, zu Nachfragen, warum in Einzelfällen eine höhere Grundsteuer, i.d.R. Grundsteuer B, zu zahlen ist. Hier wurde der Begriff „aufkommensneutral“, oft dahingehend ausgelegt, dass der einzelne Steuerpflichtige nicht mehr Grundsteuer zu zahlen hat. Dass die Aufkommensneutralität an die Adresse der Kommunen gerichtet war, ist hier teilweise nicht wahrgenommen worden. Die Kommunen hingegen wurden durch die Verwendung dieser Begrifflichkeit und die Veröffentlichung von „Vorschlägen“ wie deren Hebesätze für die Grundsteuer aufkommensneutral festgesetzt werden können in Zugzwang und Erklärungsnot gegenüber ihren Bürgerinnen und Bürgern gebracht.

Hinzukommt, dass in einer ganzen Reihe von Fällen bei Anwendung der aufkommensneutralen Hebesätze eben nicht das Ertragsniveau aus Vorjahren erreicht werden konnte.

Für die Gemeinde Kiedrich wurde vom Land Hessen als aufkommensneutral für die Grundsteuer B ein Hebesatz von 578,06 v.H. genannt. Durch Beschluss der Gemeindevertretung vom 08.11.2024 wurde für die Grundsteuer B jedoch ein Hebesatz von 650 v.H. festgelegt.

Mit diesem Hebesatz und den vom Land Hessen zur Verfügung gestellten Daten (Grundsteuermessbeträge nach neuem Recht) wurde für das Haushaltsjahr 2025 für die Grundsteuer B ein Planansatz von 914.940,00 EUR gebildet. Zum Zeitpunkt der Haushaltsplanungen 2026 im Oktober/November 2025 war jedoch „nur“ ein Ist in Höhe von 786.304,00 EUR zu verzeichnen, was gegenüber dem Planansatz ein Minus von 197.583,00 EUR darstellt.

Entsprechend diesem Ergebnis war auch die Planung der Grundsteuern für das Haushaltsjahr 2026 vorzunehmen.

Grundsteuer B Hebesatz 650 v.H. (Ertrag)

Ansatz 2026	Ansatz 2025	Veränderung
786.300,00 €	914.940,00 €	-128.640,00 €

Gewerbesteuer Hebesatz 410 v.H. (Ertrag)

Ansatz 2026	Ansatz 2025	Veränderung
1.215.000,00 €	2.000.000,00 €	-785.000,00 €

Gewerbsteuerumlage (Aufwand)*

Ansatz 2026	Ansatz 2025	Veränderung
88.600,00 €	138.500,00 €	-49.900,00 €

Heimatumlage (Aufwand)*

Ansatz 2026	Ansatz 2025	Veränderung
55.100,00 €	86.000,00 €	-30.900,00 €

*Bei der Berechnung der Gewerbesteuer- und Heimatumlage wurden die Vervielfältiger des Vorjahres in Ansatz gebracht, welche lt. dem Land Hessen auch für 2026 weiter gelten.

Kreisumlage (Aufwand)

Ansatz 2026	Ansatz 2025	Veränderung
2.316.230,00 €	2.237.950,00 €	78.280,00 €

Schulumlage (Aufwand)

Ansatz 2026	Ansatz 2025	Veränderung
1.676.935,00 €	1.641.793,00 €	35.142,00 €

Die Berechnung der Kreis- und Schulumlage erfolgte auf Basis der in den Planungsdaten vom 17.11.2025 des Hessischen Ministeriums der Finanzen zum Kommunalen Finanzausgleich genannten Umlagegrundlagen. Für die Kreisumlage wurde ein Hebesatz von 33,26% und für die Schulumlage ein Hebesatz von 24,08% angenommen.

- Im Bereich der Forstwirtschaft (Kostenstelle 13555110) wurden die Planungsdaten des Forstwirtschaftsplanes 2026 in den Haushalt 2026 eingearbeitet.

5. Entwicklung der Gebührenhaushalte

Nachstehend erfolgt eine Übersicht zur Entwicklung der Gebührenhaushalte für den Zeitraum 2016 bis 2026 (10 Jahre) im **ordentlichen Ergebnis ohne interne Leistungsbeziehungen.**

a) Produkt 11 538 1 -Abwasser-

Ergebnis Jahresrechnung 2016	200.512 EUR	Überschuss
Ergebnis Jahresrechnung 2017	164.019 EUR	Überschuss
Ergebnis Jahresrechnung 2018	155.600 EUR	Überschuss
Ergebnis Jahresrechnung 2019	156.737 EUR	Überschuss
Ergebnis Jahresrechnung 2020	148.408 EUR	Überschuss
Ergebnis Jahresrechnung 2021	183.631 EUR	Überschuss
Ergebnis Jahresrechnung 2022	152.497 EUR	Überschuss
Ergebnis Jahresrechnung 2023	160.110 EUR	Überschuss
Ergebnis Jahresrechnung 2024	152.910 EUR	Überschuss
Haushaltssoll 2025	97.605 EUR	Überschuss
Haushaltssoll 2026	91.190 EUR	Überschuss

Die Ergebnisse der Jahre 2023 und 2024 stehen unter dem **Vorbehalt** der noch vom Rechnungsprüfungsamt des Rheingau-Taunus-Kreises zu prüfenden Jahresrechnungen. Die größten Ausgabenposten stellen bei diesem Produkt die Umlage an den Abwasserverband Oberer Rheingau, die Abschreibungen sowie die Verrechnung der internen Leistungsbeziehung dar (letztere ist im ordentlichen Ergebnis nicht enthalten). Es wird darauf hingewiesen, dass die Rechnungsergebnisse nicht mit dem Ergebnis einer Gebührenkalkulation nach dem KAG gleichzusetzen sind.

Für die Erhebung von kostendeckenden Gebühren im Bereich Abwasser (Schmutzwasser und Oberflächenwassereinleitung) wurde eine Gebührenneukalkulation durchgeführt, welche für die Jahre 2024 bis 2026 Gültigkeit hat. Für den Zeitraum der Jahre 2027-2029 wird im Jahr 2026 eine Neukalkulation durchgeführt.

Die Umlagen an den Abwasserverband Oberer Rheingau haben folgende Entwicklung:

Sachkonto	Umlage 2024 (Ist)	Umlage 2025 (Ist)	Umlage 2026 (Plan)
7123002	266.678,00 €	285.194,00 €	290.000,00 €
7123003	120.092,00 €	113.233,00 €	118.000,00 €

b) Produkt 11 533 1 -Wasserversorgung-

Ergebnis Jahresrechnung 2016	187.319 EUR	Überschuss
Ergebnis Jahresrechnung 2017	62.429 EUR	Überschuss
Ergebnis Jahresrechnung 2018	61.714 EUR	Überschuss
Ergebnis Jahresrechnung 2019	62.536 EUR	Überschuss
Ergebnis Jahresrechnung 2020	78.083 EUR	Überschuss
Ergebnis Jahresrechnung 2021	309.062 EUR	Überschuss
Ergebnis Jahresrechnung 2022	146.736 EUR	Überschuss
Ergebnis Jahresrechnung 2023	56.910 EUR	Überschuss
Ergebnis Jahresrechnung 2024	4.845 EUR	Defizit
Haushaltssoll 2025	69.555 EUR	Defizit
Haushaltssoll 2026	13.575 EUR	Defizit

Die Ergebnisse der Jahre 2023 und 2024 stehen unter dem **Vorbehalt** der noch vom Rechnungsprüfungsamt des Rheingau-Taunus-Kreises zu prüfenden Jahresrechnungen. Es wird darauf hingewiesen, dass die Rechnungsergebnisse nicht mit dem Ergebnis einer Gebührenkalkulation nach dem KAG gleichzusetzen sind.

Für die Erhebung von kostendeckenden Gebühren im Bereich Wasserversorgung wurde eine Gebührenneukalkulation durchgeführt, welche für die Jahre 2024 bis 2026 Gültigkeit hat.

Wie bei den Abwassergebühren sind auch im Bereich der Wasserversorgung in den ordentlichen Ergebnissen die Kosten der internen Leistungsbeziehungen ausgespart.

c) Produkt 13 553 1 -Bestattungswesen-

Ergebnis Jahresrechnung 2016	1.356 EUR	Defizit
Ergebnis Jahresrechnung 2017	17.901 EUR	Defizit
Ergebnis Jahresrechnung 2018	11.308 EUR	Defizit
Ergebnis Jahresrechnung 2019	21.164 EUR	Defizit
Ergebnis Jahresrechnung 2020	2.959 EUR	Überschuss
Ergebnis Jahresrechnung 2021	16.199 EUR	Überschuss
Ergebnis Jahresrechnung 2022	10.018 EUR	Defizit
Ergebnis Jahresrechnung 2023	25.499 EUR	Defizit
Ergebnis Jahresrechnung 2024	21.689 EUR	Defizit
Haushaltssoll 2025	36.845 EUR	Defizit
Haushaltssoll 2026	51.920 EUR	Defizit

Die Ergebnisse der Jahre 2023 und 2024 stehen unter dem **Vorbehalt** der noch vom Rechnungsprüfungsamt des Rheingau-Taunus-Kreises zu prüfenden Jahresrechnungen.

6. Aufbau des doppischen Haushaltsplanes

6.1 Gliederung in Gesamthaushalt und Teilhaushalte

Das doppische Haushaltswesen basiert auf dem „Drei-Komponenten-System“ bestehend aus:

1. **Ergebnisplan** (bzw. die Ergebnisrechnung als Pendant im Jahresabschluss)
2. **Finanzplan** (bzw. Finanzrechnung)
3. **Vermögensplan** oder Bilanz (nur im Jahresabschluss aufzustellen)
 - Ergebnisplan und Finanzplan bilden, neben den aus der kameralen Haushaltsführung bekannten Teilen des Haushaltsplanes wie Haushaltssatzung und Stellenplan, den Kern des doppischen Haushaltes. Zusätzlich zu dem Ergebnis- und Finanzplan für die Kommune als Ganzes gibt es sogenannte Teilpläne. Diese werden für die Produktbereiche (z.B 01 Innere Verwaltung) einer Kommunalverwaltung aufgestellt.
 - Die haushaltsrechtliche Ermächtigung findet sich im Ergebnisplan. Lediglich die investiven Auszahlungen und Einzahlungen werden durch den Finanzplan ermächtigt.
 - Der Ergebnisplan beinhaltet alle Erträge und Aufwendungen, auch solche in denen kein Zahlungsmittelfluss tatsächlicher Natur erfolgt, wie z.B. Auflösung von Sonderposten oder Abschreibungen von Investitionsgütern.
 - Der Finanzplan führt alle Einzahlungen und Auszahlungen mit einem tatsächlichen Zahlungsmittelfluss auf.

Die vom Rechnungsprüfungsamt des Rheingau-Taunus-Kreises geprüfte Eröffnungsbilanz zum 31. Dezember 2008 wurde mit Beschluss vom 16.09.2016 von der Gemeindevertretung festgestellt.

Der Haushaltsplan besteht gem. § 1 Abs. 1 GemHVO aus dem Gesamthaushalt, den Teilhaushalten und dem Stellenplan.

Gemäß § 1 Abs. 2 GemHVO besteht der Gesamthaushalt aus dem Ergebnishaushalt und dem Finanzhaushalt.

Nach § 1 Abs. 3 GemHVO sind der Gesamtergebnishaushalt und der Gesamtfinanzhaushalt jeweils in Teilhaushalte zu gliedern. In den Teilhaushalten sind die Produktbereiche, die Produktgruppen und die Produkte darzustellen. Die Gliederung ist dabei nach vorgegebenen Produktbereichen oder nach der örtlichen Organisation produktorientiert vorzunehmen. Dabei hat die Gemeinde sicherzustellen, dass die finanzstatistischen Meldungen in der dafür geltenden Systematik abgegeben werden können.

Auszug aus der GemHVO:

§ 4 Teilhaushalte, Budgets

(1) In den Teilhaushalten sind die Produktbereiche, die Produktgruppen und die Produkte darzustellen. Werden Teilhaushalte nach Produktgruppen oder Produkten gebildet, sind die Gesamtbeträge der Erträge und Aufwendungen beziehungsweise der Einzahlungen und Auszahlungen für Investitionstätigkeit der Produktgruppen oder Produkte, die zu einem Produktbereich oder einer Produktgruppe gehören, zusammengefasst darzustellen. Jeder Teilhaushalt bildet eine Bewirtschaftungseinheit (Budget). Die Budgets sind bestimmten Verantwortungsbereichen zuzuordnen.

(2) Die Teilergebnishaushalte und Teilfinanzhaushalte sind nach vorgegebenen Produktbereichen oder nach der örtlichen Organisation produktorientiert zu gliedern. Werden die Teilhaushalte nach der örtlichen Organisation gegliedert, sind die der Organisationseinheit zugewiesenen örtlichen Produktgruppen und Produkte darzustellen. Die Gemeinde hat sicherzustellen, dass die finanzstatistischen Meldungen in der dafür geltenden Systematik abgegeben werden. Die vorgegebenen Produktbereiche können auf mehrere Teilhaushalte aufgeteilt werden; sie sind in diesem Fall in einer besonderen Übersicht darzustellen. In den Teilhaushalten sollen nach den örtlichen Steuerungsbedürfnissen für die wesentlichen Produkte außerdem Leistungsziele und Kennzahlen zur Messung der Zielerreichung angegeben werden.

(3) Jeder Teilergebnishaushalt enthält die auf ihn entfallenden Aufwendungen und Erträge nach § 2 Abs. 1 sowie Kosten und Erlöse aus internen Leistungsbeziehungen. Für jeden Teilergebnishaushalt ist ein Teilabschluss nach § 2 Abs. 2 ergänzt um das Ergebnis der internen Leistungsbeziehungen zu bilden.

(4) Jeder Teilfinanzhaushalt enthält die auf ihn entfallenden Einzahlungen nach § 3 Abs. 1 Nr. 20 bis 22 und Auszahlungen nach § 3 Abs. 1 Nr. 24 bis 27 aus der Investitionstätigkeit, sowie die Einzahlungen und Auszahlungen nach § 3 Abs. 1 Nr. 31 und 32 aus Finanzierungstätigkeit, soweit diese nicht zentral veranschlagt werden.

(5) Bei den Ansätzen für Auszahlungen für Investitionen oder Investitionsförderungsmaßnahmen sind außerdem anzugeben der Gesamtauszahlungsbedarf, die Summe der bisher bereit gestellten Haushaltsmittel, die Summe der benötigten Verpflichtungsermächtigungen für Auszahlungen für die Folgejahre (§ 11), der Haushaltsansatz des Vorjahres sowie das Ergebnis des letzten Jahresabschlusses. Für jedes Haushaltsjahr ist der Saldo aus den anteiligen Einzahlungen und Auszahlungen aus Investitionstätigkeit und Finanzierungstätigkeit auszuweisen.

(6) Werden Teilhaushalte nach der örtlichen Organisation gegliedert (Abs. 2 Satz 2), ist dem Haushaltsplan eine Übersicht über die Budgets und die den einzelnen Budgets zugeordneten Produktgruppen als Anlage beizufügen.

Das kommunale Haushaltswesen spielt sich somit auf zwei Ebenen ab, dem Gesamthaushalt und den Teilhaushalten. Die Teilhaushalte (Budgets) bestehen aus einem Teilergebnishaushalt und einem Teilfinanzhaushalt. Die Teilergebnishaushalte enthalten die ihnen zuzuordnenden Aufwendungen und Erträge sowie Kosten und Erlöse. Die Teilfinanzhaushalte bilden Einzahlungen und Auszahlungen aus der Investitionstätigkeit ab.

Im Sinne der von den Kommunen selbst gewünschten Outputorientierung ihres Haushalts als Steuerungsinstrument stellt das Land Hessen es jeder Kommune frei, die Teilhaushalte wahlweise ausschließlich produktorientiert nach vorgegebenen Produktbereichen oder aber nach der örtlichen Organisation produktorientiert zu gliedern. Jeder Kommune ist es überlassen, inwieweit sie den Gedanken der Outputorientierung, d. h. der Planung bis hinunter auf die Ebene einzelner Produkte, in ihre Haushaltsplanung einfließen lässt.

Allerdings sind die Kommunen bei der Bildung ihrer Teilhaushalte nicht völlig frei. Sie müssen sich dabei an den vorgegebenen Produktrahmen, der in Zusammenarbeit mit dem Statistischen Bundesamt entwickelt wurde, halten. Diese bundesweit einheitlichen Mindeststandards können die Länder unmittelbar für verbindlich erklären. Die weitere Tiefengliederung sollen die Kommunen nach ihren eigenen Bedürfnissen gestalten können. Erfolgt die Gliederung der Teilhaushalte organisationsbezogen oder nach örtlichen Produktgruppen und Produkten, so ist dem Haushaltsplan eine Übersicht nach dieser Gliederung mit den auf die Produktbereiche entfallenen Erträge und Aufwendungen beizufügen. Dies bedeutet, dass eine Kommune entsprechend ihrem individuellen Bedürfnis eine eigenständige Gliederung von Produktbereichen in Produktgruppen und Produkte vornehmen kann, in diesem Fall jedoch eine Überleitung zu dem einheitlich vorgegebenen statistischen Produktplan schaffen muss.

In den Teilergebnishaushalten können kalkulatorische Ansätze veranschlagt werden, dem hingegen der Gesamthaushalt ausschließlich doppische Aufwendungen und Erträge enthält. Interne und kalkulatorische Verrechnungen, welche das Verwaltungsergebnis in den Teilhaushalten zum Ergebnis nach interner Leistungsverrechnung fortrechnen, müssen sich allerdings aus Sicht des Gesamthaushalts zu einem Null-Saldo summieren.

Die Aufstellung der Teilhaushaltsplanung entspricht der Gliederung des Gesamtergebnishaushalts und des Gesamtfinanzhaushalts (vgl. § 2 und § 3 GemHVO Hessen). Die Erstellung der Teilrechnungen hat sich nach den in der GemHVO beigelegten Mustern zu richten.

Der Haushaltsplan der Gemeinde Kiedrich wird in produktorientierte Teilhaushalte gegliedert.

Dabei wurden die Beträge und Salden der einzelnen Kostenstellen, wie auch in vielen anderen Kommunen des Rheingau-Taunus-Kreises, zum jeweiligen Produkt (1. Verdichtungsebene) zusammengefasst und angedruckt, während die Produkte in der

2. Verdichtungsebene so genannte Produktgruppen bilden. Diese wiederum summieren sich in der 3. Verdichtungsebene zu so genannten Produktbereichen.

Es lässt sich nicht vermeiden, dass Werte somit doppelt erscheinen; wenn ein Produktbereich (z. B. Produktbereich 07 „Gesundheitsdienste“, gelbe Seiten) nur ein Produkt (074141 „Sonstige soziale Angelegenheiten“, weiße Seiten) beinhaltet, weisen sowohl der Produktbereich als auch das Produkt die gleichen Werte auf. Zur besseren Unterscheidung wurden daher Produktbereiche (Zusammenfassung der nachgelagerten Produkte bzw. Kostenstellen) und Produkte jeweils auf unterschiedlich farbigem Papier angedruckt.

Hinter dieser Struktur stecken im Wesentlichen folgende Überlegungen:

- Die Gliederung in die Produktbereiche 01 bis 16 basieren auf der Vorgabe von § 4 Absatz 2 Satz 1 erster Halbsatz GemHVO-Doppik in Verbindung mit Muster 12 zu § 4 Absatz 2.
- Die Unterteilung der Produktbereiche in Produktgruppen folgt den Empfehlungen, wie sie im Muster 12 zu § 4 Absatz 2 GemHVO-Doppik aufgelistet sind.
- Die Nummern der Produktgruppen entsprechen der Überleitungstabelle zum finanzstatistischen Produktrahmen, wie sie in der GemHVO-Doppik enthalten sind.
- Aus logischen Gründen heraus werden die Produktgruppen in Produkte unterteilt. Ein Produkt ist nach der Definition der GemHVO-Doppik das Ergebnis von Leistungsprozessen und soll im Ergebnis das Verwaltungshandeln darstellen und steuerbar machen. Es geht in der Regel an Empfänger außerhalb der eigenen Organisation (Theorie).
- Die Produkte (Kostenträger) werden in Kostenstellen erzeugt. Die Nummern der Kostenstellen sind eine fortlaufende "Verlängerung" der Produktnummern um drei Stellen. Damit wird natürlich unterstellt, dass in einer Kostenstelle nur ein Produkt erzeugt wird. Die von der Kämmerei aufgebaute Struktur berücksichtigt bereits einen weiten Teil dieses Wegs zur neuen Steuerungsphilosophie. Gleichzeitig wird jedoch die bisher bestehende Haushaltssystematik nicht radikal geändert, sondern in weiten Teilen übernommen.

6.2. Der KVKR (Muster 12 GemHVO-Doppik)

Grundlage für die Abbildung der Ansätze auf den einzelnen Sachkonten ist der Kommunale Verwaltungskontenrahmen (KVKR) gemäß Muster 12 zu § 33 Absatz 4 GemHVO-Doppik. Dieser Kontenrahmen ist bereits in der Software hinterlegt und im Wesentlichen verbindlich. Insofern sind die von Abkürzungen geprägten Texte vom Programmanbieter vorgegeben worden. In einigen Fällen hat die Kämmerei neue, zusätzliche Sachkonten angelegt und beplant. Auch diese Ansätze sind jeweils in den Summen der Teilhaushalte bzw. Kostenstelle enthalten.

Wie bereits in der Vergangenheit praktiziert war die Kämmerei bemüht, wesentliche Veränderungen der Haushaltsansätze 2024 gegenüber den Festsetzungen des Haushaltes 2023 kurz zu erläutern.

6.3 Leistungsziele, Kennzahlen

Gemäß 4 Absatz 2 Satz 5 GemHVO-Doppik sollen in den Teilhaushalten außerdem Leistungsziele und Kennzahlen zur Messung der Zielerreichung angegeben werden. Diese Aufforderung des Gesetzgebers wird bisher nur ansatzweise umgesetzt. Die Deckblätter zu den einzelnen Produkten (Exceltabellen) sehen den Platz für diese Angaben vor; es ist nun gemeinsame Aufgabe von Verwaltung und Gremien, Leistungsziele zu vereinbaren (Kontraktmanagement).

Prinzipiell sollten die Entscheidungsträger vorgeben, welche Kennzahlen für sie steuerungsrelevant sind. Es kommt nicht auf die Menge der Kennzahlen an, sondern auf deren qualitative Ausgestaltung. Kennzahlen müssen nicht zwingend monetär sein; gerade Kennzahlen, welche die Qualität von Leistungen bzw. Produkten dokumentieren sollen, können in ganz anderen Dimensionen dargestellt werden (z. B. Bearbeitungszeit eines Antrags, Wartezeit im Einwohnermeldeamt). Insofern könnte die weitere Vorgehensweise so aussehen, dass im Rahmen zukünftiger Etatberatungen mögliche Leistungsziele und Kennzahlen diskutiert und festgelegt werden, so dass sich diese anschließend im Haushaltsplan wiederfinden.

Im Rahmen des Berichtswesens obliegt es dann der Kämmerei bzw. der Controlling-Instanz, die Entscheidungsträger mit Hilfe von Kennzahlen einerseits über die Zielerreichung zu informieren, andererseits aber auch Auswertungen bzw. Vergleiche zu ermöglichen. Dies können z. B. Zeitvergleiche, Plan-Ist-Vergleiche, interne oder interkommunale Vergleiche sein.

Gerade an diesem Punkt kommen einzelne Elemente des Neuen Steuerungsmodells besonders zur Geltung: Schlagworte wie Budgetierung, dezentrale Ressourcenverantwortung, Kontraktmanagement, Benchmarking etc. fließen hier zusammen.

6.4 Kosten- und Leistungsrechnung

Gemäß § 14 GemHVO ist zur Unterstützung der Verwaltungssteuerung und für die Beurteilung der Wirtschaftlichkeit und Leistungsfähigkeit bei der Aufgabenerfüllung eine Kosten- und Leistungsrechnung zu führen. Deren Ausgestaltung bestimmt die Gemeinde nach ihren örtlichen Bedürfnissen. Aufgabe einer geordneten Kosten- und Leistungsrechnung (KLR) ist die richtige Erfassung und Verrechnung aller innerbehördlichen Kosten und Leistungen ihre Zusammenstellung zum Zweck ihrer Auswertung. Dieser Aufgabe dienen die Kostenartenrechnung (Welche Kosten fallen an?), die Kostenstellenrechnung (Wo fallen die Kosten an?) und die Kostenträgerrechnung (Wofür fallen die Kosten an?) sowie die Leistungs- und Ergebnisrechnung. Mit Hilfe der KLR werden hauptsächlich Unterlagen erstellt, deren Auswertung eine Überwachung der Kosten und Leistungen sowie der Wirtschaftlichkeit ermöglicht. Sie ist damit auch Grundlage einer ordnungsgemäßen Gebührenkalkulation.

Die KLR ist eine rein innerbehördliche Angelegenheit. Insofern ist die Abbildung der Kostenstellen im Haushaltsplanentwurf ein Überschreiten dieser Abgrenzung; dieser

Schritt ist aber aus Sicht der Kämmerei notwendig, um den kommunalen Gremien eine vernünftige Entscheidungsgrundlage zu liefern.

Die Personalkosten werden bereits den betreffenden Kostenstellen zugeordnet, in denen sie anfallen und zwar nach folgender Systematik:

- Die Kosten für das Personal der Kindertagesstätte wurden zu 100 % der Kostenstelle 06 365 110 -Kindertagesstätte Hickelhäusje- zugeordnet.
- Die Kosten für die Mitarbeiter des gemeindlichen Bauhofes wurden nach den erstellten und ausgewerteten Arbeitsnachweisen der Jahre 2022/2023 den betreffenden Kostenstellen prozentual zugeordnet.
- Der Wassermeister wurde zu 100 % im Produkt Wasserversorgung geführt.
- Die Kosten für die Verwaltungsbediensteten wurden nach deren eigener, sachgerechter Einschätzung ebenfalls mit Arbeitswerten > 5 % den betreffenden Kostenstellen zugeordnet.
- Eine Ausnahme bildet hier der Ansatz für die Personalkosten des hauptamtlichen Bürgermeisters, welcher in voller Größenordnung der betreffenden Kostenstelle 01 111 110 -Bürgermeister- zugeordnet wurde.

Nähere Einzelheiten sind dem Stellenplan 2026 zu entnehmen.

7. Vorschau auf das Haushaltsjahr 2026

7.1 Gesamtergebnisplan

Der Aufbau des Gesamtergebnisplans orientiert sich an den Vorgaben des § 2 GemHVO-Doppik.

WICHTIG: Die Programmsystematik sieht vor, dass Erträge negativ (also mit einem Minuszeichen versehen) abgedruckt werden. Aufwendungen erscheinen ohne Vorzeichen.

7.1.1 Ordentliche Erträge

Lfd. Nr. 01 "Privatrechtliche Leistungsentgelte"

Es handelt sich in erster Linie um Erträge aus Vermietung, Verpachtung und Verkauf (z. B. Holzverkäufe, Wasserverkauf an die Rheingauwasser GmbH etc.).

Lfd. Nr. 02 "Öffentlich-rechtliche Leistungsentgelte"

Hierunter fallen die Verwaltungsgebühren, Benutzungsgebühren, Erträge aus Buß- und Verwarnungsgeldern.

Lfd. Nr. 03 "Kostenersatzleistungen und -erstattungen"

Veranschlagt sind u.a. die Erstattungen vom Abfallverband Rheingau für den Gebühreneinzug oder Kostenerstattungen für die Herstellung von Wasser- und Abwasserhausanschlüssen.

Lfd. Nr. 04 "Bestandsveränderungen und andere aktivierte Eigenleistungen"
Hier könnten, soweit anfallend, mögliche Erstattungen von Bauhofleistungen im Rahmen investiver Maßnahmen veranschlagt werden.

Lfd. Nr. 05 "Steuern ..."

Sämtliche Steuereinnahmen sind bei der Kostenstelle 16 611 110 abgebildet. Die Planzahlen basieren auf dem Finanzplanungserlass vom 30.09.2025.

Die Planungen für die Grundsteuern A und B sowie die Gewerbesteuer beruhen auf einer Auswertung der Veranlagungen der Vorjahre. D.h. es wurden nur die auf Basis dieser Veranlagung zu erwartenden Steuereinnahmen in die Planungen aufgenommen und geschätzte Zuwächse für das Jahr 2026 einkalkuliert

Lfd. Nr. 06 "Erträge aus Transferleistungen"

Siehe Erläuterungen zu lfd. Nr. 05 (Steuern).

Lfd. Nr. 07 "Erträge aus Zuweisungen und Zuschüssen für lfd. Zwecke ..."

Der Hauptposten ist hier die Schlüsselzuweisung vom Land, welche im Rahmen des kommunalen Finanzausgleiches gewährt wird. Da keine Planungsdaten des Landes vorlagen wurde der Planansatz auf Basis von eigenen Berechnung unter Hinzuziehung von Wertangaben des HSGB ermittelt.

Lfd. Nr. 08 "Erträge aus der Auflösung von Sonderposten aus Investitionszuweisungen und Beiträgen".

Dies ist ein Ertragsposten, den es in der Kameralistik nicht gab. Beiträge und Zuweisungen für Investitionsmaßnahmen (Übergang in Anlagevermögen) werden als Passivposten in der Bilanz aufgenommen und parallel zu den Abschreibungen aufgelöst (Stichwort: intergenerative Gerechtigkeit). Grundlage hierfür ist § 38 Absatz 4 der GemHVO-Doppik.

Lfd. Nr. 09 "Sonstige ordentliche Erträge"

Hier erscheinen in erster Linie die Erträge aus Konzessionsabgaben für Strom und Gas. Für das Jahr 2026 wurde hier auch die Soforthilfe des Landes Hessen in Höhe von 101.045,00 EUR eingeplant.

7.1.2 Ordentliche Aufwendungen

Lfd. Nr. 11 "Personalaufwendungen"

Das Volumen **2026** basiert auf einer Hochrechnung der Personalverwaltung zum 31. Dezember 2026. Diese enthält, soweit bekannt, alle Steigerungen der Vergütungen im Tarif- und Beamtenbereich oder Schätzungen mit angemessener Erhöhung:

Verwaltung:

- Tarifliche Erhöhung bei den Angestellten von 3%
- Erhöhung der Beamtenbesoldung um 4,8% ab 02/2025

- Erhöhung der Beamtenbesoldung um 5,5% ab 12/2025

Für die Finanzplanungsjahre 2027-2029 wurde jeweils mit folgenden Steigerungen gerechnet:

- Fiktive tarifliche Erhöhung bei den Angestellten von 3%
- Fiktive Erhöhung der Beamtenbesoldung 3%

Kindertagesstätte:

- Tarifliche Erhöhung bei beim Sozial- und Erziehungsdienst von 3%
- Eingruppierung der Erzieher von bisher TVöD SuE EG 8a nach TVöD SuE EG 8b

Die geplante Eingruppierung der im Erziehungsdienst beschäftigten Mitarbeiterinnen und Mitarbeiter der Kindertagesstätte Hickelhäusje beruht nicht auf den Bestimmungen des TVöD SuE. Es wird jedoch für die Zukunftsfähigkeit als notwendig erachtet diese Erhöhung durchzuführen, da sowohl das Bistum Limburg als auch Kommunen im Rheingau die Mitarbeiterinnen und Mitarbeiter ihrer Kindertagesstätten ab dem Jahr 2025 entsprechend eingruppiert werden. Für Träger von Kindertagesstätten die sich dem nicht anschließen steht zu befürchten, dass vorhandenes Personal abwandert bzw. die Neugewinnung von Personal im Erziehungsdienst nicht mehr erfolgreich sein wird. Auch wird durch die geplante Eingruppierung in die EG 8b SuE die Würdigung der Tätigkeit gestärkt und damit das Berufsbild „Erzieherin/Erzieher“ weiter aufgewertet.

Baubetriebshof:

- Fiktive tarifliche Erhöhung bei den Angestellten von 3%

Lfd. Nr. 12 "Versorgungsaufwendungen"

Auch dieser Ansatz basiert im Wesentlichen auf der genannten Kalkulation der Personalverwaltung. Hier wurde für das Jahr 2025 insbesondere die Anpassung der Beihilfezahlungen im Beamtenbereich unter Berücksichtigung der Vorjahresergebnisse vollzogen.

Lfd. Nr. 13 "Aufwendungen für Sach- und Dienstleistungen"

Bisher bezeichnete man diesen Ausgabenblock als "sächlichen Verwaltungs- und Betriebsaufwand".

Lfd. Nr. 14 "Abschreibungen"

Auf der Grundlage des § 43 GemHVO-Doppik ist der Werteverzehr des Anlagevermögens in Form von Abschreibungen zu erfassen. In der Kameralistik wurde bereits in den kostenrechnenden Einrichtungen Abschreibungen gebucht. Nunmehr müssen jedoch auch Straßen, Gebäude, EDV-Ausstattung, Fuhrpark, Inventar etc. abgeschrieben werden. Aufgrund der in den letzten Jahren intensiven Investitionstätigkeit der Gemeinde Kiedrich ist bei den Abschreibungen ein stetiges Wachstum zu verzeichnen. Dieser Anstieg verursacht im Bereich des Ergebnishaushaltes nicht zahlungswirksame Aufwendungen, die innerhalb dieses Haushaltsbereiches ausgeglichen werden müssen. Die Gemeinde hat hierbei auf bereits bestehende Abschreibungsverpflichtungen keinen Einfluss, diese zu verringern. Durch Baumaßnahmen wie die neue Tennisanlage oder die Straße Unterer Schoß erfahren die Abschreibungen insgesamt eine Erhöhung.

Lfd. Nr. 15 "Aufwendungen für Zuweisungen und Zuschüsse"

Insbesondere die Zuweisungen für die kirchliche Kindertagesstätte St. Valentin und die Umlage an den Abwasserverband Oberer Rheingau oder die IKZ Kasse/Steueramt bestimmen diesen Aufwandsblock.

Lfd. Nr. 16 "Steueraufwendungen einschließlich gesetzliche Umlagen"

Hierunter fallen die Kreis- und Schulumlage, die Gewerbesteuerumlage und die Heimatumlage. Die Gewerbesteuerumlage sowie die Heimatumlage bemisst sich am geplanten Gewerbesteueraufkommen; dieses wird durch den jeweils gültigen Hebesatz dividiert und mit einem Vielfältiger multipliziert. Die Gewerbesteuer ist dabei Schwankungen unterworfen, damit wirkt sie sich auch auf die Gewerbesteuerumlage und zeitlich versetzt auf den kommunalen Finanzausgleich aus.

Lfd. Nr. 17 "Transferaufwendungen"

In vorangegangenen Haushalten waren hier Veranschlagungen bzw. Aus- und Einzahlungen zu verzeichnen, welche auf der Unterbringung von Flüchtlingen beruht haben. Da derzeit keine Flüchtlinge in Kiedrich beherbergt werden, finden sich im Haushalt 2026 hierzu keine weiteren Ansätze.

Lfd. Nr. 18 "Sonstige ordentliche Aufwendungen"

Im Wesentlichen sind hier Grund- und Kfz-Steuern veranschlagt. Bisher wurden Kfz-Steuern bei der Position "Fahrzeughaltung" verausgabt; die Doppik sieht einen separaten Ausweis vor.

7.1.3 Finanzergebnis

Lfd. Nr. 21 "Finanzerträge"

Hier fließen die Erträge aus der Verzinsung von Steuerforderungen nach § 233a der Abgabenordnung, die Zinsen aus Bankguthaben sowie Säumniszuschläge und Mahngebühren ein.

Lfd. Nr. 22 "Zinsen und ähnliche Aufwendungen"

Die Zinsaufwendungen für unsere bestehenden Darlehen ergeben sich aus den vorliegenden Zins- und Tilgungsplänen sowie der ggf. avisierten Aufnahme zusätzlicher Investitionskredite. Für das Haushaltsjahr 2026 wurde ein neues Darlehen für Investitionsmaßnahmen in Höhe von 1.100.000,00 EUR berücksichtigt. Außerdem sind Gelder für Kassenkreditzinsen bereitgestellt **soweit** die Haushaltssatzung des jeweiligen Haushaltsjahres eine entsprechende Inanspruchnahme vorsieht. Für das Jahr 2026 ist dies nicht der Fall.

7.1.4 Außerordentliches Ergebnis

Lfd. Nr. 27 "Außerordentliche Erträge"

Im Jahr 2026 werden keine außerordentlichen Erträge im Haushalt aufgenommen.

Lfd. Nr. 28 "Außerordentliche Aufwendungen"

Hier werden Aufwendungen abgebildet, deren Ursprung in bereits buchhalterisch abgeschlossen Vorgängen begründet ist. Für das Jahr 2026 werden keine diesbezüglichen Planungen eingestellt.

7.2 Gesamtfinanzplan

Der Aufbau des Gesamtfinanzplans orientiert sich an den Vorgaben des § 3 GemHVO -Doppik. Im Folgenden werden die einzelnen Blöcke erläutert.

WICHTIG: Die Programmsystematik sieht vor, dass Auszahlungen negativ (also mit einem Minuszeichen versehen) abgedruckt werden. Einzahlungen erscheinen ohne Vorzeichen.

7.2.1 Einzahlungen aus laufender Verwaltungstätigkeit (Nr. 9)

In den lfd. Nrn. 01 bis 08 wird das Ergebnis des Gesamtergebnisplans ohne die zahlungsunwirksamen Vorgänge dargestellt. Es werden also insbesondere die Abschreibungen, die Auflösungen der Sonderposten und die Zuführung an Rückstellungen nicht aufgeführt. Das Ergebnis ist der Finanzmittelfluss aus Einzahlungen der laufenden Verwaltungstätigkeit. Es sollte ein möglichst hoher positiver Betrag sein, um investive Maßnahmen oder Tilgungen damit finanzieren zu können.

7.2.2 Auszahlungen aus laufender Verwaltungstätigkeit (Nr. 18)

In den lfd. Nrn. 10 bis 17 erfolgt eine Darstellung der Aufwendungen des Gesamtergebnisplanes ohne nicht zahlungswirksame Vorgänge (z.B. Abschreibungen).

7.2.3 Zahlungsmittelüberschuss o. Zahlungsmittelbedarf aus lfd. Verwaltungstätigkeit

Unter dieser Position erfolgt die Saldierung der Summen aus lfd. Nrn. 9 und 18.

7.2.4 Finanzmittelfluss aus Investitionstätigkeiten

Lfd. Nr. 20 "Einzahlungen aus Investitionszuweisungen und -beiträgen"
Hier sollen die voraussichtlichen Einnahmen aus Erschließungs- und Straßenbeiträgen, aus Zuweisungen des Bundes, Landes und Kreises veranschlagt werden.

Lfd. Nr. 21 "Einzahlungen aus Abgängen ... des Sachanlagevermögens"
Hier wurden in den letzten Haushaltsjahren insbesondere die Einzahlungen aus den Grundstückverkäufen Mischgebiet II-III und Alter Sportplatz veranschlagt.

Lfd. Nr. 24 bis 27 "Auszahlungen für Investitionen...."
Wie sich die Beträge im Einzelnen zusammensetzen, ist dem Investitionsprogramm zu entnehmen.

7.2.3 Finanzmittelfluss aus Finanzierungstätigkeiten

Lfd. Nr. 31 "Einzahlungen aus der Aufnahme von Krediten ..."
Für das Jahr 2026 sind neue Ansätze vorgesehen.

Lfd. Nr. 32 "Auszahlungen aus der Tilgung von Krediten und Anleihen"

Die Ansätze beinhalten Mittel für die ordentliche Tilgung gemäß den vorliegenden Tilgungsplänen.

Aus der Lfd. Nr. 33 ist die Nettoneuverschuldung ersichtlich. Negative Beiträge signalisieren eine eindeutige Schuldenrückführung in steigendem Umfang (Wirkung der Annuitätendarlehen).

7.3 Investitionsplan / Investitionsprogramm

Das vorgelegte Investitionsprogramm ist sowohl von der Anzahl der vorgesehenen Maßnahmen als auch vom Finanzvolumen in vertretbarer und auch notwendiger Größenordnung.

7.4 Haushaltsausgleich

Zunächst werden die entsprechenden Rechtsvorschriften aus der GemHVO und der HGO abgedruckt:

§ 24 GemHVO Ausgleich des Ergebnishaushaltes und der Ergebnisrechnung

Der Ergebnishaushalt und die Ergebnisrechnung sind im ordentlichen Ergebnis unter Berücksichtigung von vorgetragenen Jahresfehlbeträgen ausgeglichen, wenn

1.

der Gesamtbetrag der ordentlichen Erträge und der Zins- und sonstigen Finanzerträge mindestens ebenso hoch ist wie der Gesamtbetrag der ordentlichen Aufwendungen und der Zins- und sonstigen Finanzaufwendungen oder

2.

im ordentlichen Ergebnis der Fehlbedarf und der Fehlbetrag durch die Inanspruchnahme von Mitteln der Rücklagen ausgeglichen werden können.

§ 92 Abs. 4 und Abs. 5 HGO

(4) Der Haushalt soll in jedem Jahr in Planung und Rechnung ausgeglichen sein.

(5) Der Haushalt ist in der Planung ausgeglichen, wenn

1.

der Ergebnishaushalt unter Berücksichtigung der Summe der vorgetragenen Jahresfehlbeträge im ordentlichen Ergebnis ausgeglichen ist oder der Fehlbedarf im ordentlichen Ergebnis durch die Inanspruchnahme von Mitteln der Rücklagen ausgeglichen werden kann und

2.

im Finanzhaushalt der Saldo des Zahlungsmittelflusses aus laufender Verwaltungstätigkeit mindestens so hoch ist, dass daraus die Auszahlungen zur ordentlichen Tilgung von Krediten sowie an das Sondervermögen "Hessenkasse"

geleistet werden können, soweit die Auszahlungen zur ordentlichen Tilgung von Investitionskrediten nicht durch zweckgebundene Einzahlungen gedeckt sind.

Wie bereits dargestellt, wird der Haushaltsausgleich im Haushaltsplanjahr 2026 nicht in vollem Umfang erreicht.

7.5 Verbindlichkeiten

Die Entwicklung der Darlehensverbindlichkeiten 2026 ist in der nachfolgenden Übersicht dargestellt (ohne Berücksichtigung eines neuen Darlehens in Höhe von 1.100.000,00 EUR):

Darlehen Gemeinde Kiedrich für das Haushaltsjahr 2026

I-Fonds Darlehen

	Stand 31.12.2025	Stand 31.12.2026
Löschfahrzeug/Regenrückstausicherung Bürgerhaus	170.000,00 €	150.000,00 €
Ausbau Oberstraße	20.000,00 €	10.000,00 €
Brandschutz Bürgerhaus	45.000,00 €	35.000,00 €
	235.000,00 €	195.000,00 €

Darlehen Sonderinvestitionsprogramme

	Stand 31.12.2025	Stand 31.12.2026
Sanierung Am Backes	15.752,45 €	14.702,28 €
Sanierung Gräfenberstraße	30.991,90 €	28.925,76 €
Sanierung Oberstraße	82.241,05 €	76.758,32 €
Sanierung Borksgässchen	14.727,00 €	13.745,20 €
Heizkesselanlage Bürgerhaus	9.208,38 €	8.632,86 €
Heizkesselanlage Marktstraße	952,00 €	892,50 €
Heizung/Klima/Lüftung Rathaus	288,00 €	270,00 €
Elektrizität Bürgerhaus	628,42 €	589,14 €
Heizung/Klima/Lüftung Kita	769,60 €	721,50 €
	155.558,80 €	145.237,56 €

Darlehen Banken

	Stand 31.12.2025	Stand 31.12.2026
Helaba 800043720	200.267,97 €	175.630,45 €
WI-Bank	150.000,00 €	50.000,00 €
Bayern LB 6/3993040	903.623,22 €	806.993,74 €
Uni Credit / Hypo Vereinsbank 10291822	823.540,42 €	778.040,76 €
	2.077.431,61 €	1.810.664,95 €

	Stand 31.12.2025	Stand 31.12.2026
WI-Bank 7501779490 / KIP Hessen	115.139,18 €	110.341,71 €

Saldiert belaufen sich alle Darlehensverbindlichkeiten zum 31.12.2026 auf 2.261.244,22 EUR

Kassenkredite:

Für das Haushaltsjahr 2026 werden, wie bereits seit dem Jahr 2019, keine Darlehen zur Liquiditätssicherung veranschlagt.

7.6 Rücklagen

§ 23 Rücklagen GemHVO

(1) Die Gemeinde hat eine Rücklage aus Überschüssen des ordentlichen Ergebnisses und eine Rücklage aus Überschüssen des außerordentlichen Ergebnisses zu bilden. Weitere Rücklagen (Sonderrücklagen) sind zulässig.

(2) Für Sondervermögen nach § 115 Absatz 1 Nr. 2 der Hessischen Gemeindeordnung ist eine Sonderrücklage zu bilden.

Im Rahmen der Jahresrechnung für den Zeitraum vom 01.01.2024 bis 31.12.2024 wurde folgende Rücklagenentwicklung und deren Verwendung festgestellt:

Rücklagen aus Überschüssen des ordentlichen Ergebnisses (vorläufige Werte vor Prüfung durch Revision des Rheingau-Taunus-Kreises)

Ordentliche Rücklage zum 31.12.2023	5.002.718,24 EUR
Einstellung ordentliches Ergebnis 2024	<u>485.883,74, EUR</u>
Ordentliche Rücklage zum 31.12.2024	<u>5.488.601,98 EUR</u>

Rücklagen aus Überschüssen des außerordentlichen Ergebnisses (vorläufige Werte vor Prüfung durch Revision des Rheingau-Taunus-Kreises)

Außerordentliche Rücklage zum 31.12.2023	10.088.083,62 EUR
Entnahme aus Rücklage außerordentl. Ergebnis 2024	<u>61.109,49 EUR</u>
Außerordentliche Rücklage zum 31.12.2024	<u>10.026.974,13 EUR</u>

Die Forstrücklage nach § 30 Abs. 3 HForstG a.F. hat sich der Höhe nach nicht verändert und steht als Sonderrücklage mit 70.000,00 EUR in der Vermögensrechnung.

7.7 Rückstellungen

Rückstellungen wurden erstmals im Zuge der Aufstellung einer Eröffnungsbilanz gebildet. Da die vollständigen Werte für das Jahr 2025 zum Zeitpunkt der Erstellung des Haushaltsplanes noch nicht vorlagen, werden die Werte zum 31.12.2024 nachfolgend aufgeführt.

Rückstellungen sind im Rechnungswesen Verbindlichkeiten, die in ihrem Bestehen oder der Höhe ungewiss sind, aber mit hinreichend großer Wahrscheinlichkeit erwartet werden. In der Bilanz gehören sie zu den Passivpositionen.

Mit den Jahresrechnungen wurden bisher Rückstellungen für folgende Geschäftsvorfälle gebildet:

- Pensionsrückstellungen (3.248.980,00 EUR Stand zum 31.12.2024)
 - Rückstellungen für Beihilfeverpflichtungen (580.493,00 EUR Stand zum 31.12.2024)
 - Rückstellungen für Altersteilzeit (55.800,10 EUR Stand zum 31.12.2024)
 - Rückstellungen für Kreis- und Schulumlage (522.100,00 EUR Stand 31.12.2024)
 - Rückstellungen für ungewisse Verbindlichkeiten (84.757,59 EUR Stand 31.12.2024)
- Darunter fallen erwartete u.a. Aufwendungen für steuerrechtliche Beratung, Kostenerstattungen nach dem HKJGB an andere Kommunen für die Betreuung Kiedricher Kinder in fremden Kitas oder Gebühren für die Prüfung der Jahresabschlüsse durch das Rechnungsprüfungsamt.

Die Bildung der Rückstellungen erfolgt auf Basis gesetzlicher Bestimmungen. Deren Höhe ergibt sich wie zum Beispiel bei den Rückstellungen für Pensionen oder Beihilfen aus den Angaben und Berechnungen der Kommunalbeamtenversorgungskasse (KDZ), so dass hier wenig Ermessen von Seiten der Gemeinde Kiedrich gegeben ist.

7.8 Pauschale Kürzungen bei den Aufwendungen und Auszahlungen

Grundlage ist der Finanzplanungserlass 2026 des Hess. Innenministeriums vom 30.09.2025

Gemäß dem Finanzplanungserlass 2026 können pauschale Kürzungen von ordentlichen Aufwendungen bis zu einem Betrag von 2 Prozent des Gesamtbetrages der ordentlichen Aufwendungen veranschlagt werden.

Die pauschalen Kürzungen sind im Haushaltsplan so zu erfassen, dass die Planaufwendungen in den Zeilen 11 bis 13 und 15 bis 18 sowie in der Zeile 22 des Ergebnishaushaltes und bei den Planauszahlungen in den Zeilen 10 bis 17 des Finanzhaushaltes berücksichtigt werden.

Die pauschalen Kürzungen sind somit als negative Planansätze den Planansätzen bzw. den Planauszahlungen gegenüberzustellen und werden damit bei der rechnerischen Ermittlung des ordentlichen Ergebnisses bzw. des Ergebnisses aus laufender Verwaltungstätigkeit einbezogen.

Die Höhe und Zuordnung der pauschalen Kürzungen sind im Vorbericht zum Haushalt gesondert darzustellen und zu erläutern. Die Erfahrungen aus dem Jahr 2025 sind dabei zu berücksichtigen

Planansätze des Haushaltes 2026 im ordentlichen Ergebnis der Ergebnisrechnung:

Pos. 11 Personalaufwendungen	2.592.247,00
------------------------------	--------------

Pos. 12 Versorgungsaufwendungen	347.430,00
Pos. 13 Aufwendungen Sach- u. Dienstleistungen	2.214.190,00
Pos. 15 Aufwendungen Zuweisungen u. Zuschüsse	1.911.690,00
Pos. 16 Steuerverpflichtungen u. Umlagen	4.180.615,00
Pos. 17 Transferaufwendungen	-
Pos. 18 Sonstige ordentliche Aufwendungen	12.255,00
Pos. 22 Zinsen u.a. Finanzaufwendungen*	127.255,00
Gesamtbetrag der ordentlichen Aufwendungen	11.385.682,00
(ohne Pos. Abschreibungen)	
davon als Basis zur Berechnung der Kürzungen*:	11.258.427,00

Pauschale Kürzung des Gesamtbetrages der ordentlichen Aufwendungen:	225.168,54
--	-------------------

Die Planung der pauschalen Kürzung erfolgt beim neu gebildeten Sachkonto 7090001 und der Kostenstelle 16612110 in Höhe von 220.500,00 EUR.

** Die Aufwendungen unter Pos. 22 wurden nicht mit einer pauschalen Kürzung geplant.*

8. Dimensionen des demographischen Wandels

Die Berücksichtigung des demographischen Wandels im Vorbericht des Haushaltes ist Folge der gesetzlichen Vorgabe (§ 6 Abs. 2 S. 2 GemHVO), nach der diese Thematik ihren Eingang in die Planungen zu den kommunalen Haushalten finden soll.

Als demographischen Wandel bezeichnet man die fortlaufende und nachhaltige Veränderung einer Gesellschaft auf der Bevölkerungsebene.

Dabei stehen besonders Faktoren wie die Geburtenzahl, die Sterblichkeitsrate, die Migration von Menschen sowie die generelle soziale Struktur einer Gesellschaft unter besonderer Beobachtung.

Als Wandel bezeichnet man hier nun eine besonders bemerkenswerte Veränderung in einem der oben genannten Bereiche, die eine langfristige Veränderung der Gesellschaft zur Folge hat.

Durch die Auseinandersetzung mit dieser Thematik auf kommunalpolitischer Ebene soll die Bedeutung dieser Problematik hervorgehoben werden und daraus

resultierende Folgen möglichst frühzeitig erkannt und ihnen durch geeignete Maßnahmen entgegengewirkt werden.

Klassische Maßnahmen wie die Ausweisung neuer Baugebiete oder der Ausbau der Kinderbetreuung in Kindertagesstätten oder der Ganztagsbetreuung in Schulen gehören dabei zu den Instrumenten den Wegzug zu verlangsamen oder Neubürger hinzuzugewinnen. Ebenso ist es von Bedeutung, dass der Freizeitwert einer Kommune, zum Beispiel durch ein vielfältiges und für alle Bevölkerungsgruppen attraktives Vereinsangebot und eine intakte Natur zur Naherholung, gefördert wird.

Daten zur Bevölkerungsentwicklung aus der Gemeindestatistik zum 31.12.2024 des. Hessischen Statistischen Landesamtes für die Gemeinde Kiedrich:

Fläche der Gemeinde Kiedrich am 31.12.2024 in km² 12,34

Bevölkerung insgesamt 4.136

davon

männlich 2.035

weiblich 2.101

Zu- bzw. Abnahme gegenüber 31.12.2022 62

Von der Bevölkerung insgesamt waren in Altersgruppen einzuordnen:

Unter 6 Jahre 158

6 bis unter 15 Jahre 363

15 bis unter 65 Jahre 2.630

65 oder mehr Jahre 985

Deutsche Bevölkerung 3.662

davon

männlich 1.784

weiblich 1.878

Zu- bzw. Abnahme gegenüber 31.12.2022 -30

Von der deutschen Bevölkerung waren in Altersgruppen einzuordnen:

Unter 6 Jahre 146

6 bis unter 15 Jahre 321

15 bis unter 65 Jahre 2.255

65 oder mehr Jahre 940

Nichtdeutsche Bevölkerung 474

davon

männlich	251
weiblich	223
Zu- bzw. Abnahme gegenüber 31.12.2022	92

Von der nichtdeutschen Bevölkerung waren in Altersgruppen einzuordnen:

Unter 6 Jahre	12
6 bis unter 15 Jahre	42
15 bis unter 65 Jahre	375
65 oder mehr Jahre	45

Natürliche Bevölkerungsbewegung		
Lebend-geborene	Gestorbene	Mehr bzw. weniger (-) Geborene als Gestorbene
24	45	- 21

Wanderungsbewegung über die Gemeindegrenze											
Zugezogene				Fortgezogene				Mehr bzw. weniger (-) Zugezogene als Fortgezogene			
Deutsche	Nicht-deutsche	insgesamt	darunter männlich	Deutsche	Nicht-deutsche	insgesamt	darunter männlich	Deutsche	Nicht-deutsche	insgesamt	darunter männlich
142	201	343	176	156	99	255	130	- 14	102	88	46

Hinweis zur Bevölkerungstatistik:

Bei Heranziehung der Bevölkerungszahlen aus dem **Zensus 2022** sind folgende Zahlen heranzuziehen:

Bevölkerung insgesamt **3.838**

davon

männlich 1.876

weiblich 1.962

Deutsche Bevölkerung 3.539

Nichtdeutsche Bevölkerung 299

Von der Bevölkerung insgesamt waren in Altersgruppen einzuordnen:

Unter 6 Jahre 159

6 bis unter 15 Jahre 318

15 bis unter 65 Jahre 2.433

65 oder mehr Jahre 928

Aktuell wird lt. dem Statistikportal der Länder und des Bundes zum 01.06.2025 die Einwohnerzahl mit 3.905 angegeben. Hiervon entfallen 1.911 auf männliche und 1.994 auf weibliche Einwohner.

9. Schlussbemerkungen

Sehr geehrte Damen und Herren der Gemeindevertretung,

der Entwurf der Haushaltssatzung und des Haushaltsplanes für das kommende Jahr 2026 liegt Ihnen nun zur Beratung und Beschlussfassung vor.

Die sich aus den Zahlen ergebende Konsequenz müsste eigentlich „rien ne va plus“ - nichts geht mehr- lauten. Weder bei den laufenden Ausgaben noch bei Investitionen könnte über das reine, fast schon auf Notbetrieb fahrende, kommunale Handeln ein Zeichen des Aufbruchs gesetzt werden.

Die Gemeinde Kiedrich befindet sich hier in „guter Gesellschaft“. Der Deutsche Städte- und Gemeindebund hat mitgeteilt, dass sich die kommunalen Haushalte im ersten Halbjahr 2025 tief in den roten Zahlen befinden. Insgesamt beläuft sich der Finanzierungssaldo der deutschen Kommunen auf Minus 19,7 Mrd. EUR. Dieser Betrag würde noch höher ausfallen, hätte das Land Baden-Württemberg Auszahlungen für Schlüsselzuweisungen nicht vorgezogen. Interessant ist, dass zwar auch der Bund und die Länder von einem negativen Finanzierungssaldo im genannten Zeitraum betroffen sind (38,8 Mrd. EUR), diese jedoch ihre Defizite im Vergleich zum Vorjahreszeitraum verringern konnten.

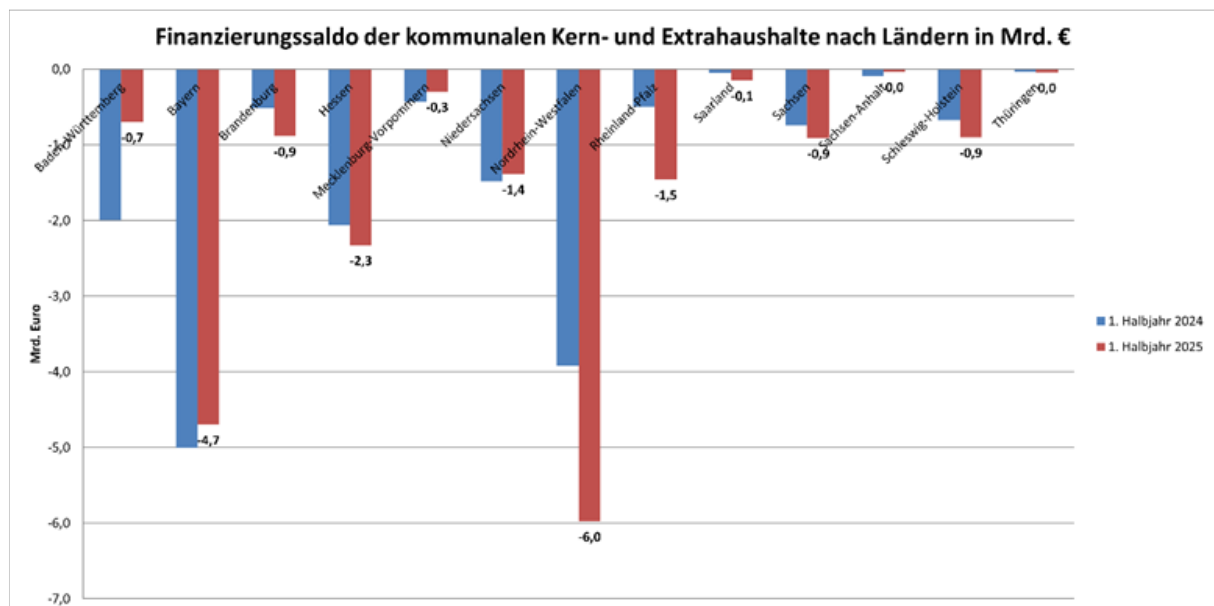

Während Einnahmen stagnieren oder sinken entwickelt sich bei den Ausgaben ein fortlaufender Trend nach oben.

Ausgabenseitig war die Entwicklung bei den kommunalen Kern- und Extrahaushalten insgesamt ähnlich:

- Personalausgaben +6,3 % auf 52,0 Mrd. EUR
- Soziale Leistungen +6,4 % auf 44,5 Mrd. EUR
- Laufender Sachaufwand +5,6 % auf 47,6 Mrd. EUR
- Sachinvestitionen +5,5 % auf 22,6 Mrd. EUR

Hervorzuheben sind auf der Ausgabenseite ansonsten noch die deutlichen Steigerungen bei den Zuschüssen für laufende Zwecke an den nicht-öffentlichen Bereich mit 7,9 Prozent auf 24,1 Mrd. EUR (u.a. Förderung Kitas und anderer Einrichtungen in freier Trägerschaft) sowie der Anstieg der Zinsausgaben um 18,8 Prozent auf 2,1 Mrd. EUR. Hier schlagen immer mehr die Zinswende und das Auslaufen von Krediten aus der Niedrigzinsphase sowie die fiskalisch erzwungene Aufnahme von neuen Schulden durch.

Auf der Einnahmeseite stagnieren die Gewerbesteuererinnahmen (netto bei 31,4 Mrd. EUR), während die Einnahmen aus Verwaltungs- und Benutzungsgebühren merklich um 8,2 Prozent auf 25,1 Milliarden EUR anstiegen.

In der Gemeinde Kiedrich ist diese Entwicklung ebenfalls zu beobachten und führt zu der Erkenntnis, dass nicht die Ausgaben bzw. Aufgaben an sich ein Problem darstellen, sondern deren Finanzierbarkeit.

Finanzplanung und -rechnung Kiedrich	2026 (Plan)	2025 (Plan)	2024 (Ist)	2023 (Ist)
Einzahlungen aus laufender Verwaltungstätigkeit	10.509.294,00	11.332.732,00	10.734.072,65	10.037.200,57
Auszahlungen aus laufender Verwaltungstätigkeit	11.150.182,00	11.254.838,00	10.030.205,97	9.082.576,05

Wie aus der obenstehenden Tabelle ersichtlich ist, ist der Wert der Einzahlungen aus laufender Verwaltungstätigkeit im Planungsjahr 2026 fast mit dem Niveau der Auszahlungen aus laufender Verwaltungstätigkeit im Jahr 2024 gleichzusetzen, während die geplanten Auszahlungen 2026 den Vorjahreswert nur knapp unterschreiten.

Was bedeutet diese Entwicklung für unsere Gemeinde? Aus rein wirtschaftlicher Sicht, bei Ausgaben sparen und bei den Einnahmen Ergebnisverbesserungen herbeiführen. Aber eine Kommune ist kein Wirtschaftsbetrieb; ihre Aufgaben liegen darin begründet ihren Bürgerinnen und Bürgern quer durch alle Lebensbereiche (Ver- und Entsorgungsleistungen, Kinderbetreuung, Sportförderung, Vereinsförderung, Infrastruktur u.v.a. mehr) „Leistungen“ anzubieten, die sich nicht nach wirtschaftlichem Ertrag oder Nutzen berechnen lassen.

Diese Sichtweise wurde mit dem vorliegenden Haushaltsplanentwurf **maximal** versucht umzusetzen; sowohl im Bereich der laufenden Verwaltungstätigkeit als auch im investiven Bereich.

Es bedeutet aber auch, dass ein zusätzlicher Spielraum für weitere Ausgaben nicht ohne ein konsequentes Handeln bei Einsparungen und/oder Ertragssteigerungen möglich sein wird. Ein gegenteiliges Handeln vergrößert die Problemlage und verschiebt diese in Richtung Zukunft der folgenden Generationen.

Lassen Sie uns gemeinsam an dieser Zukunft arbeiten und damit **unserer** Aufgabe gerecht werden, die Gemeinde Kiedrich weiterhin auf eine finanziell solide Basis zu halten und allen Bürgerinnen und Bürgern einen lebenswerten Wohnort zu bieten.

Wir wissen alle, dass dies Aufgabe nicht leicht sein wird. Die wirtschaftliche Lage bleibt angespannt und eine kurzfristige Erholung ist nicht in Sicht. Krisen, irgendwo auf der Welt, nehmen, als eine Art negative Globalisierung, Einfluss auf unser aller Leben.

Ich bin jedoch davon überzeugt, dass wir gemeinsam für Kiedrich die Zukunft positiv gestalten können; in diesem Sinn bedanke ich mich für das in der Vergangenheit entgegengebrachte große Vertrauen, auch im Namen der Mitglieder des Gemeindevorstandes, verbunden mit der Bitte auch zukünftig zum Wohle der Gemeinde Kiedrich und ihrer Bürgerinnen und Bürger die Zusammenarbeit weiter auszubauen und den einander entgegengebrachten persönlichen Respekt in der politischen Arbeit zu pflegen.

Der Gemeindevorstand
der Gemeinde Kiedrich

(Steinmacher)
Bürgermeister

Kostenstellenplan 2026

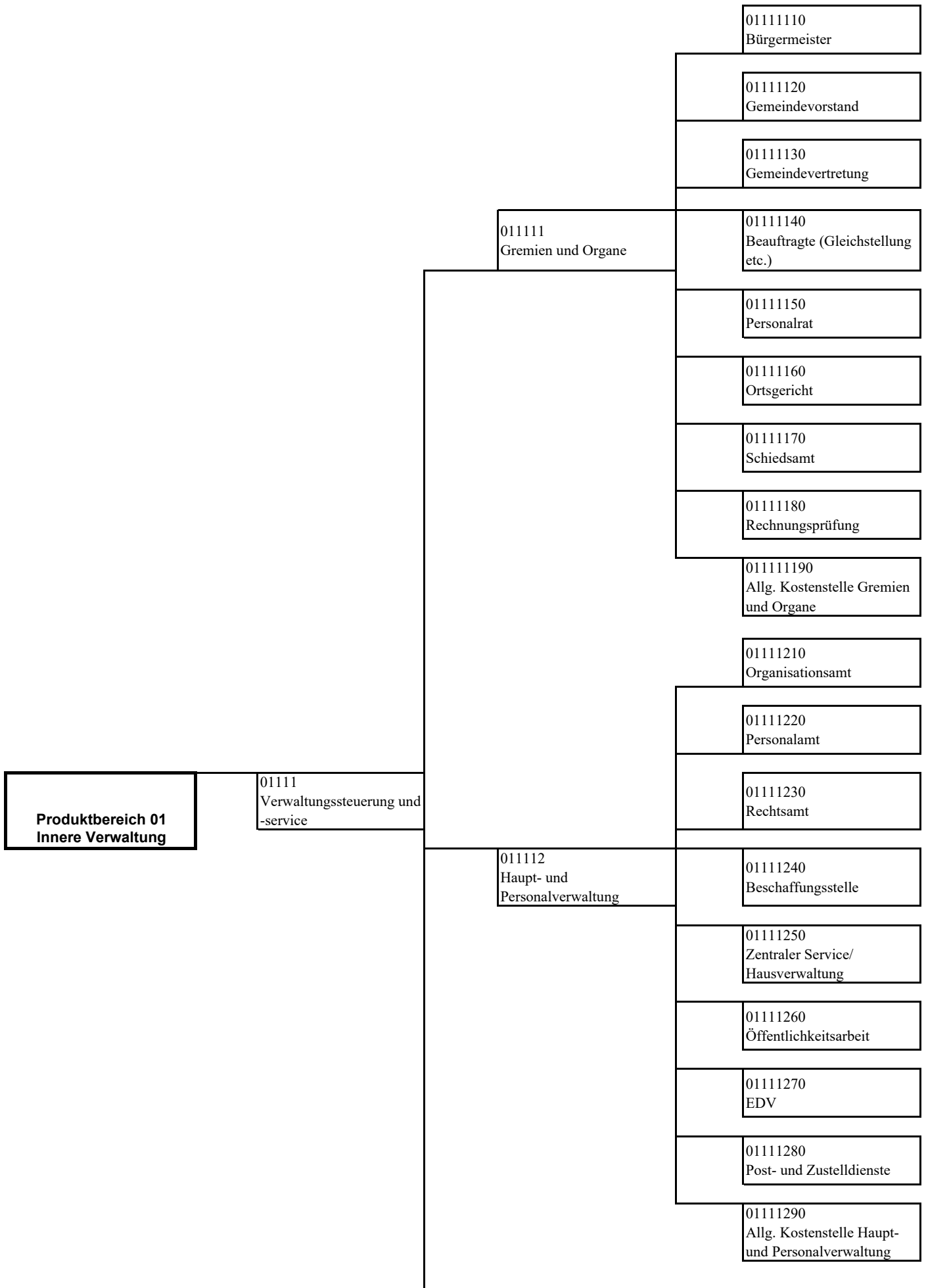

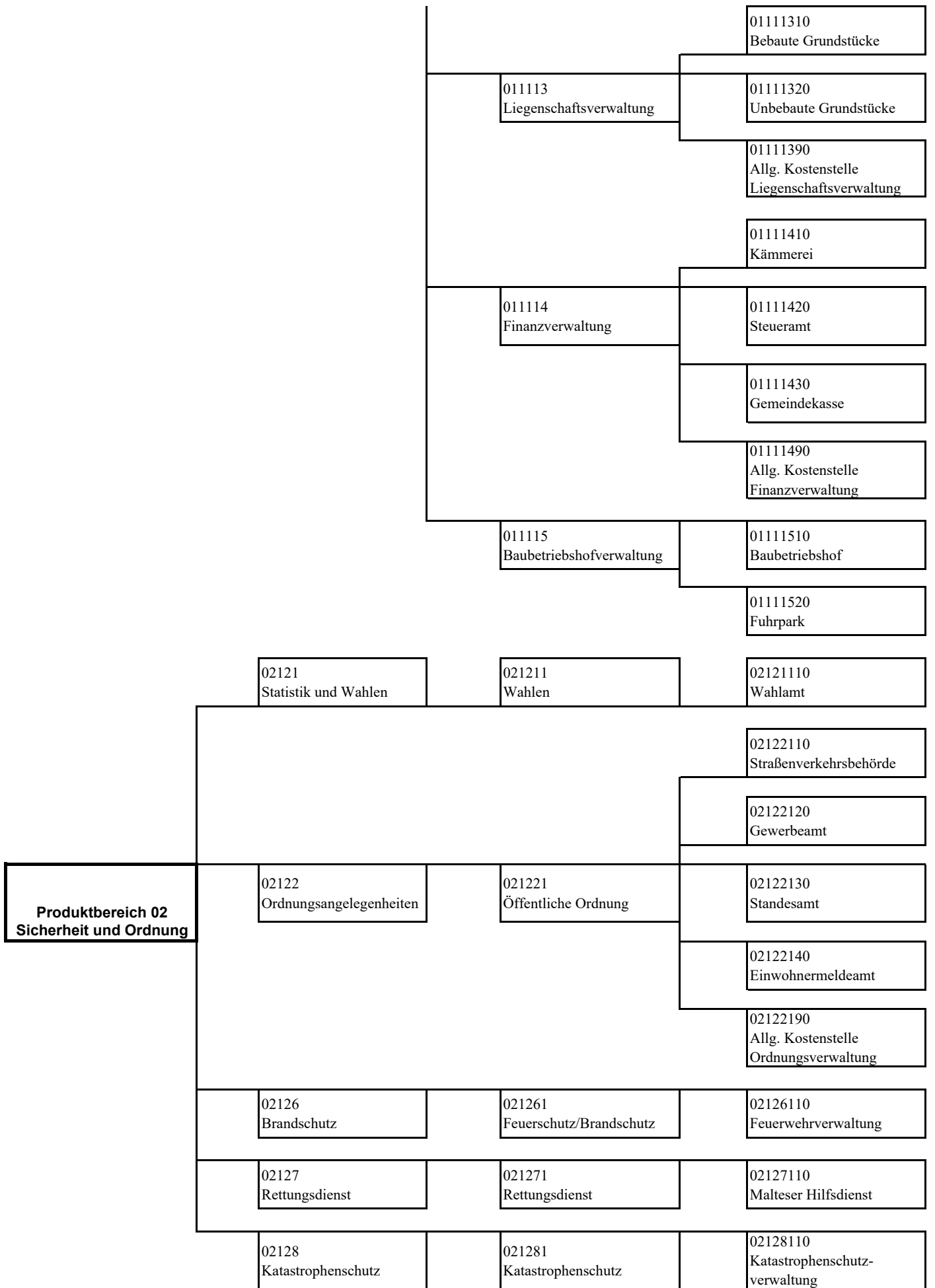

	04271 Volkshochschulen	042711 Volkshochschulen	04271110 Förderung der Volkshochschule
Produktbereich 04 Kultur und Wissenschaft	04272 Büchereien	042721 Büchereien	04272110 Gemeindebücherei
	04281 Kulturbudget	042811 Kulturbudget	04281110 Kulturbudget
	04291 Förderung von Kirchengemeinden	042911 Förderung von Kirchengemeinden	04291110 Kirchenverwaltung
Produktbereich 05 Soziale Leistungen	05351 Sonstige soziale Hilfen und Leistungen	053511 Sonstige soziale Angelegenheiten	05351110 Seniorenbeirat
			05351120 Seniorenbetreuung
			05351130 Flüchtlingsunterbringung
			05351190 Allg. Kostenstelle Sonstige soziale Hilfen und Leistungen
Produktbereich 06 Kinder-, Jugend- und Familienhilfe	06361 Förderung von Kindern in Tageseinrichtungen	063611 Verwaltung der Jugendpflege	06361110 Verwaltung der Kinder- und Jugendpflege
	06362 Jugendarbeit	063621 Jugendarbeit	06362110 Verwaltung der Jugendarbeit
			06362120 Jugendtreff
	06365 Tageseinrichtungen für Kinder	063651 Kindertageseinrichtungen	06365110 Kindertagesstätte Hickelhäusje
			06365120 Katholische Kindertagesstätte
			06365190 Allgem. Kostenstelle Kindertageseinrichtungen
	06366 Einrichtungen der Jugendarbeit	063661 Öffentliche Spielplätze	06366110 Spielplätze
Produktbereich 07 Gesundheitsdienste	07414 Gesundheitsdienste	074141 Sonstige soziale Angelegenheiten	07414110 Sozialstation Eltville
			07414190 Allgem. Kostenstelle Gesundheitsdienste

Produktbereich 08 Sportförderung	08421 Förderung des Sports	084211 Förderung des Sports	08421110 Allgem. Förderung des Sports
	08424 Eigene Sportstätten	084241 Eigene Sportstätten	08424110 Eigene Sportstätten
Produktbereich 10 Bauen und Wohnen	10521 Bau- und Grundstücksordnung	105211 Bauverwaltung	10521110 Bauamt
		105212 Städteplanung und Vermessung	10521210 Städteplanung, Vermessung, Bauordnung
	10523 Denkmalschutz und -pflege	105231 Denkmalschutz und -pflege	10523110 Denkmalschutz und -pflege
Produktbereich 11 Ver- und Entsorgung	11531 Elektrizitätsversorgung	115311 Elektrizitätsversorgung	11531110 Elektrizitätsversorgung
	11532 Gasversorgung	115321 Gasversorgung	11532110 Gasversorgung
	11533 Wasserversorgung	115331 Wasserversorgung	11533110 Wasserversorgung
	11537 Abfallwirtschaft	115371 Abfallwirtschaft	11537110 Abfallwirtschaft
	11538 Abwasserbeseitigung	115381 Abwasserbeseitigung	11538110 Abwasserbeseitigung
	12541 Gemeindestraßen	125411 Gemeindestraßen	12541110 Straßenverwaltung
Produktbereich 12 Verkehrsflächen und -anlagen, ÖPNV		125412 Straßenbeleuchtung	12541210 Straßenbeleuchtung
	12545 Straßenreinigung	125451 Straßenreinigung	12545110 Straßenreinigung
	12546 Parkeinrichtungen	125461 Parkeinrichtungen	12546110 Parkeinrichtungen
	12547 ÖPNV	125471 ÖPNV	12547110 ÖPNV

	13551 Öffentliches Grün / Landschaftsbau	135511 Öffentliche Grünanlagen	13551110 Park- und Gartenanlagen
	13552 Öffentliche Gewässer / wasserbauliche Anlagen	135521 Unterhaltung der wasserbaulichen Anlagen	13552110 Wasserläufe, Wasserbau
Produktbereich 13			
Natur- und Landschaftspflege	13553 Friedhofs- und Bestattungswesen	135531 Friedhofs- und Bestattungswesen	13553110 Alter Friedhof
			13553120 Neuer Friedhof
			13553130 Neuer Friedhof, Erweiterungsfläche
			13553190 Allgem. Kostenstelle Friedhofswesen
	13554 Naturschutz und Landschaftspflege	135541 Naturschutz und Landschaftspflege	13554110 Naturschutz und Landschaftspflege
	13555 Land- und Forstwirtschaft	135551 Land- und Forstwirtschaft	13555110 Forstwirtschaftliche Unternehmen
			13555120 Jagdangelegenheiten
			13555190 Allgem. Förderung der Land- und Forstwirtschaft
	15571 Wirtschaftsförderung	155711 Wirtschaftsförderung	15571110 Wirtschaftsförderung
Produktbereich 15			
Wirtschaft und Tourismus	15573 Allgemeine Einrichtungen und Unternehmen	155731 Allgemeine Einrichtungen und Unternehmen	15573110 Allgemeine Einrichtungen und Unternehmen
	15575 Tourismus	155751 Tourismus	15575110 Tourismus
			15575120 Öffentliche Toilettenanlagen
	16611 Steuern, allgemeine Zuweisungen, allgemeine Umlagen	166111 Steuern, allgemeine Zuweisungen, allgemeine Umlagen	16611110 Steuern, allgemeine Zuweisungen, allgemeine Umlagen
Produktbereich 16			
Allgemeine Finanzwirtschaft	16612 Sonstige allgemeine Finanzwirtschaft	166121 Sonstige allgemeine Finanzwirtschaft	16612110 Sonstige allgemeine Finanzwirtschaft
	16613 Abwicklung der Vorjahre	166131 Abwicklung der Vorjahre	16613110 Abwicklung der Vorjahre

Zusätzliche Statistiken 2026

Realsteuersätze im Rheingau-Taunus-Kreis

Kommune	Grundsteuer A	Grundsteuer B	Grundsteuer C	Gewerbsteuer
	%			
Aarbergen	715	715	—	490
Bad Schwalbach, Kreisstadt	417	895	—	390
Eltville am Rhein, Stadt	934	850	—	390
Geisenheim, Hochschulstadt	480	480	—	380
Heidenrod	235	250	—	390
Hohenstein	275	526	—	380
Hünstetten	382	437	—	400
Idstein, Hochschulstadt	485	485	—	420
Kiedrich	500	650	—	410
Lorch, Stadt	535	605	—	400
Niedernhausen	310	600	—	410
Oestrich-Winkel, Stadt	1 000	980	—	390
Rüdesheim am Rhein, Stadt	1 104	676	—	390
Schlangenbad	268	910	—	390
Taunusstein, Stadt	600	670	—	380
Waldems	380	400	—	380
Walluf	373	347	—	357

**Übersicht über die Gebühren, Beiträge und Steuersätze
der Städte und Gemeinden des Rheingau-Taunus-Kreises
Stand: Januar 2025**



Hundesteuern

Stadt/Gemeinde	1. Hund EUR	2. Hund EUR	jeder weitere Hund EUR	Kampfhunde EUR
Aarbergen	72,00	144,00	216,00	432,00
Bad Schwalbach	125,00	180,00	230,00	750,00
Eltville	72,00	165,00	165,00	750,00
Geisenheim	78,00	156,00	156,00	600,00
Heidenrod	60,00	120,00	180,00	720,00
Hohenstein	90,00	120,00	150,00	540,00
Hünstetten	75,00	115,00	160,00	400,00
Idstein	60,00	168,00	240,00	720,00
Kiedrich	72,00	130,00	160,00	600,00
Lorch	90,00	180,00	180,00	600,00
Niedernhausen	72,00	168,00	240,00	720,00
Oestrich-Winkel	78,00	156,00	156,00	600,00
Rüdesheim am Rhein	70,00	110,00	110,00	0,00
Schlangenbad	120,00	156,00	156,00	600,00
Taunusstein	60,00	120,00	180,00	600,00
Waldems	90,00	90,00	90,00	600,00
Walluf	78,00	156,00	156,00	900,00

Quellennachweis: Steuerämter der Städte und Gemeinden

Erstellt: Stabsstelle KE / Kreisentwicklung - Kreisstatistik

**Übersicht über die Gebühren, Beiträge und Steuersätze
der Städte und Gemeinden des Rheingau-Taunus-Kreises
Stand: Januar 2025**



Spielapparate

Stadt/Gemeinde	EUR mtl. pro Apparat				für App. mit Sex- handlungen oder Gewalt	EUR je angefangenen m ² Gesamtfläche der dem Spielbetrieb dienenden Raum
	mit Gewinnmöglichkeit		ohne Gewinnmöglichkeit			
	ausserhalb von Spielhallen	in Spielhallen	ausserhalb von Spielhallen	in Spielhallen		
Aarbergen	15,00%	15,00%	8,00%	8,00%	50,00%	30,00 €
Bad Schwalbach	22,00%	22,00%	10,00%	10,00%	50,00%	33,00 €
Eltville	20,00%	20,00%	10,00%	10,00%	40,00%	26,00 €
Geisenheim	20,00%	20,00%	10,00%	10,00%	40,00%	26,00 €
Heidenrod	61,00 €	123,00 €	20,00 €	41,00 €	82,00 €	0,00 €
Hohenstein	67,50 €	135,00 €	20,00 €	40,00 €	80,00 €	30,00 €
Hünstetten	keine Spielapparate					
Idstein	12,00%	15,00%	6,00%	8,00%	50,00%	28,00 €
Kiedrich	20,00%	20,00%	10,00%	10,00%	40,00%	26,00 €
Lorch	20,00%	20,00%	10,00%	10,00%	40,00%	26,00 €
Niedernhausen	20,00%	20,00%	8,00%	8,00%	50,00%	26,00 €
Oestrich-Winkel	20,00%	20,00%	10,00%	10,00%	40,00%	26,00 €
Rüdesheim am Rhein	20,00%	20,00%	10,00%	10,00%	40,00%	26,00 €
Schlangenbad	20,00%	20,00%	10,00%	10,00%	40,00%	26,00 €
Taunusstein	12,00%	15,00%	6,00%	8,00%	50,00%	28,00 €
Waldems	keine Spielapparate					
Walluf	20,00%	20,00%	10,00%	10,00%	40,00%	26,00 €

Quellennachweis:

Steuerämter der Städte und Gemeinden

**Übersicht über die Gebühren, Beiträge und Steuersätze
der Städte und Gemeinden des Rheingau-Taunus-Kreises
Stand: Januar 2025**



Wasser- und Abwassergebühren

Stadt/Gemeinde	Abwassergebühr (EUR/cbm)		Abwasserbeitrag (EUR/cbm)	Wasser- gebühr EUR	Zähler- bzw. Grund- gebühr	Wasser- beitrag EUR
	Frischwassermaßstab	Niederschlagswasser				
Aarbergen	3,70 €	0,75 €	7,20 € bis 10,20 €	4,14 €	2,16 €	3,83 €
Bad Schwalbach	3,22 €	0,75 €	11,10 €	3,08 €	0,00 €	5,53 €
Eltville	2,77 €	0,77 €	6,97 €	3,05 €	6,42 €	4,38 €
Geisenheim	2,32 €	0,50 €	0,00 €	3,45 €	0,00 €	0,00 €
Heidenrod	5,81 €	0,88 €	4,70 €	4,49 €	6,55 €	1,72 €
Hohenstein	3,66 €	0,58 €	6,50 €	4,24 €	0,00 €	1,50 €
Hünstetten	2,92 €	0,83 €	7,70 €	3,73 €	11,27 €	5,90 €
Idstein	1,30 €	0,33 €	2,40 €	3,48 €	21,31 €	2,70 €
Kiedrich	2,55 €	0,79 €	6,26 €	1,67 €	4,28 €	1,92 €
Lorch	3,71 €	0,48 €	1,53 € bis 2,05 €	5,80 €	4,28 €	2,60 €
Niedernhausen	2,58 €	0,86 €	3,21 €	3,44 €	24,90 €	3,16 €
Oestrich-Winkel	2,73 €	0,45 €	6,81 €	2,78 €	6,42 €	4,38 €
Rüdesheim am Rhein	2,64 €	0,56 €	5,11 €	2,98 €	9,95 €	3,37 €
Schlangenbad	2,77 €	0,24 €	7,50 €	2,78 €	6,42 €	Fremdbezug
Taunusstein	1,96 €	0,52 €	3,01 €	3,68 €	6,21 €	4,27 €
Waldems	2,59 €	0,70 €	0,00 €	4,26 €	5,35 €	0,00 €
Walluf	2,15 €	0,62 €	2,30 €	3,05 €	6,42 €	0,00 €

Quellennachweis: Steuerämter der Städte und Gemeinden
Erstellt: Stabsstelle KE/ Kreisentwicklung - Kreisstatistik

Übersicht über die eingerichteten Budgets und freiwilligen Leistungen 2026

Übersicht über die eingerichteten Budgets zum doppischen Haushaltsplan 2026 der Gemeinde Kiedrich

Alle Personalaufwendungen wurden zunächst auf Kostenstellenebene zusammengefasst und anschließend in der übergeordneten Budgetebene (Produkt) zusammengeführt.

Budgetebene (Produkt)	Bezeichnung	Bezeichnung Produkt	Budget gesamt 2026 in €:	Budget gesamt 2025 in €:
PK 011111	Personalbudget	Gremien und Organe	325.935 €	392.380 €
PK 011112	Personalbudget	Haupt- und Personalverwaltung	169.845 €	141.970 €
PK 011113	Personalbudget	Liegenschaftsverwaltung	41.720 €	40.965 €
PK 011114	Personalbudget	Finanzverwaltung	61.210 €	48.025 €
PK 011115	Personalbudget	Baubetriebshofverwaltung	9.660 €	8.915 €
PK 021211	Personalbudget	Wahlen	55.040 €	40.620 €
PK 021221	Personalbudget	Öffentliche Ordnung	312.110 €	265.235 €
PK 021261	Personalbudget	Feuerwehrverwaltung	7.575 €	5.530 €
PK 053511	Personalbudget	Sonstige soziale Angelegenheiten	25.020 €	25.805 €
PK 063651	Personalbudget	Kindertageseinrichtungen	1.305.885 €	1.234.040 €
PK 063661	Personalbudget	Öffentliche Spielplätze	19.000 €	18.890 €
PK 084211	Personalbudget	Förderung des Sports	5.295 €	5.435 €
PK 105211	Personalbudget	Bauverwaltung	71.635 €	65.385 €
PK 105212	Personalbudget	Städteplanung und Vermessung	10.050 €	9.700 €
PK 105231	Personalbudget	Denkmalschutz und -pflege	2.375 €	2.280 €
PK 115331	Personalbudget	Wasserversorgung	105.315 €	229.445 €
PK 115371	Personalbudget	Abfallwirtschaft	9.545 €	9.330 €
PK 115381	Personalbudget	Abwasserbeseitigung	49.640 €	47.935 €
PK 125411	Personalbudget	Gemeindestraßen	44.350 €	46.010 €
PK 125412	Personalbudget	Straßenbeleuchtung	5.400 €	5.150 €
PK 125451	Personalbudget	Straßenreinigung	63.890 €	46.110 €
PK 125471	Personalbudget	ÖPNV	7.575 €	5.530 €
PK 135511	Personalbudget	Öffentliche Grünanlagen	55.265 €	53.775 €
PK 135521	Personalbudget	Unterhaltung der wasserbaul. Anlagen	23.925 €	22.760 €
PK 135531	Personalbudget	Friedhofs- und Bestattungswesen	50.060 €	49.800 €
PK 135541	Personalbudget	Naturschutz und Landschaftspflege	2.375 €	2.280 €
PK 135551	Personalbudget	Land- und Forstwirtschaft	13.907 €	13.655 €
PK 155731	Personalbudget	Allg. Einrichtungen und Unternehmen	21.740 €	20.370 €
PK 155751	Personalbudget	Tourismus	42.735 €	43.635 €
PK 166111	Personalbudget	Steuern, allg. Zuweisungen	10.800 €	10.295 €
PK 166121	Personalbudget	Sonstige allg. Finanzwirtschaft	10.800 €	10.295 €
Summe:			2.939.677 €	2.921.550 €

Übersicht über die eingerichteten Budgets zum doppischen Haushaltsplan 2026 der Gemeinde Kiedrich

Alle Aufwendungen der Ergebnisgliederungscodes 13 (Sach- u. Dienstleistungen mit Ausnahme des SK 6860100 -Verfügungsmittel), 15 (Zuweisungen u. Zuschüsse) und 16 (Steuerverpflichtungen u. Umlagen) wurden zunächst auf Kostenstellenebene zusammengefasst und anschließend in der übergeordneten Budgetebene (Produkt) zusammengeführt.

Budgetebene (Produkt)	Bezeichnung	Bezeichnung Produkt	Budget gesamt 2026 in €:	Budget gesamt 2025 in €:
SK 011111	Sachkostenbudget	Gremien und Organe	78.020	78.385
SK 011112	Sachkostenbudget	Haupt- und Personalverwaltung	222.225	242.320
SK 011113	Sachkostenbudget	Liegenschaftsverwaltung	76.900	80.800
SK 011114	Sachkostenbudget	Finanzverwaltung	138.160	130.700
SK 011115	Sachkostenbudget	Baubetriebshofverwaltung	58.550	59.635
SK 021211	Sachkostenbudget	Wahlen	9.910	12.850
SK 021221	Sachkostenbudget	Öffentliche Ordnung	137.650	128.160
SK 021261	Sachkostenbudget	Feuerwehrverwaltung	80.500	80.900
SK 021271	Sachkostenbudget	Rettungsdienst	2.100	-
SK 021281	Sachkostenbudget	Katastrophenschutz	500	500
SK 042711	Sachkostenbudget	Volkshochschulen	650	650
SK 042721	Sachkostenbudget	Gemeindebücherei	8.500	8.475
SK 042811	Sachkostenbudget	Kulturbudget	100	100
SK 042911	Sachkostenbudget	Förderung von Kirchengemeinden	-	-
SK 053511	Sachkostenbudget	Sonstige soziale Angelegenheiten	17.725	13.350
SK 063611	Sachkostenbudget	Verwaltung der Jugendpflege	800	800
SK 063621	Sachkostenbudget	Jugendarbeit	18.450	18.950
SK 063651	Sachkostenbudget	Kindertageseinrichtungen	1.044.685	1.143.925
SK 063661	Sachkostenbudget	Öffentliche Spielplätze	4.000	4.000
SK 074141	Sachkostenbudget	Sonstige soziale Angelegenheiten	16.950	20.500
SK 084211	Sachkostenbudget	Förderung des Sports	1.300	1.300
SK 084241	Sachkostenbudget	Eigene Sportstätten	21.780	17.000
SK 105211	Sachkostenbudget	Bauverwaltung	2.750	2.750
SK 105212	Sachkostenbudget	Städteplanung und Vermessung	154.000	126.500
SK 105231	Sachkostenbudget	Denmalschutz und -pflege	2.800	2.800
SK 115331	Sachkostenbudget	Wasserversorgung	274.820	263.080
SK 115371	Sachkostenbudget	Abfallwirtschaft	323.300	324.300
SK 115381	Sachkostenbudget	Abwasserbeseitigung	560.110	534.060
SK 125411	Sachkostenbudget	Gemeindestraßen	29.000	23.000
SK 125412	Sachkostenbudget	Straßenbeleuchtung	58.000	59.000
SK 125451	Sachkostenbudget	Straßenreinigung	107.610	107.610
SK 125461	Sachkostenbudget	Parkeinrichtungen	7.800	4.300
SK 125471	Sachkostenbudget	ÖPNV	25.000	-
SK 135511	Sachkostenbudget	Öffentliche Grünanlagen	52.500	23.000
SK 135521	Sachkostenbudget	Unterhaltung der wasserbaul. Anlagen	150	-
SK 135531	Sachkostenbudget	Friedhofs- und Bestattungswesen	69.210	54.765
SK 135541	Sachkostenbudget	Naturschutz und Landschaftspflege	21.100	12.800
SK 135551	Sachkostenbudget	Land- und Forstwirtschaft	289.980	289.575
SK 155711	Sachkostenbudget	Wirtschaftsförderung	65.700	75.875
SK 155731	Sachkostenbudget	Allg. Einrichtungen und Unternehmen	118.400	78.050
SK 155751	Sachkostenbudget	Tourismus	66.395	60.450
SK 166111	Sachkostenbudget	Steuern, allgem. Umlagen	4.136.865	4.104.243
SK 166121	Sachkostenbudget	Sonstige allgem. Finanzwirtschaft	-	-
Summe:			8.304.945	8.189.458

Auflistung aller direkten und indirekten freiwilligen Leistungen der Gemeinde Kiedrich, orientiert an den Haushaltsansätzen 2026, 2025 und vorläuf. RE 2024

Kostenstelle	Bezeichnung	Aufwandskonto	Bezeichnung	HH-Ansatz 2026	HH-Ansatz 2025	vorl. RE 2024	
01 111 110	Bürgermeister	6860100	Aufw. für Verfügungsmittel	1.100,00 €	1.100,00 €	1.078,00 €	
01 111 110	Bürgermeister	6862000	Aufw. für Gästebewirtung	3.000,00 €	2.000,00 €	2.470,00 €	
01 111 120	Gemeindevorstand	6131000	Aufw.Entsch. für ehrenamtl. Tätige	3.300,00 €	3.300,00 €	3.670,00 €	
01 111 120	Gemeindevorstand	6862000	Aufw. für Gästebewirtung	7.500,00 €	6.000,00 €	7.543,00 €	
01 111 120	Gemeindevorstand	6869000	Sonstige Aufwendungen für Repräsentationen	2.500,00 €	2.500,00 €	- €	
01 111 130	Gemeindevertretung	6131000	Aufw.Entsch. für ehrenamtl. Tätige	8.500,00 €	8.500,00 €	8.675,00 €	
01 111 130	Gemeindevertretung	6860100	Aufw. für Verfügungsmittel	400,00 €	400,00 €	400,00 €	
01 111 130	Gemeindevertretung	6862000	Aufw. für Gästebewirtung	3.500,00 €	3.000,00 €	3.908,00 €	
01 111 130	Gemeindevertretung	6869000	Sonstige Aufwendungen für Repräsentationen	1.500,00 €	1.500,00 €	832,00 €	
01 111 150	Personalrat	6560000	Aufw. für Belegschaftsveranstaltungen	1.500,00 €	1.500,00 €	3.126,00 €	
01 111 190	Allg. Kostenstelle Gremien und Organe	6869000	Sonstige Aufwendungen für Repräsentationen	4.500,00 €	4.000,00 €	6.138,00 €	
02 122 110	Straßenverkehr	7128000	Zuschüsse für laufende Zwecke an übrige Bereiche	1.000,00 €	1.000,00 €	- €	
02 126 110	Feuerwehrverwaltung	7127001	Zuschuss für Kinder- u. Jugendfeuerwehr Kiedrich	1.000,00 €	1.000,00 €	1.405,00 €	
02 127 110	Malteser Hilfsdienst	7128003	Ausbildungsleiterbeihilfe MHD	300,00 €	- €	256,00 €	
02 127 110	Malteser Hilfsdienst	7128004	Mietzuschuss Malteser Hilfsdienst	1.800,00 €	- €	- €	
04 271 110	Förderung der Volkshochschule	6910000	Beitr. Wirtschaftsverb. & Berufsvertr, sonst. Vereine	650,00 €	630,00 €	625,00 €	
04 272 110	Gemeindebücherei	6101000	Fremdleistungen für Erzeugnisse u.a. Umsatzleistungen	3.000,00 €	3.000,00 €	2.853,00 €	
04 272 110	Gemeindebücherei	6832000	Telefonkosten	750,00 €	625,00 €	618,00 €	
04 272 110	Gemeindebücherei	7128005	Zuschuss Verein Kiedricher Bücherstubb	2.500,00 €	2.500,00 €	2.816,00 €	
04 281 110	Kulturbudget	7128000	Zuschüsse für laufende Zwecke an übrigen Bereich	100,00 €	100,00 €	- €	
05 351 110	Seniorenbeirat	6010100	Aufw. Für Büromaterial u. Drucksachen der Verw.	100,00 €	100,00 €	- €	
05 351 110	Seniorenbeirat	6850000	Reisekosten	250,00 €	250,00 €	- €	
05 351 120	Seniorenbetreuung	6101000	Fremdleistungen für Erzeugnisse u.a. Umsatzleistungen	5.000,00 €	5.000,00 €	1.999,00 €	
05 351 190	Allg. Kostenstelle Sonst. Soz. Leistungen	7119000	Übrige Sonstige Zuweisungen und Zuschüsse	6.375,00 €	2.000,00 €	- €	
06 361 110	Verwaltung der Kinder- und Jugendpflege	7128000	Zuschüsse für laufende Zwecke an übrigen Bereich	800,00 €	800,00 €	256,00 €	
06 362 110	Verwaltung der Jugendarbeit	7123001	Beitrag zum Präventionsrat "Oberer Rheingau"	8.100,00 €	8.100,00 €	4.127,00 €	
07 414 190	Allg. Kostenstelle Gesundheitsdienste	7128003	Ausbildungsleiterbeihilfe MHD	- €	300,00 €	- €	
07 414 190	Allg. Kostenstelle Gesundheitsdienste	7128004	Mietzuschuss MHD	- €	3.600,00 €	- €	
07 414 190	Allg. Kostenstelle Gesundheitsdienste	7123005	Mitgliedsbeitrag HUFAD	10.950,00 €	8.500,00 €	7.341,00 €	
08 421 110	Allg. Förderung des Sports	7128000	Zuschüsse für laufende Zwecke an übrige Bereiche	1.300,00 €	1.300,00 €	1.278,00 €	
08 421 110	Allg. Förderung des Sports	7128001	Zuschuss an Tennisclub für jährl. Instandsetzung	- €	1.500,00 €	- €	
08 424 110	Eigene Sportstätten	7128002	Gemeindeanteil Kosten an 1. FC Kiedrich	2.500,00 €	2.500,00 €	2.500,00 €	
15 575 110	Tourismus	7122000	Zuweisungen f. lfd. Zwecke an Gemeindeverbände *	11.400,00 €	9.600,00 €	1.606,00 €	
15 571 110	Wirtschaftsförderung	7128000	Zuschüsse für laufende Zwecke an übrige Bereiche	7.000,00 €	6.500,00 €	7.268,00 €	
				Summe:	102.175,00 €	92.705,00 €	72.788,00 €

* Solidarbeitrag für Betrieb des Rheingaubades ab dem Jahr 2024

Gesamtpläne 2026

Haushaltsplan Gemeinde Kiedrich

Gesamtergebnishaushalt 2026								
Gemeinde Kiedrich								
Nr.	Konten	Bezeichnung	Ergebnis Jahresabschluss 2024	Haushaltsansatz 2025	Haushaltsansatz 2026	Planungsdaten 2027	Planungsdaten 2028	Planungsdaten 2029
01	50	Privatrechtliche Leistungsentgelte	-538.363,97	-557.800,00	-508.915,00	-508.615,00	-508.915,00	-508.915,00
02	51	Öffentlich-rechtliche Leistungsentgelte	-1.567.139,32	-1.498.310,00	-1.511.410,00	-1.511.410,00	-1.511.410,00	-1.511.410,00
03	548-549	Kostenersatzleistungen und -erstattungen	-180.135,36	-144.900,00	-173.600,00	-117.700,00	-122.700,00	-122.700,00
04	52	Bestandsveränderungen und aktivierte Eigenleistungen	0,00	0,00	0,00	0,00	0,00	0,00
05	55	Steuern u. steuerähnliche Erträge einschl. Erträge aus gesetzlichen Umlagen	-6.884.795,85	-6.961.905,00	-6.253.500,00	-6.731.320,00	-6.935.430,00	-7.131.020,00
06	547	Erträge aus Transferleistungen	-223.678,80	-224.800,00	-234.880,00	-241.920,00	-250.390,00	-257.900,00
07	540-543	Erträge aus Zuweisungen und Zuschüssen für laufende Zwecke u. allgemeine Umlagen	-1.531.901,26	-1.724.927,00	-1.611.179,00	-1.453.134,00	-1.438.134,00	-1.423.234,00
08	546	Erträge aus der Auflösung von Sonderposten aus Investitionszuweisungen, -zuschüssen u. Investitionsbeiträgen	-457.228,61	-425.790,00	-440.240,00	-418.080,00	-401.220,00	-339.940,00
09	53	Sonstige ordentliche Erträge	-238.289,07	-178.610,00	-173.610,00	-173.310,00	-173.310,00	-173.310,00
10		Summe der ordentlichen Erträge (Nr. 1 bis 9)	-11.621.532,24	-11.717.042,00	-10.907.334,00	-11.155.489,00	-11.341.509,00	-11.468.429,00
11	62, 63, 640-643, 647-649, 65	Personalaufwendungen	2.135.204,60	2.514.160,00	2.592.247,00	2.643.806,00	2.717.545,00	2.798.205,00
12	644-646	Versorgungsaufwendungen	230.006,02	407.390,00	347.430,00	347.540,00	357.380,00	367.377,00
13	60, 61, 67-69	Aufwendungen für Sach- und Dienstleistungen	1.973.064,50	2.033.600,00	2.214.190,00	1.935.875,00	1.951.435,00	1.936.135,00
14	66	Abschreibungen	1.049.575,59	970.450,00	971.360,00	949.410,00	912.760,00	840.070,00
15	71	Aufwendungen für Zuweisungen und Zuschüsse sowie besondere Finanzaufwendungen	1.651.364,83	2.009.265,00	1.911.690,00	1.887.890,00	1.886.540,00	1.882.590,00
16	73	Steueraufwendungen einschl. Aufwendungen aus gesetzlichen Umlageverpflichtungen	4.013.928,61	4.148.093,00	4.180.615,00	4.180.615,00	4.180.615,00	4.180.615,00
17	72	Transferaufwendungen	0,00	0,00	0,00	0,00	0,00	0,00
18	70, 74, 76	Sonstige ordentliche Aufwendungen	11.088,22	11.705,00	-212.745,00	-207.745,00	-209.745,00	-210.745,00
19		Summe der ordentlichen Aufwendungen (Nr. 11 bis 18)	11.064.232,37	12.094.663,00	12.004.787,00	11.737.391,00	11.796.530,00	11.794.247,00
20		Verwaltungsergebnis (Nr. 10 ./ Nr. 19)	-557.299,87	377.621,00	1.097.453,00	581.902,00	455.021,00	325.818,00
21	56, 57	Finanzerträge	-70.410,33	-41.480,00	-42.200,00	-42.200,00	-42.200,00	-42.200,00
22	77	Zinsen und andere Finanzaufwendungen	180.481,15	141.125,00	127.255,00	219.370,00	294.270,00	201.015,00
23		Finanzergebnis (Nr. 21 ./ Nr. 22)	110.070,82	99.645,00	85.055,00	177.170,00	252.070,00	158.815,00
24		Gesamtbetrag der ordentlichen Erträge (Nr. 10 und Nr. 21)	-11.691.942,57	-11.758.522,00	-10.949.534,00	-11.197.689,00	-11.383.709,00	-11.510.629,00
25		Gesamtbetrag der ordentlichen Aufwendungen (Nr.19 und Nr.22)	11.244.713,52	12.235.788,00	12.132.042,00	11.956.761,00	12.090.800,00	11.995.262,00

Haushaltsplan Gemeinde Kiedrich

Gesamtergebnishaushalt 2026								
Gemeinde Kiedrich								
Nr.	Konten	Bezeichnung	Ergebnis Jahresabschluss 2024	Haushaltsansatz 2025	Haushaltsansatz 2026	Planungsdaten 2027	Planungsdaten 2028	Planungsdaten 2029
26		Ordentliches Ergebnis (Nr.24 ./ Nr.25)	-447.229,05	477.266,00	1.182.508,00	759.072,00	707.091,00	484.633,00
27	59	Außerordentliche Erträge	-750,24	0,00	0,00	0,00	0,00	0,00
28	79	Außerordentliche Aufwendungen	61.859,73	0,00	0,00	0,00	0,00	0,00
29		Außerordentliches Ergebnis (Nr. 27 ./Nr. 28)	61.109,49	0,00	0,00	0,00	0,00	0,00
30		Jahresergebnis (Nr. 26 und Nr. 29)	-386.119,56	477.266,00	1.182.508,00	759.072,00	707.091,00	484.633,00
		Nachrichtlich (§2 Abs. 4 GemHVO):	0,00	0,00	0,00	0,00	0,00	0,00
98		Summe der vorgetragenen Jahresfehlbeträge aus dem ordentlichen Ergebnis	-3.305.521,20	0,00	0,00	0,00	0,00	0,00
98		Summe der vorgetragenen Jahresfehlbeträge aus dem außerordentlichen Ergebnis	448.800,34	0,00	0,00	0,00	0,00	0,00
		Summe der vorgetragenen Jahresfehlbeträge aus dem ordentlichen und dem außerordentlichen Ergebnis	-2.856.720,86	0,00	0,00	0,00	0,00	0,00

Haushaltsplan Gemeinde Kiedrich

Gesamtfinanzhaushalt 2026								
Gemeinde Kiedrich								
Nr.	Konten	Bezeichnung	Ergebnis Jahresabschluss 2024	Haushaltsansatz 2026	Haushaltsansatz 2025	Planungsdaten 2027	Planungsdaten 2028	Planungsdaten 2029
01	810	Privatrechtliche Leistungsentgelte	523.816,74	508.915,00	557.800,00	508.615,00	508.915,00	508.915,00
02	811	Öffentlich-rechtliche Leistungsentgelte	1.414.950,48	1.511.410,00	1.498.310,00	1.511.410,00	1.511.410,00	1.511.410,00
03	812	Kostenersatzleistungen und -erstattungen	184.453,71	173.600,00	144.900,00	117.700,00	122.700,00	122.700,00
04	814	Einzahlungen aus Steuern und steuerähnlichen Erträgen einschließlich Erträgen aus gesetzlichen Umlagen	6.655.905,96	6.253.500,00	6.961.905,00	6.731.320,00	6.935.430,00	7.131.020,00
05	815	Einzahlungen aus Transferleistungen	223.678,80	234.880,00	224.800,00	241.920,00	250.390,00	257.900,00
06	816	Zuweisungen und Zuschüsse für laufende Zwecke und allgemeine Umlagen	1.496.545,51	1.611.179,00	1.724.927,00	1.453.134,00	1.438.134,00	1.423.234,00
07	817	Zinsen und sonstige Finanzeinzahlungen	76.659,66	42.200,00	41.480,00	42.200,00	42.200,00	42.200,00
08	813, 828	Sonstige ordentliche Einzahlungen und sonstige außerordentliche Einzahlungen, die sich nicht aus Investitionstätigkeit ergeben	158.061,79	173.610,00	178.610,00	173.310,00	173.310,00	173.310,00
09		Summe der Einzahlungen aus laufender Verwaltungstätigkeit (Nm. 1 bis 8)	10.734.072,65	10.509.294,00	11.332.732,00	10.779.609,00	10.982.489,00	11.170.689,00
10	830	Personalauszahlungen	-2.138.185,01	-2.592.247,00	-2.514.160,00	-2.643.806,00	-2.717.545,00	-2.798.205,00
11	831	Versorgungsauszahlungen	-423.459,93	-347.430,00	-407.390,00	-347.540,00	-357.380,00	-367.377,00
12	832	Auszahlungen für Sach- und Dienstleistungen	-1.813.506,56	-2.214.190,00	-2.033.600,00	-1.935.875,00	-1.951.435,00	-1.936.135,00
13	833	Auszahlungen für Transferleistungen	0,00	0,00	0,00	0,00	0,00	0,00
14	834	Auszahlungen für Zuweisungen und Zuschüsse für laufende Zwecke sowie besondere Finanzauszahlungen	-1.671.957,53	-1.911.690,00	-2.009.265,00	-1.887.890,00	-1.886.540,00	-1.882.590,00
15	835	Auszahlungen f. Steuern einschl. Auszahlungen aus gesetzl. Umlageverpflichtungen	-3.830.838,55	-4.180.615,00	-4.148.093,00	-4.180.615,00	-4.180.615,00	-4.180.615,00
16	836	Zinsen und ähnliche Auszahlungen	-111.949,75	-116.755,00	-130.625,00	-208.870,00	-283.770,00	-190.515,00
17	837, 848	Sonstige ordentliche Auszahlungen und sonstige außerordentliche Auszahlungen, die sich nicht aus Investitionstätigkeit ergeben	-76.339,98	212.745,00	-11.705,00	207.745,00	209.745,00	210.745,00
18		Summe der Auszahlungen aus laufender Verwaltungstätigkeit (Nm. 10 bis 17)	-10.066.237,31	-11.150.182,00	-11.254.838,00	-10.996.851,00	-11.167.540,00	-11.144.692,00
19		Zahlungsmittelüberschuss oder Zahlungsmittelbedarf aus laufender Verwaltungstätigkeit (Saldo aus Nm. 9 und 18)	667.835,34	-640.888,00	77.894,00	-217.242,00	-185.051,00	25.997,00
20	820	Einzahlungen aus Investitionszuweisungen und -zuschüssen sowie aus Investitionsbeiträgen;	1.066.535,32	487.500,00	539.880,00	225.000,00	300.000,00	0,00

Haushaltsplan Gemeinde Kiedrich

Gesamtfinanzhaushalt 2026								
Gemeinde Kiedrich								
Nr.	Konten	Bezeichnung	Ergebnis Jahresabschluss 2024	Haushaltsansatz 2026	Haushaltsansatz 2025	Planungsdaten 2027	Planungsdaten 2028	Planungsdaten 2029
		davon zweckgebundene Einzahlungen für die ordentliche Tilgung von Investitionskrediten	0,00	0,00	0,00	0,00	0,00	0,00
21	822	Einzahlungen aus Abgängen von Vermögensgegenständ en des Sachanlagevermögens und des immateriellen Anlagevermögens	500,00	0,00	0,00	1.600.000,00	1.600.000,00	0,00
22	823	Einzahlungen aus Abgängen von Vermögensgegenständ en des Finanzanlagevermögen s	0,00	0,00	0,00	0,00	0,00	0,00
23		Summe der Einzahlungen aus Investitionstätigkeit (Nm. 20 bis 22)	1.067.035,32	487.500,00	539.880,00	1.825.000,00	1.900.000,00	0,00
24	841	Auszahlungen für den Erwerb von Grundstücken und Gebäuden	-122.699,23	-78.904,40	-32.961,97	-13.500,00	-13.500,00	-3.500,00
25	842	Auszahlungen für Baumaßnahmen	-119.366,55	-1.539.456,35	-1.094.883,36	-6.200.000,00	-1.200.000,00	-142.000,00
26	840, 843	Auszahlungen für Investitionen in das sonstige Sachanlagevermögen und immaterielle Anlagevermögen	-104.029,60	-51.239,58	-562.052,96	-272.000,00	-22.000,00	-22.000,00
27	844	Auszahlungen für Investitionen in das Finanzanlagevermögen	-10.132,43	-11.000,00	-19.000,00	-11.000,00	-11.000,00	-11.000,00
28		Summe der Auszahlungen aus Investitionstätigkeit (Nm. 24 bis 27)	-356.227,81	-1.680.600,33	-1.708.898,29	-6.496.500,00	-1.246.500,00	-178.500,00
29		Zahlungsmittelübersch uss oder Zahlungsmittelbedarf aus Investitionstätigkeit (Saldo aus Nm. 23 und 28)	710.807,51	-1.193.100,33	-1.169.018,29	-4.671.500,00	653.500,00	-178.500,00
30		Zahlungsmittelübersch uss oder Zahlungsmittelbedarf (Summe aus Nm. 19 und 29)	1.378.642,85	-1.833.988,33	-1.091.124,29	-4.888.742,00	468.449,00	-152.503,00
31	826	Einzahlungen aus der Aufnahme von Krediten und wirtschaftlich vergleichbaren Vorgängen für Investitionen	0,00	1.100.000,00	0,00	4.500.000,00	0,00	0,00
32	846	Auszahlungen für die Tilgung von Krediten und wirtschaftlich vergleichbaren Vorgängen für Investitionen sowie an das Sondervermögen Hessenkasse;	-297.328,42	-327.515,00	-320.420,00	-311.929,00	-282.735,00	-243.355,00
		davon Auszahlungen für die ordentliche Tilgung von Investitionskrediten	-255.361,41	-272.395,00	-265.300,00	-256.809,00	-237.615,00	-198.235,00
33		Zahlungsmittelübersch uss oder Zahlungsmittelbedarf aus Finanzierungstätigkeit (Saldo aus Nm. 31 und 32)	-297.328,42	772.485,00	-320.420,00	4.188.071,00	-282.735,00	-243.355,00

Haushaltsplan Gemeinde Kiedrich

Gesamtfinanzhaushalt 2026								
Gemeinde Kiedrich								
Nr.	Konten	Bezeichnung	Ergebnis Jahresabschluss 2024	Haushaltsansatz 2026	Haushaltsansatz 2025	Planungsdaten 2027	Planungsdaten 2028	Planungsdaten 2029
34		Änderung des Zahlungsmittelbestandes zum Ende des Haushaltsjahres (Summe aus Nrn. 30 und 33)	1.081.314,43	-1.061.503,33	-1.411.544,29	-700.671,00	185.714,00	-395.858,00
35		Haushaltsunwirksame Einzahlungen (u.a. fremde Finanzmittel, Rückzahlung von angelegten Kassenmitteln, Aufnahme von Liquiditätskrediten)	125.835,99	0,00	0,00	0,00	0,00	0,00
36		Haushaltsunwirksame Auszahlungen (u.a. fremde Finanzmittel, Anlegung von Kassenmitteln, Rückzahlung von Liquiditätskrediten)	-148.365,34	0,00	0,00	0,00	0,00	0,00
37		Zahlungsmittelüberschuss/ Zahlungsmittelbedarf aus haushaltsunwirksamen Zahlungsvorgängen (Saldo aus Nm. Nr. 35 und Nr. 36)	-22.529,35	0,00	0,00	0,00	0,00	0,00
38		Gepl. Anfangsbestand/ Bestand an Zahlungsmitteln zu Beginn d. Haushaltsjahres	3.746.492,24	965.083,61	2.376.627,90	-96.419,72	-797.090,72	-611.376,72
39		Geplante Veränderung des Bestandes/ Veränderung des Bestandes an Zahlungsmitteln (Nr. 34 und 37)	1.058.785,08	-1.061.503,33	-1.411.544,29	-700.671,00	185.714,00	-395.858,00
40		Geplanter Endbestand an Zahlungsmitteln/ Bestand an Zahlungsmitteln am Ende des Haushaltsjahres (Summe aus den Summen Nrn. 38 und 39)	4.805.277,32	-96.419,72	965.083,61	-797.090,72	-611.376,72	-1.007.234,72
		Nachrichtlich (§3 Abs. 3 GemHVO):	0,00	0,00	0,00	0,00	0,00	0,00
		In den Einzahlungen aus Nr. 31 enthaltener Teilbetrag für Umschuldungen	0,00	0,00	0,00	0,00	0,00	0,00
		In den Auszahlungen aus Nr. 32 enthaltener Teilbetrag für Umschuldungen	0,00	0,00	0,00	0,00	0,00	0,00
		Zu Nr. 40: Nach §106 Abs. 1 S. 2 HGO vorzuhaltender Bestand an flüssigen Mitteln ohne Liquiditätskredite	-202.691,01	-138.190,16	-206.056,07	-74.450,27	-74.297,95	0,00

**Investitionsprogramm
sowie
Erläuterungen 2026**

Investitionsprogramm 2026 bis 2029

Auszahlungen

Inv.-Nr.	Bezeichnung	Kst.	Sachkonto	Ansatz 2026	übertragene Haushaltsreste (HAR)			Gesamt 2026 (Ansatz 2026 und HAR)	Finanzplanung 2027	Finanzplanung 2028	Finanzplanung 2029
					2023	2024	2025				
I011111-01	Lizenz Sitzungsdienstprogramm SD-NET	01111190	0241010	2.400,00 €	- €	- €	- €	2.400,00 €	- €	- €	- €
I011112-02	Erweiterung der DV-Anlage	01111270	0851010	3.500,00 €	- €	- €	- €	3.500,00 €	3.500,00 €	3.500,00 €	3.500,00 €
I011112-08	Beschaffung von Büromöbeln	01111240	0890010	769,68 €	- €	- €	2.230,32 €	3.000,00 €	3.000,00 €	3.000,00 €	3.000,00 €
I011113-01	Erwerb von Grundstücken	01111320	0509010	10.000,00 €	- €	- €	- €	10.000,00 €	10.000,00 €	10.000,00 €	- €
I011113-18	Klimaanlage Rathaus/Nebengebäude	01111320	0840010	5.500,00 €	- €	- €	- €	5.500,00 €	- €	- €	- €
I011115-05	Ersatzbeschaffung Werkzeuge u. Kleingeräte Bauhof	01111510	0801010	354,95 €	- €	- €	3.645,05 €	4.000,00 €	4.000,00 €	4.000,00 €	4.000,00 €
I011115-12	Neubau Baubetriebshof	01111510	0910010	200.000,00 €	- €	273.574,13 €	426.425,87 €	900.000,00 €	200.000,00 €	- €	- €
I021261-09	Ausrüstungsgegenstände Feuerwehr	02126110	0841010	844,50 €	- €	7.002,54 €	1.152,96 €	9.000,00 €	5.000,00 €	5.000,00 €	5.000,00 €
I021261-16	Staffellöschfahrzeug	02126110	0810010	1.370,45 €	- €	66.509,64 €	442.119,91 €	510.000,00 €	- €	- €	- €
I021281-01	Katastrophenschutz	02128110	0880010	- €	- €	5.000,00 €	- €	5.000,00 €	- €	- €	- €
I063651-01	Einrichtungsgegenstände Kita	06365110	0840010	6.500,00 €	- €	- €	- €	6.500,00 €	6.500,00 €	6.500,00 €	6.500,00 €
I063651-09	Kita ev. Gemeindezentrum	06365110	0531010	25.000,00 €	- €	- €	5.000,00 €	30.000,00 €	- €	- €	- €
I063661-01	Erwerb von Spielgeräten f. Spielplätze	06366110	0561010	1.500,00 €	- €	- €	- €	1.500,00 €	- €	- €	- €
I063661-04	Neubau Spielplatz Weinstand	06366110	0910010	7.000,00 €	- €	- €	- €	7.000,00 €	- €	- €	- €
I084241-04	Neuanlage Tennisplätze	08424110	0533010	3.000,00 €	- €	- €	- €	3.000,00 €	- €	- €	- €
I115331-26	Erschließung Hochfeld 1 Wasser	11533110	0952310	229.480,00 €	- €	39.899,87 €	30.620,55 €	300.000,42 €	500.000,00 €	- €	- €
I115331-29	Filteranlage Wasseraufbereitung	11533110	0952310	11.500,00 €	- €	- €	53.500,00 €	65.000,00 €	500.000,00 €	1.000.000,00 €	- €
I115331-30	Stromkabeltrasse zur Versorgung HB Hahnwald	11533110	0952310	125.000,00 €	- €	- €	- €	125.000,00 €	- €	- €	- €
I115331-31	Erneuerung von Schieberkreuzen	11533110	0658010	25.000,00 €	- €	- €	- €	25.000,00 €	- €	- €	- €
I115381-10	Erschließung Hochfeld 1 Kanal	11538110	0952110	454.639,69 €	- €	103.899,87 €	41.460,44 €	600.000,00 €	3.100.000,00 €	- €	- €
I125411-10	Stadtmobiliar	12541110	0561010	904,40 €	- €	1.308,03 €	1.287,57 €	3.500,00 €	3.500,00 €	3.500,00 €	3.500,00 €
I125411-13	Erstmalige Herstellung Straßendecke Endstück Siegfried-Siems-Straße	12541110	0952010	- €	- €	- €	30.000,00 €	30.000,00 €	- €	- €	- €
I125411-15	Erschließung Hochfeld 1 Straße	12541110	0952010	369.952,01 €	- €	69.899,86 €	60.148,13 €	500.000,00 €	1.400.000,00 €	- €	- €
I125471-03	Behindertengerechte Bushaltestellen	12547110	0953010	148.884,65 €	- €	159.034,54 €	277.080,81 €	585.000,00 €	- €	- €	- €
I135521-03	Renaturierung Kiedrichbach (100 wilde Bäche)	13552110	0953010	- €	- €	- €	50.000,00 €	50.000,00 €	500.000,00 €	200.000,00 €	142.000,00 €
I155711-03	Zuschuss Glasfaserausbau Waldstraße	15571110	0357010	30.000,00 €	- €	- €	- €	30.000,00 €	250.000,00 €	- €	- €
I155751-06	Wohnmobilstellplätze (Ver- u. Ensorgungsstationen)	15575110	0619010	6.500,00 €	- €	- €	- €	6.500,00 €	- €	- €	- €
I166121-01	Versorgungsrücklage Beamte	16612110	1504010	11.000,00 €	- €	- €	- €	11.000,00 €	11.000,00 €	11.000,00 €	11.000,00 €
				1.680.600,33 €	- €	726.128,48 €	1.424.671,61 €	3.831.400,42 €	6.496.500,00 €	1.246.500,00 €	178.500,00 €

Einzahlungen

Inv.-Nr.	Bezeichnung	Kst.	Sachkonto	Ansatz 2026	Ansatz 2027	Ansatz 2028	Ansatz 2029
I011113-22	Erschließung Baugebiet Hochfeld	01111320	0509020	- €	1.600.000,00 €	1.600.000,00 €	- €
I021261-16	Staffellöschfahrzeug	02126110	3601010	73.500,00 €	- €	- €	- €
I063661-04	Leader Förderung Spielplatz Weinstand	06366110	3601010	20.000,00 €	- €	- €	- €
I125471-03	Behindertengerechte Bushaltestellen	12547110	3601010	364.000,00 €	- €	- €	- €
I135521-03	Renaturierung Kiedrichbach (100 wilde Bäche)	13552110	3601010	- €	- €	300.000,00 €	- €
I155711-03	Glasfaserausbau Waldstraße Zuschuss	12541110	3601010	30.000,00 €	225.000,00 €	- €	- €
				487.500,00 €	1.825.000,00 €	1.900.000,00 €	- €

Erläuterungen Auszahlungen Investitionen

I011111-01	Lizenz Sitzungsdienstprogramm SD-NET
------------	--------------------------------------

Für eine Erweiterung des im Einsatz befindlichen Sitzungsdienstprogrammes werden im Haushaltsjahr 2026 noch einmal Mittel eingestellt.

I011112-02	Erweiterung der DV-Anlage
------------	---------------------------

Für die Ersatzbeschaffung von EDV-Geräten (Drucker etc.) wird ein regelmäßiger Ansatz im Finanzhaushalt gebildet.

I011112-08	Beschaffung von Büromöbeln
------------	----------------------------

Für die Ersatzbeschaffung von Büromöbel wird wie im Vorjahr ein Ansatz gebildet.

I011113-01	Erwerb von Grundstücken
------------	-------------------------

Für den Ankauf von Grundstücken wird wie in Vorjahren wieder ein Ansatz eingestellt.

I011113-18	Klimaanlage Rathaus/Nebengebäude
------------	----------------------------------

Für die Erweiterung der Klimaanlage im Rathaus werden im Haushaltsjahr 2026 noch einmal Mittel eingestellt.

I011115-05	Ersatzbeschaffung Werkzeuge u. Kleingeräte Bauhof
------------	---

Für die Ersatzbeschaffung von Werkzeugen und Kleingeräten (Heckenscheren, Freischneider etc.) wird, wie im Vorjahr, ein entsprechender Ansatz zur Verfügung gestellt.

I011115-12	Neubau Baubetriebshof
------------	-----------------------

Für den Neubau des Baubetriebshofes werden im Haushaltsjahr 2026 die benötigten Mittel im investiven Bereich eingestellt.
Die Fortführung bzw. Beendigung der Maßnahme ist im Jahr 2027 vorgesehen.

I021261-09	Ausrüstungsgegenstände d. Feuerwehr
------------	-------------------------------------

Wie im Vorjahr wird ein Planansatz für die Ersatzbeschaffung von Ausrüstungsgegenstände der Freiwilligen Feuerwehr bereitgestellt.

I021261-16	Staffelöschfahrzeug
-------------------	----------------------------

Die Beschaffungsmaßnahme wird im Haushaltsjahr 2026 fortgeführt. Bisher wurden Investitionen für die Beladung des Fahrzeuges geleistet, Als nächste Maßnahmen im Rahmen der Beschaffung stehen die Lieferung des Fahrgestelles und im Anschluss die Lieferung/Montage des Aufbaus an.

I021281-01	Katastrophenschutz
-------------------	---------------------------

Der ab dem Jahr 2023 neu gebildete Ansatz im Bereich Katastrophenschutz zur Versorgung der Bevölkerung z.B. im Falle eines generellen Stromausfalles oder anderer Katastrophen nach den Empfehlungen "Sonderschutzplan Betreuungsdienst" des HMdl wird auch für das Haushaltsjahr 2026 beibehalten.

I063651-01	Neuanschaffung v. Einrichtungsgegenständen Kita
-------------------	--

Es handelt sich hierbei zum einen um die laufende Veranschlagung, für die Beschaffung von Einrichtungsgegenstände etc. für die gemeindliche Kindertagesstätte in Höhe von 6.500,00 EUR.

I063651-09	Kita ev. Gemeindezentrum
-------------------	---------------------------------

Für die Verlängerung der Nutzungserlaubnis der Räume im ev. Gemeindezentrum als Kindertagesstätte sind bauliche Maßnahmen bzw. Planungen im Bereich Brandschutz erforderlich, welche im Jahr 2026 erfolgen sollen. Als weitere Maßnahme soll der Sanitärbereich erweitert werden, um den Anforderungen für eine Kindertagesstätte zu entsprechen.

I063661-04	Neubau Spielplatz Weinstand
-------------------	------------------------------------

Für die Errichtung eines Sonnenschutzes werden im Haushaltsjahr 2026 noch einmal Mittel eingestellt.

I115331-26	Erschließung Hochfeld 1 Wasser
-------------------	---------------------------------------

Im Planjahr 2026 wurden für die Erschließungsmaßnahmen im Bereich der Wasserversorgung die erwarteten Kosten für Ingenieurleistungen eingeplant.

I115331-29	Filteranlage Wasseraufbereitung
-------------------	--

Für die Erneuerung bzw. Aufrüstung der Filteranlage der Wasseraufbereitung werden im Jahr 2026 Mittel veranschlagt, die für die ersten Planungskosten benötigt werden.

I115331-30	Stromtrasse HB Hahnwald
-------------------	--------------------------------

Für die Sicherstellung der Stromversorgung des Hochbehälters Hahnwald soll die der Versorgung dienende Stromtrasse erneuert werden und die innenliegende Stromverteilung ertüchtigt werden.

115331-31	Erneuerung von Schieberkreuzen
------------------	---------------------------------------

Für die erforderliche Erneuerung von Schieberkreuzen werden im Haushaltsjahr 2026 entsprechende Mittel eingestellt.

115381-10	Erschließung Hochfeld 1 Kanal
------------------	--------------------------------------

Im Planjahr 2026 wurden für die Erschließungsmaßnahmen im Bereich der Abwasserentsorgung die erwarteten Kosten für Ingenieurleistungen eingeplant.

1125411-10	Stadtmobiliar
-------------------	----------------------

Für die Beschaffung neuer Abfallbehälter, Bänke etc. wird der Ansatz fortgeführt bzw. Mittel übertragen.

1125411-13	Erstmalige Herstellung Straßendecke Endstück Siegfried-Siems-Straße
-------------------	--

Die Maßnahme konnte im Vorjahr nicht mehr ausgeführt werden, so dass die Mittel in 2026 noch einmal zur Verfügung stehen.

1125411-15	Erschließung Hochfeld 1 Straße
-------------------	---------------------------------------

Im Planjahr 2026 wurden für die Erschließungsmaßnahmen im Bereich der Straßenbau die erwarteten Kosten für Ingenieurleistungen eingeplant.

1125471-03	Behindertengerechte Bushaltestellen
-------------------	--

Für diese gesetzlich verpflichtende Maßnahme (Mobilitätsförderungsgesetz) wurden erstmals ab dem Jahr 2022 Mittel eingestellt. Diese waren für die Vergabe von Ingenieurleistungen vorgesehen. Auch für das Jahr 2025 werden zunächst nur die Mittel für die Planungen eingestellt.

Der Ausführungszeitraum der baulichen Maßnahme wird voraussichtlich im Jahr 2026 liegen. Es wird mit einer Förderquote von 70% bis 75% gerechnet.

1135521-03	Renaturierung Kiedrichbach (100 wilde Bäche)
-------------------	---

Im Rahmen des Landesprogrammes "100 wilde Bäche" wurden erstmalig im Jahr 2022 Mittel für die Planung der Maßnahme eingestellt.

Zur Fortführung der Maßnahme sind auch in 2026 Haushaltsmittel für Planungsleistungen zur Verfügung zu stellen.

1155711-03	Zuschuss Glasfaserausbau Waldstraße
-------------------	--

Zur vollständigen Versorgung des Gemeindegebietes wird der Glasfaserausbau im Bereich der Waldstraße von der Gemeinde mit einem Zuschuss finanziert. Die Maßnahme wird vom Land gefördert.

1166121-01	Versorgungsrücklage Beamte
-------------------	-----------------------------------

Die gesetzliche Versorgungsrücklage für die bei der Gemeinde Kiedrich tätigen Beamten wird jährlich durch Zahlungen, deren Höhe von der Kommunalversorgungskasse berechnet wird, aufgestockt. Diese Zahlungen in die Versorgungsrücklage stellt eine sich auf das Vermögen auswirkende Zahlung da, so dass diese investiv zu behandeln ist.

Erläuterungen Einzahlungen Investitionen

I011113-22	Erschließung Baugebiet Hochfeld
------------	---------------------------------

Im Rahmen der Veräußerung von Grundstücken wird mit einer Vorabvermarktung ab dem Jahr 2026 geplant.

I021261-16	Staffellöschfahrzeug
------------	----------------------

Für die Beschaffung des Staffellöschfahrzeuges wurde eine Förderung aus Landesmitteln beantragt und bewilligt.

I063661-04	Leader Förderung Spielplatz Weinstand
------------	---------------------------------------

Die im Haushaltsjahr 2026 erwartete Förderung für die Maßnahme wird entsprechend ausgewiesen.

I125471-03	Behindertengerechte Bushaltestellen
------------	-------------------------------------

Für den Umbau der Bushaltestellen, deren Baulast bei der Gemeinde liegt, werden die erwarteten Fördermittel eingestellt.

I135521-03	Renaturierung Kiedrichbach (100 wilde Bäche)
------------	--

Für die Maßnahme wird der erwartete Landeszuschuss ausgewiesen. Mit der ersten Zahlung wird im Jahr 2028 gerechnet.

I155711-03	Zuschuss Glasfaserausbau Waldstraße
------------	-------------------------------------

Auf der Einnahmenseite für die Maßnahme wird der Landeszuschuss abgebildet.

* § 21 Absatz 2 GemHVO (Übertragung von Ansätzen):

Die Ansätze für Auszahlungen für Investitionen und Investitionsförderungsmaßnahmen bleiben bis zur Fälligkeit der letzten Zahlung für ihren Zweck verfügbar, bei Baumaßnahmen und Beschaffungen längstens jedoch zwei Jahre nach Schluss des Haushaltsjahres, in dem der Bau oder der Gegenstand in seinen wesentlichen Teilen benutzt werden kann. Werden diese Maßnahmen im Haushaltsjahr nicht begonnen, bleiben die Ansätze für Auszahlungen bis zum Ende des zweiten dem Haushaltsjahr folgenden Jahres verfügbar.

Bei Buchungen auf die Investitionsnummern bzw. -maßnahmen ist auf die <u>Mittelherkunft</u> zu achten. Es ist je nach Veranschlagung zwischen laufendem Haushalt oder Haushaltsrest zu unterscheiden.
--

Haushaltsplan Gemeinde Kiedrich

Investitionen Haushalt 2026							
Gemeinde Kiedrich							
Invest.-Nr. u. Bezeichnung	Ansatz 2026	Verpflichtungsermächtigungen	Ansatz 2025	Jahresergebnis 2024	Finanzplan 2027	Finanzplan 2028	Finanzplan 2029
I011111-01 Lizenz Programm Sitzungsmanagement	-2.400,00	0,00	-5.500,00	0,00	0,00	0,00	0,00
26 26 Ausz.f.Invest.i.d.sonst.Sachanl.vermögen	-2.400,00	0,00	-5.500,00	0,00	0,00	0,00	0,00
I011112-02 Erweiterung DV-Anlage	-3.500,00	0,00	-3.500,00	-10.806,89	-3.500,00	-3.500,00	-3.500,00
26 26 Ausz.f.Invest.i.d.sonst.Sachanl.vermögen	-3.500,00	0,00	-3.500,00	-10.806,89	-3.500,00	-3.500,00	-3.500,00
I011112-08 Beschaffung Büromöbel	-769,68	0,00	-3.000,00	-2.016,43	-3.000,00	-3.000,00	-3.000,00
26 26 Ausz.f.Invest.i.d.sonst.Sachanl.vermögen	-769,68	0,00	-3.000,00	-2.016,43	-3.000,00	-3.000,00	-3.000,00
I011113-01 Erwerb von Grundstücken	-10.000,00	0,00	-10.770,00	-375,00	-10.000,00	-10.000,00	0,00
24 24 Ausz.f.d.Erwerb v.Grundstücken u.Gebäuden	-10.000,00	0,00	-10.770,00	-375,00	-10.000,00	-10.000,00	0,00
I011113-18 Klimaanlage f. Sitzungssaal Rathaus	-5.500,00	0,00	0,00	0,00	0,00	0,00	0,00
26 26 Ausz.f.Invest.i.d.sonst.Sachanl.vermögen	-5.500,00	0,00	0,00	0,00	0,00	0,00	0,00
I011113-20 Felssicherung Burg Scharfenstein	0,00	0,00	0,00	-30.672,61	0,00	0,00	0,00
24 24 Ausz.f.d.Erwerb v.Grundstücken u.Gebäuden	0,00	0,00	0,00	-30.672,61	0,00	0,00	0,00
I011115-05 Ersatzbeschaffung Werkzeuge u. Kleingeräte Bauhof	-354,95	0,00	-4.000,00	-3.456,72	-4.000,00	-4.000,00	-4.000,00
26 26 Ausz.f.Invest.i.d.sonst.Sachanl.vermögen	-354,95	0,00	-4.000,00	-3.456,72	-4.000,00	-4.000,00	-4.000,00
I011115-09 Kommunalfahrzeug Bauhof	0,00	0,00	0,00	-30.022,15	0,00	0,00	0,00
26 26 Ausz.f.Invest.i.d.sonst.Sachanl.vermögen	0,00	0,00	0,00	-30.022,15	0,00	0,00	0,00
I011115-12 Neubau Baubetriebshof	-200.000,00	0,00	-426.425,87	0,00	-200.000,00	0,00	0,00
25 25 Auszahlungen für Baumaßnahmen	-200.000,00	0,00	-426.425,87	0,00	-200.000,00	0,00	0,00
I011115-14 Geräteträger mit Anbaugerät für Unkrautbeseitigung	0,00	0,00	-10.000,00	-26.403,72	0,00	0,00	0,00
26 26 Ausz.f.Invest.i.d.sonst.Sachanl.vermögen	0,00	0,00	-10.000,00	-26.403,72	0,00	0,00	0,00
I011115-15 Gefahrgutcontainer	0,00	0,00	0,00	-725,90	0,00	0,00	0,00
26 26 Ausz.f.Invest.i.d.sonst.Sachanl.vermögen	0,00	0,00	0,00	-725,90	0,00	0,00	0,00
I011115-16 Salzstreuer für Piaggio	0,00	0,00	-6.500,00	0,00	0,00	0,00	0,00
26 26 Ausz.f.Invest.i.d.sonst.Sachanl.vermögen	0,00	0,00	-6.500,00	0,00	0,00	0,00	0,00
I021261-09 Ausrüstungsgegenstände Feuerwehr	-844,50	0,00	-1.152,96	-3.152,96	-5.000,00	-5.000,00	-5.000,00
26 26 Ausz.f.Invest.i.d.sonst.Sachanl.vermögen	-844,50	0,00	-1.152,96	-3.152,96	-5.000,00	-5.000,00	-5.000,00
I021261-12 Digitale Sirenanlage	0,00	0,00	0,00	23.267,70	0,00	0,00	0,00
20 20 Einz.a.Inv.zuw.u.-zusch.s.a.Inv.beitr.	0,00	0,00	0,00	25.850,00	0,00	0,00	0,00
24 24 Ausz.f.d.Erwerb v.Grundstücken u.Gebäuden	0,00	0,00	0,00	-2.582,30	0,00	0,00	0,00
I021261-16 Staffellöschfahrzeug	72.129,55	0,00	-436.500,00	0,00	0,00	0,00	0,00
20 20 Einz.a.Inv.zuw.u.-zusch.s.a.Inv.beitr.	73.500,00	0,00	73.500,00	0,00	0,00	0,00	0,00
26 26 Ausz.f.Invest.i.d.sonst.Sachanl.vermögen	-1.370,45	0,00	-510.000,00	0,00	0,00	0,00	0,00
I021261-17 Notstromversorgung Feuerwehrgerätehaus	0,00	0,00	0,00	-1.703,29	0,00	0,00	0,00
24 24 Ausz.f.d.Erwerb v.Grundstücken u.Gebäuden	0,00	0,00	0,00	-1.703,29	0,00	0,00	0,00
I021261-18 Nebelmaschine	0,00	0,00	0,00	-2.966,67	0,00	0,00	0,00
26 26 Ausz.f.Invest.i.d.sonst.Sachanl.vermögen	0,00	0,00	0,00	-2.966,67	0,00	0,00	0,00
I021261-19 Mehrgasmessgerät	0,00	0,00	0,00	-2.265,76	0,00	0,00	0,00
26 26 Ausz.f.Invest.i.d.sonst.Sachanl.vermögen	0,00	0,00	0,00	-2.265,76	0,00	0,00	0,00
I063651-01 Neuanschaffung von Einrichtungsgegenständen	-6.500,00	0,00	-6.500,00	-6.489,49	-6.500,00	-6.500,00	-6.500,00
26 26 Ausz.f.Invest.i.d.sonst.Sachanl.vermögen	-6.500,00	0,00	-12.900,00	-6.489,49	-6.500,00	-6.500,00	-6.500,00
I063651-09 Betriebserlaubnis Kindertagesstätte Ev. Gemeindeze	-25.000,00	0,00	-5.000,00	-860,01	0,00	0,00	0,00
24 24 Ausz.f.d.Erwerb v.Grundstücken u.Gebäuden	-25.000,00	0,00	-5.000,00	0,00	0,00	0,00	0,00
25 25 Auszahlungen für Baumaßnahmen	0,00	0,00	0,00	-860,01	0,00	0,00	0,00
I063651-14 Elektro-Krippenwagen	0,00	0,00	-5.500,00	0,00	0,00	0,00	0,00
26 26 Ausz.f.Invest.i.d.sonst.Sachanl.vermögen	0,00	0,00	-5.500,00	0,00	0,00	0,00	0,00
I063661-01 Erwerb von Spielgeräten f. Spielplätze	-1.500,00	0,00	0,00	0,00	0,00	0,00	0,00
24 24 Ausz.f.d.Erwerb v.Grundstücken u.Gebäuden	-1.500,00	0,00	0,00	0,00	0,00	0,00	0,00
I063661-04 Neubau Spielplatz Weinstand	13.000,00	0,00	14.188,24	-6.191,76	0,00	0,00	0,00
20 20 Einz.a.Inv.zuw.u.-zusch.s.a.Inv.beitr.	20.000,00	0,00	25.380,00	0,00	0,00	0,00	0,00
24 24 Ausz.f.d.Erwerb v.Grundstücken u.Gebäuden	-7.000,00	0,00	0,00	0,00	0,00	0,00	0,00
25 25 Auszahlungen für Baumaßnahmen	0,00	0,00	-11.191,76	-6.191,76	0,00	0,00	0,00

Haushaltsplan Gemeinde Kiedrich

Investitionen Haushalt 2026							
Gemeinde Kiedrich							
Invest.-Nr. u. Bezeichnung	Ansatz 2026	Verpflichtungsermächtigungen	Ansatz 2025	Jahresergebnis 2024	Finanzplan 2027	Finanzplan 2028	Finanzplan 2029
I084241-04 Neuanlage Tennisplätze	-3.000,00	0,00	0,00	305.454,09	0,00	0,00	0,00
20 20 Einz.a.Inv.zuw.u.-zusch.s.a.Inv.beitr.	0,00	0,00	0,00	350.006,00	0,00	0,00	0,00
24 24 Ausz.f.d.Erwerb v.Grundstücken u.Gebäuden	-3.000,00	0,00	0,00	-44.551,91	0,00	0,00	0,00
I084241-05 Clubheim Tennisplatz	0,00	0,00	0,00	420.062,99	0,00	0,00	0,00
20 20 Einz.a.Inv.zuw.u.-zusch.s.a.Inv.beitr.	0,00	0,00	0,00	450.000,00	0,00	0,00	0,00
24 24 Ausz.f.d.Erwerb v.Grundstücken u.Gebäuden	0,00	0,00	0,00	-29.937,01	0,00	0,00	0,00
I084241-09 Ballfangzaun Bolzplatz	0,00	0,00	0,00	-9.170,02	0,00	0,00	0,00
24 24 Ausz.f.d.Erwerb v.Grundstücken u.Gebäuden	0,00	0,00	0,00	-9.170,02	0,00	0,00	0,00
I115331-26 Erschließung Hochfeld 1 Wasser	-229.480,00	0,00	-35.100,13	-100,13	-500.000,00	0,00	0,00
25 25 Auszahlungen für Baumaßnahmen	-229.480,00	0,00	-35.100,13	-100,13	-500.000,00	0,00	0,00
I115331-27 Kammerneubau Hochbehälter Ploenzke	0,00	0,00	0,00	-97.414,03	0,00	0,00	0,00
25 25 Auszahlungen für Baumaßnahmen	0,00	0,00	0,00	-97.414,03	0,00	0,00	0,00
I115331-28 Schachtbauwerke Quellsfassung Sielgraben	0,00	0,00	-15.000,00	0,00	0,00	0,00	0,00
24 24 Ausz.f.d.Erwerb v.Grundstücken u.Gebäuden	0,00	0,00	-15.000,00	0,00	0,00	0,00	0,00
I115331-29 Filteranlage Wasseraufbereitung	-11.500,00	0,00	-60.000,00	0,00	-500.000,00	-1.000.000,00	0,00
25 25 Auszahlungen für Baumaßnahmen	-11.500,00	0,00	-60.000,00	0,00	-500.000,00	-1.000.000,00	0,00
I115331-30 Erneuerung Stromversorgung HB Hahnwald	-125.000,00	0,00	0,00	0,00	0,00	0,00	0,00
25 25 Auszahlungen für Baumaßnahmen	-125.000,00	0,00	0,00	0,00	0,00	0,00	0,00
I115331-31 Erneuerung von Schieberkreuzen	-25.000,00	0,00	0,00	0,00	0,00	0,00	0,00
24 24 Ausz.f.d.Erwerb v.Grundstücken u.Gebäuden	-25.000,00	0,00	0,00	0,00	0,00	0,00	0,00
I115381-10 Erschließung Hochfeld 1 Kanal	-454.639,69	0,00	-101.100,00	-5.735,02	-3.100.000,00	0,00	0,00
25 25 Auszahlungen für Baumaßnahmen	-454.639,69	0,00	-101.100,00	-5.735,02	-3.100.000,00	0,00	0,00
I125411-10 Stadtmobiliar	-904,40	0,00	-2.191,97	-2.191,97	-3.500,00	-3.500,00	-3.500,00
20 20 Einz.a.Inv.zuw.u.-zusch.s.a.Inv.beitr.	0,00	0,00	0,00	1.738,23	0,00	0,00	0,00
24 24 Ausz.f.d.Erwerb v.Grundstücken u.Gebäuden	-904,40	0,00	-2.191,97	-2.191,97	-3.500,00	-3.500,00	-3.500,00
I125411-12 Erneuerung Straße Unterer Schoss	0,00	0,00	0,00	204.769,45	0,00	0,00	0,00
20 20 Einz.a.Inv.zuw.u.-zusch.s.a.Inv.beitr.	0,00	0,00	0,00	204.769,45	0,00	0,00	0,00
I125411-13 Erstmal. Herstellung Straßendecke Siegfried-Siems-	0,00	0,00	-30.000,00	0,00	0,00	0,00	0,00
25 25 Auszahlungen für Baumaßnahmen	0,00	0,00	-30.000,00	0,00	0,00	0,00	0,00
I125411-15 Erschließung Hochfeld 1 Straße	-369.952,01	0,00	-90.100,14	-100,14	-1.400.000,00	0,00	0,00
25 25 Auszahlungen für Baumaßnahmen	-369.952,01	0,00	-90.100,14	-100,14	-1.400.000,00	0,00	0,00
I125451-02 Erwerb eines Geräteträger Straßenreinigung/Winterd	0,00	0,00	0,00	-2.380,00	0,00	0,00	0,00
26 26 Ausz.f.Inv.est.i.d.sonst.Sachanl.vermögen	0,00	0,00	0,00	-2.380,00	0,00	0,00	0,00
I125461-02 E-Ladesäulen	0,00	0,00	0,00	17.440,00	0,00	0,00	0,00
20 20 Einz.a.Inv.zuw.u.-zusch.s.a.Inv.beitr.	0,00	0,00	0,00	17.440,00	0,00	0,00	0,00
I125471-03 Behindertengerechte Bushaltestellen	215.115,35	0,00	24.034,54	-8.965,46	0,00	0,00	0,00
20 20 Einz.a.Inv.zuw.u.-zusch.s.a.Inv.beitr.	364.000,00	0,00	315.000,00	0,00	0,00	0,00	0,00
25 25 Auszahlungen für Baumaßnahmen	-148.884,65	0,00	-290.965,46	-8.965,46	0,00	0,00	0,00
I135521-03 Renaturierung Kiedrichbach (100 wilde Bäche)	0,00	0,00	-50.000,00	0,00	-500.000,00	-200.000,00	-142.000,00
20 20 Einz.a.Inv.zuw.u.-zusch.s.a.Inv.beitr.	0,00	0,00	0,00	0,00	0,00	300.000,00	0,00
25 25 Auszahlungen für Baumaßnahmen	0,00	0,00	-50.000,00	0,00	-500.000,00	-200.000,00	-142.000,00
I135531-02 Erwerb EDV-Programm Friedhofsverwaltung	0,00	0,00	0,00	-2.914,07	0,00	0,00	0,00
26 26 Ausz.f.Inv.est.i.d.sonst.Sachanl.vermögen	0,00	0,00	0,00	-2.914,07	0,00	0,00	0,00
I155711-02 Beteiligung SolarProjekt Rheingau-Taunus GmbH	0,00	0,00	-8.000,00	0,00	0,00	0,00	0,00
27 27 Ausz.f.Inv.est.i.d.Finanzanl.Verm.	0,00	0,00	-8.000,00	0,00	0,00	0,00	0,00
I155711-03 Zuschuss Glasfaserausbau Waldstraße	0,00	0,00	0,00	0,00	-25.000,00	0,00	0,00
20 20 Einz.a.Inv.zuw.u.-zusch.s.a.Inv.beitr.	30.000,00	0,00	0,00	0,00	225.000,00	0,00	0,00
26 26 Ausz.f.Inv.est.i.d.sonst.Sachanl.vermögen	-30.000,00	0,00	0,00	0,00	-250.000,00	0,00	0,00
I155731-06 Gastro-Spülmaschine Bürgerhaus	0,00	0,00	0,00	-5.020,00	0,00	0,00	0,00
26 26 Ausz.f.Inv.est.i.d.sonst.Sachanl.vermögen	0,00	0,00	0,00	-5.020,00	0,00	0,00	0,00

Haushaltsplan Gemeinde Kiedrich

Investitionen Haushalt 2026							
Gemeinde Kiedrich							
Invest.-Nr. u. Bezeichnung	Ansatz 2026	Verpflichtungsermächtigungen	Ansatz 2025	Jahresergebnis 2024	Finanzplan 2027	Finanzplan 2028	Finanzplan 2029
I155731-07 Küchengeräte Bürgerhaus	0,00	0,00	0,00	-1.680,00	0,00	0,00	0,00
26 26 Ausz.f.Invest.i.d.sonst.Sachanl.vermögen	0,00	0,00	0,00	-1.680,00	0,00	0,00	0,00
I155751-01 Freies WLAN Kiedrich	0,00	0,00	0,00	-3.728,84	0,00	0,00	0,00
20 20 Einz.a.Inv.zuw.u.-zusch.s.a.Inv.beitr.	0,00	0,00	0,00	12.246,39	0,00	0,00	0,00
26 26 Ausz.f.Invest.i.d.sonst.Sachanl.vermögen	0,00	0,00	0,00	-3.728,84	0,00	0,00	0,00
I155751-06 Wohnmobilstellplätze	-6.500,00	0,00	0,00	-1.515,12	0,00	0,00	0,00
24 24 Ausz.f.d.Erwerb v.Grundstücken u.Gebäuden	-6.500,00	0,00	0,00	-1.515,12	0,00	0,00	0,00
I166121-01 Versorgungsrücklage Beamte	11.000,00	0,00	11.000,00	10.132,43	11.000,00	11.000,00	11.000,00
21 1.3.5 Wertpapiere des Anlagevermögens	11.000,00	0,00	11.000,00	10.132,43	11.000,00	11.000,00	11.000,00

Übersicht über Verpflichtungsermächtigungen 2026

Entfällt

**Teilpläne
der Produktbereiche 01-16
2026**

Haushaltsplan Gemeinde Kiedrich

Teilergebnishaushalt Produktbereich 01 Innere Verwaltung					
Gemeinde Kiedrich					
Produktbereich		01	Innere Verwaltung		
		Haushaltsansatz			Ergebnis des Jahresabschlusses 2024
Nr.	Konten	Bezeichnung	2026	2025	
		Ordentliche Erträge			
01	50	Privatrechtliche Leistungsentgelte	-27.000,00	-48.500,00	-49.868,67
02	51	Öffentlich-rechtliche Leistungsentgelte	-1.500,00	-1.500,00	-1.195,00
03	548-549	Kostensatzleistungen und -erstattungen	-2.400,00	-10.800,00	-9.730,53
04	52	Bestandsveränderungen und aktivierte Eigenleistungen			
05	55	Steuern und steuerähnliche Erträge einschl. Erträge aus gesetzlichen Umlagen			
06	547	Erträge aus Transferleistungen			
07	540-543	Erträge aus Zuweisungen und Zuschüssen für lfd. Zwecke und allgemeine Umlagen			
08	546	Erträge aus der Auflösung von Sonderposten aus Investitionszuweisungen, -zuschüssen und Investitionsbeiträgen	-7.440,00	-9.010,00	-9.506,69
09	53	Sonstige ordentliche Erträge	-1.350,00	-1.350,00	-68.879,07
10		Summe der ordentlichen Erträge (Nr. 1 bis 9)	-39.690,00	-71.160,00	-139.179,96
		Ordentliche Aufwendungen			
11	62, 63, 640-643, 647-649, 65	Personalaufwendungen	495.760,00	441.935,00	431.846,43
12	644-646	Versorgungsaufwendungen	112.610,00	190.320,00	-12.614,35
13	60, 61, 67-69	Aufwendungen für Sach- und Dienstleistungen	466.360,00	482.540,00	433.907,62
<i>Hinweis: Ansätze sind übertragbar</i>					
14	66	Abschreibungen	68.010,00	63.710,00	74.820,30
15	71	Aufwendungen für Zuweisungen und Zuschüsse sowie besondere Finanzaufwendungen	108.995,00	110.800,00	94.491,93
16	73	Steueraufwendungen einschl. Aufwendungen aus gesetzlichen Umlageverpflichtungen			
17	72	Transferaufwendungen			
18	70, 74, 76	Sonstige ordentliche Aufwendungen	8.210,00	4.260,00	3.873,91
19		Summe der ordentlichen Aufwendungen (Nr. 11 bis 18)	1.259.945,00	1.293.565,00	1.026.325,84
<i>Hinweis: Ansätze sind übertragbar</i>					
20		Verwaltungsergebnis (Nr. 10 ./ Nr. 19)	1.220.255,00	1.222.405,00	887.145,88
21	56, 57	Finanzerträge	-5.150,00	-2.130,00	-4.735,82
22	77	Finanzaufwendungen			
23		Finanzergebnis (Nr. 21 bis Nr. 22)	-5.150,00	-2.130,00	-4.735,82
24		Ordentliches Ergebnis (Verwaltungsergebnis und Finanzergebnis Nr. 20 und Nr. 23)	1.215.105,00	1.220.275,00	882.410,06
25	59	Außerordentliche Erträge			-501,12
26	79	Außerordentliche Aufwendungen			61.812,11
27		Außerordentliches Ergebnis (Nr. 25 ./ Nr. 26)			61.310,99
28		Jahresergebnis vor internen Leistungsbeziehungen (ordentliches Ergebnis und außerordentliches Ergebnis Nr. 24 und Nr. 27)	1.215.105,00	1.220.275,00	943.721,05
29		Erlöse der internen Leistungsbeziehungen	-26.510,00	-15.600,00	-11.254,42
30		Kosten der internen Leistungsbeziehungen			
31		Ergebnis der internen Leistungsbeziehungen	-26.510,00	-15.600,00	-11.254,42
32		Jahresergebnis nach internen Leistungsbeziehungen	1.188.595,00	1.204.675,00	932.466,63
Erläuterungen					
Erläuterungen zu Sachkonto 5003000					
Der Ansatz bei Kst. 01111310 SK 5003000 beinhaltet die Erträge aus der Vermietung gemeindeeigener Immobilien. Der Ansatz wird reduziert, da die Vermietung des Objektes Schulstraße 1 (Flüchtlingsunterbringung) entfällt.					

Haushaltsplan Gemeinde Kiedrich

Teilergebnishaushalt Produktbereich 01 Innere Verwaltung

Gemeinde Kiedrich

Erläuterungen zu Sachkonto 5004000

Der Ansatz bei Kst. 01111320 SK 5004000 beinhaltet die Erträge aus Pachteinahmen (Kleingärten) und ähnlichen Einnahmen (Betrieb von Mobilfunkmasten).

Erläuterungen zu Sachkonto 5302000

Der Ansatz bei Kst. 01111510 SK 5302000 beinhaltet den Ertrag aus dem Verkauf von Metallschrott.

Erläuterungen zu Sachkonto 5392001

Der Ansatz bei Kst. 01111220 SK 5392001 beinhaltet die Eigenbeteiligung der Versorgungsempfänger im Rahmen der Inanspruchnahme von Wahlleistungen bei stationärer ärztlicher Behandlung.

Erläuterungen zu Sachkonto 5488000

Der Ansatz bei Kst. 01111310 SK 5488000 beinhaltet die Erträge aus den Nebenkostenforderungen für vermietete Immobilien. Der Ansatz wird reduziert, da die Vermietung des Objektes Schulstraße 1 wegfällt.

Erläuterungen zu Sachkonto 5761000

Der Ansatz bei Kst. 01111430 SK 5761000 wird an die Vorjahresergebnisse angepasst.

Erläuterungen zu Sachkonto 6030300

Der Ansatz bei Kst. 01111510 SK 6030300 wird für die Ersatzbeschaffung von Werkzeug mit geringen Anschaffungswert gebildet.

Erläuterungen zu Sachkonto 6051000

Der Ansatz bei Kst. 01111320 SK 6051000 wird entsprechend dem erwarteten Vorjahresergebnisses reduziert.

Erläuterungen zu Sachkonto 6054000

Der Ansatz bei Kst. 01111310 wird für das Objekt "Alte Schule" gebildet, welches als einziges mit einer Ölheizung geheizt wird. Der Ansatz wird an das Ergebnis des Vorjahres angepasst.

Erläuterungen zu Sachkonto 6055000

Der Ansatz bei Kst. 01111110 SK 6055000 wurde aufgrund angenommener Kostensteigerungen angepasst.

Erläuterungen zu Sachkonto 6055000

Der Ansatz bei Kst. 01111280 SK 6055000 wird ab dem Jahr 2026 wieder gebildet, da dass neue über Werbung finanzierte Fahrzeug mit einem Verbrennungsmotor betrieben wird. Das bisherige E-Fahrzeug wird wieder abgegeben.

Erläuterungen zu Sachkonto 6055000

Der Ansatz bei Kst. 01111510 SK 6055000 wird für die Beschaffung von Sonderkraftstoffen zum Betrieb von Freischneidern, Heckenscheren etc. benötigt.

Erläuterungen zu Sachkonto 6101000

Der Ansatz bei Kst. 01111270 SK 6101000 beinhaltet den Aufwand für System- und Servicearbeiten (u.a. durch die Ekom21) die nicht über pauschale Zahlungen im Rahmen bestehender Verträge abgegolten sind.

Erläuterungen zu Sachkonto 6101000

Der Ansatz bei Kst. 01111510 SK 6101000 wird für anfallenden Mietkosten für die Funktionscontainer gebildet.

Haushaltsplan Gemeinde Kiedrich

Teilergebnishaushalt Produktbereich 01 Innere Verwaltung
Gemeinde Kiedrich
Erläuterungen zu Sachkonto 6131000
Der Ansatz bei Kst. 01111120 SK 6131000 beinhaltet die Sitzungsgelder für den Gemeindevorstand.
Erläuterungen zu Sachkonto 6131000
Der Ansatz bei Kst. 01111130 beinhaltet die Aufwendungen für die Sitzungsgelder der Gemeindevertretung.
Erläuterungen zu Sachkonto 6162000
Der Ansatz bei Kst. 6162000 wird für die Überprüfung und Instandhaltung des Ölabscheiders auf dem Bauhofgelände gebildet.
Erläuterungen zu Sachkonto 6162000
Der Ansatz bei Kst. 01111310 SK 6162000 wird in erster Linie für die Wartung der Heizungsanlagen in den gemeindeeigenen Gebäuden gebildet.
Erläuterungen zu Sachkonto 6164000
Der Ansatz bei Kst. 01111110 SK 6164000 wurde herabgesetzt, da der Leasingvertrag für das Dienstfahrzeug des Bürgermeisters auch entstehende Wartungskosten und Verschleißreparaturen abdeckt.
Erläuterungen zu Sachkonto 6171000
Der Ansatz bei KSt 01111250, SK 6171000 wurde an das erwartete Vorjahresergebnis angepasst.
Erläuterungen zu Sachkonto 6171000
Der Ansatz bei Kst. 01111510 SK 6171000 wird für die Beseitigung illegaler Müllablagerungen gebildet.
Erläuterungen zu Sachkonto 6501000
Der Ansatz bei KSt 01111220, SK 6501000 wurde angepasst, da insbesondere die Kosten für Stellenausschreibungen eine Steigerungsrate erfahren haben.
Erläuterungen zu Sachkonto 6710000
Der Ansatz bei Kst. 01111110 SK 6710000 beinhaltet die Aufwendungen für das Diensfahrzeug des Bürgermeisters.
Erläuterungen zu Sachkonto 6710000
Der Ansatz bei Kst. 01111250 SK 6710000 beinhaltet den Aufwand für das Leasing der Telefonanlage und der Kopierer.
Erläuterungen zu Sachkonto 6710000
Der Ansatz bei Kst. 01111280 SK 6710000 wird für die Leasingkosten der Frankiermaschine gebildet.
Erläuterungen zu Sachkonto 6710000
Der Ansatz bei Kst. 01111430 SK 6710000 beinhaltet die Kosten für die EC-Kartenterminals zur bargeldlosen Bezahlung.
Erläuterungen zu Sachkonto 6710000
Der Ansatz bei Kst. 01111270 SK 6710000 wird für das Leasing der PC-Systeme in der Kita sowie auf dem Bauhof gebildet.
Erläuterungen zu Sachkonto 6750000
Der Ansatz bei Kst. 01111430 SK 6750000 beinhaltet die Aufwendungen für die Kontoführungsgebühren etc.

Haushaltsplan Gemeinde Kiedrich

Teilergebnishaushalt Produktbereich 01 Innere Verwaltung
Gemeinde Kiedrich
Erläuterungen zu Sachkonto 6771000
Der Ansatz bei KSt 01111230, SK 6771000 wurde reduziert, da die finanzielle Abwicklung der Ausfertigung des notariellen Vertrages Hochfeld in 2025 abgeschlossen wurde.
Erläuterungen zu Sachkonto 6771000
Der Ansatz bei Kst. 01111310 SK 6771000 wird für den Aufwand zur Überprüfung der Verkehrssicherheit (Felssicherung) im Bereich der Burgruine Scharfenstein gebildet.
Erläuterungen zu Sachkonto 6772000
Der Ansatz bei Kst. 01111180 SK 6772000 beinhaltet die Aufwendungen für die Prüfungsgebühren (Kassenprüfung und Prüfung der Jahresrechnungen), welche vom Rechnungsprüfungsamt des Rheingau-Taunus-Kreises erhoben werden.
Erläuterungen zu Sachkonto 6773000
Der Ansatz bei Kst. 01111410 SK 6773000 wird für Kosten im Zusammenhang mit der Erstellung der Jahresrechnungen gebildet.
Erläuterungen zu Sachkonto 6790000
Der Ansatz bei Kst. 01111430 SK 6790000 beinhaltet die Aufwendungen für die Inanspruchnahme der Vollstreckungsstelle des Rheingau-Taunus-Kreises.
Erläuterungen zu Sachkonto 6820000
Der Ansatz bei Kst. 01111420 SK 6820000 wird für den Versand der Abgabenbescheide über die Ekom21 gebildet.
Erläuterungen zu Sachkonto 6820000
Der Ansatz bei Kst. 01111430 SK 6820000 beinhaltet die Kosten für den postalischen Versand von Mahnungen über die Ekom21.
Erläuterungen zu Sachkonto 6831000
Erläuterungen zu Sachkonto 6831000
Der Ansatz bei Kst. 01111270 SK 6831000 wird für Leistungen, insbesondere der Ekom21, benötigt, die nicht einem konkreten Aufgabengebiet, z.B. Standesamt, Einwohnermeldeamt etc.) zugeordnet werden können (u.a. E-Mail, Videma). Der Ansatz wird aufgrund bekannter Kostensteigerungen (u.a. Tausch der PC-Systeme wegen Umstellung auf Windows 11) angepasst.
Erläuterungen zu Sachkonto 6831000
Der Ansatz bei Kst. 01111410 SK 6831000 wird aufgrund der erwarteten Kostensteigerung und unter Einbeziehung der Vorjahresergebnisse angepasst.
Erläuterungen zu Sachkonto 6832000
Der Ansatz bei Kostenstelle 01111210, Sachkonto 6832000 wurde reduziert, da die Kosten für den Anschluss Schulstraße 1 (Flüchtlingsunterbringung) entfallen.
Erläuterungen zu Sachkonto 6832001
Der Ansatz bei Kst. 01111250 SK 6832001 wurde angepasst, da künftig auch der Bauhof bzw. die hier genutzten Fahrzeuge der Zahlungspflicht (GEZ-Gebühren) unterliegen.
Erläuterungen zu Sachkonto 6860100
Der Ansatz bei Kst. 01111110 SK 6860100 beinhaltet die Veranschlagung der Verfügungsmittel des Bürgermeisters gem. § 13

Haushaltsplan Gemeinde Kiedrich

Teilergebnishaushalt Produktbereich 01 Innere Verwaltung
Gemeinde Kiedrich
GemHVO.
Erläuterungen zu Sachkonto 6860100
Der Ansatz bei Kst, 01111130 SK 6860100 beinhaltet die Veranschlagung der Verfügungsmittel für die Vorsitzende der Gemeindevertretung.
Erläuterungen zu Sachkonto 6861000
Der Ansatz bei Kst. 01111260 SK 6861000 beinhaltet u.a. die Kosten für die Erstellung (Druck) der Haushaltsinformationsschriften.
Erläuterungen zu Sachkonto 6869000
Der Ansatz bei Kst. 01111120 SK 6869000 wird für die Beschaffung von Präsenten für Ehrungen, Jubiäen etc. gebildet.
Erläuterungen zu Sachkonto 6869000
Der Ansatz bei Kst. 01111220 SK 6869000 wird für Aufwendungen im Zusammenhang mit Dienstjubiläen etc. gebildet.
Erläuterungen zu Sachkonto 6869000
Der Ansatz bei Kst. 01111190 SK 6869000 beinhaltet u.a. den Aufwand für Veranstaltungen wie den Neujahrsempfang der Gemeinde Kiedrich.
Erläuterungen zu Sachkonto 6880000
Der Ansatz bei Kst. 01111220 SK 6880000 wird im Planjahr 2026 reduziert. Die Einsparung ergibt sich aus der Inanspruchnahme des Vorjahres 2025.
Erläuterungen zu Sachkonto 6880000
Der Ansatz bei Kst. 01111510 SK 6880000 beinhaltet Aufwendungen für Fortbildungen, welche bereits für das Jahr 2025 vorgesehen waren, aufgrund von Erkrankungen der Mitarbeiter jedoch nicht durchgeführt werden konnten; weiter werden Mittel eingestellt um neuen Mitarbeitern erforderliche Fortbildungen zu ermöglichen.
Erläuterungen zu Sachkonto 6901000
Der Ansatz bei Kst. 01111110 SK 6901000 wurde wegen erwarteter Kostensteigerungen bei den Versicherungsprämien angepasst.
Erläuterungen zu Sachkonto 6901000
Der Ansatz bei Kst. 01111280 SK 6901000 beinhaltet den Aufwand für die Kfz-Versicherung des neuen, durch Werbung finanzierten, Fahrzeuges.
Erläuterungen zu Sachkonto 6910000
Der Ansatz bei KSt 01111230, SK 6910000 wurde angepasst, da insbesondere bei der Beitragszahlung an die Unfallkasse Hessen eine Kostensteigerung erwartet wird.
Erläuterungen zu Sachkonto 6993000
Der Ansatz bei Kst. 01111220 SK 6993000 beinhaltet u.a. die Aufwendungen für die Umsetzung von Maßnahmen auf Basis der Vorgaben der Unfallkasse Hessen. Daneben wird der Ansatz für arbeitsmedizinische Untersuchungen und Pflichtimpfungen benötigt. Weiter soll aus dem Ansatz zum Zwecke der Personalbindung ein Zuschuss für den Besuch eines Fitnessstudios finanziert werden.
Erläuterungen zu Sachkonto 7030000
Der Ansatz bei Kst. 01111280 SK 7030000 wird für das neue Dienstfahrzeug (RÜD GK 125) gebildet.

Haushaltsplan Gemeinde Kiedrich

Teilergebnishaushalt Produktbereich 01 Innere Verwaltung

Gemeinde Kiedrich

Erläuterungen zu Sachkonto 7122000

Der Ansatz bei KSt 01111270, SK 7122000 wurde reduziert, da die Aufwendungen für die IKZ OZG sich laut der federführenden Kommune (Eitville) ab dem Jahr 2026 verringern.

Erläuterungen zu Sachkonto 7122000

Der Ansatz bei Kst. 01111230 SK 7122000 beinhaltet die Aufwendungen für die IKZ Gemeinsame Vergabestelle Rheingau-Taunus unter Federführung des Rheingau-Taunus-Kreises. Die Höhe des Ansatzes entspricht dem vom Rheingau-Taunus-Kreis für das Jahr 2026 angemeldeten Finanzierungsbedarf der IKZ.

Erläuterungen zu Sachkonto 7122000

Der Ansatz bei Kst. 01111420 SK 7122000 wird die Aufwendungen im Zusammenhang mit der IKZ Kasse/Steueramt Rheingau gebildet.

Erläuterungen zu Sachkonto 7122000

Der Ansatz bei Kst. 01111430 SK 7122000 beinhaltet die Aufwendungen für die IKZ Kasse/Steueramt Rheingau im Bereich des Kassenwesens.

Erläuterungen zu Sachkonto 7123000

Der Ansatz bei Kst. 01111270 SK 7123000 beinhaltet den Aufwand für die Gemeinde Kiedrich aus der Abwicklung des KGRZ-Wiesbaden.

Haushaltsplan Gemeinde Kiedrich

Teilfinanzhaushalt Produktbereich 01 Innere Verwaltung							
Gemeinde Kiedrich							
		Haushaltsansatz			Investitions- und Investitionsförderungsmaßnahmen		
Nr.	Bezeichnung	2026	Verpflichtungs-ermächtigungen	2025	Ergebnis des Jahresabschlusses 2024	Gesamtauszahlungsbedarf	davon bisher bereitgestellt
	Einzahlungen aus Investitionstätigkeit						
20	+ Einz. aus Investitionszuweis. und -zuschüssen sowie aus Investitionsbeiträgen						
21	+ Einz. aus Abgängen von Vermögensgegenständen des Sachanlagevermögens und des immateriellen Anlagevermögens				500,00		
22	+ Einz. aus Abgängen von Vermögensgegenständen des Finanzanlagevermögens						
	Einzahlungen aus Finanzierungstätigkeit						
31	+ Einz. aus der Aufnahme v. Krediten und wirtschaftlich vergleichbaren Vorgängen für Investitionen						
	Summe				500,00		
	Auszahlungen aus Investitionstätigkeit						
24	- Ausz. für den Erwerb von Grundstücken und Gebäuden	-10.000,00		-10.770,00	-31.047,61	-13.873.884,05	-13.853.884,05
25	- Ausz. für Baumaßnahmen	-200.000,00		-426.425,87		-1.244.645,87	-1.044.645,87
26	- Ausz. für Investitionen in das sonstige Sachanlagevermögen und immaterielle Anlagevermögen davon: Ausz. aus gewährten Investitionszuweisungen und -zuschüssen	-12.524,63		-32.500,00	-73.431,81	-389.601,23	-358.101,23
27	- Ausz. für Investitionen in das Finanzanlagevermögen						
	Auszahlungen aus Finanzierungstätigkeit						
32	- Ausz. für die Tilgung von Krediten und wirtschaftlich vergleichbaren Vorgängen für Investitionen						
	Summe	-222.524,63		-469.695,87	-104.479,42	-15.508.131,15	-15.256.631,15
	Saldo (Einzahlungen ./ Auszahlungen)	-222.524,63		-469.695,87	-103.979,42	-15.508.131,15	-15.256.631,15

Haushaltsplan Gemeinde Kiedrich

Teilergebnishaushalt Produkt 011111 Gremien und Organe					
Gemeinde Kiedrich					
Produktbereich		01	Innere Verwaltung		
Produktgruppe		01111	Verwaltungssteuerung und -service		
Produkt		011111	Gremien und Organe		
		Haushaltsansatz			
Nr.	Konten	Bezeichnung	2026	2025	Ergebnis des Jahresabschlusses 2024
		Ordentliche Erträge			
01	50	Privatrechtliche Leistungsentgelte			
02	51	Öffentlich-rechtliche Leistungsentgelte			
03	548-549	Kostenersatzleistungen und -erstattungen			-230,30
04	52	Bestandsveränderungen und aktivierte Eigenleistungen			
05	55	Steuern und steuerähnliche Erträge einschl. Erträge aus gesetzlichen Umlagen			
06	547	Erträge aus Transferleistungen			
07	540-543	Erträge aus Zuweisungen und Zuschüssen für lfd. Zwecke und allgemeine Umlagen			
08	546	Erträge aus der Auflösung von Sonderposten aus Investitionszuweisungen, -zuschüssen und Investitionsbeiträgen			
09	53	Sonstige ordentliche Erträge			-226,80
10		Summe der ordentlichen Erträge (Nr. 1 bis 9)			-457,10
		Ordentliche Aufwendungen			
11	62, 63, 640-643, 647-649, 65	Personalaufwendungen	253.295,00	250.200,00	244.312,40
12	644-646	Versorgungsaufwendungen	72.640,00	142.180,00	200.545,49
13	60, 61, 67-69	Aufwendungen für Sach- und Dienstleistungen	79.520,00	79.885,00	78.141,68
<i>Hinweis: Ansätze sind übertragbar</i>					
14	66	Abschreibungen	1.780,00		1.777,50
15	71	Aufwendungen für Zuweisungen und Zuschüsse sowie besondere Finanzaufwendungen			
16	73	Steueraufwendungen einschl. Aufwendungen aus gesetzlichen Umlageverpflichtungen			
17	72	Transferaufwendungen			
18	70, 74, 76	Sonstige ordentliche Aufwendungen	360,00	360,00	353,00
19		Summe der ordentlichen Aufwendungen (Nr. 11 bis 18)	407.595,00	472.625,00	525.130,07
<i>Hinweis: Ansätze sind übertragbar</i>					
20		Verwaltungsergebnis (Nr. 10 ./ Nr. 19)	407.595,00	472.625,00	524.672,97
21	56, 57	Finanzerträge			
22	77	Finanzaufwendungen			
23		Finanzergebnis (Nr. 21 bis Nr. 22)			
24		Ordentliches Ergebnis (Verwaltungsergebnis und Finanzergebnis Nr. 20 und Nr. 23)	407.595,00	472.625,00	524.672,97
25	59	Außerordentliche Erträge			
26	79	Außerordentliche Aufwendungen			
27		Außerordentliches Ergebnis (Nr. 25 ./ Nr. 26)			
28		Jahresergebnis vor internen Leistungsbeziehungen (ordentliches Ergebnis und außerordentliches Ergebnis Nr. 24 und Nr. 27)	407.595,00	472.625,00	524.672,97
29		Erlöse der internen Leistungsbeziehungen			
30		Kosten der internen Leistungsbeziehungen			
31		Ergebnis der internen Leistungsbeziehungen			
32		Jahresergebnis nach internen Leistungsbeziehungen	407.595,00	472.625,00	524.672,97
Erläuterungen					
Erläuterungen zu Sachkonto 6055000					
Der Ansatz bei Kst. 01111110 SK 6055000 wurde aufgrund angenommener Kostensteigerungen angepasst.					

Haushaltsplan Gemeinde Kiedrich

Teilergebnishaushalt Produkt 011111 Gremien und Organe
Gemeinde Kiedrich
Erläuterungen zu Sachkonto 6131000
Der Ansatz bei Kst. 01111120 SK 6131000 beinhaltet die Sitzungsgelder für den Gemeindevorstand.
Erläuterungen zu Sachkonto 6131000
Der Ansatz bei Kst. 01111130 beinhaltet die Aufwendungen für die Sitzungsgelder der Gemeindevertretung.
Erläuterungen zu Sachkonto 6164000
Der Ansatz bei Kst. 01111110 SK 6164000 wurde herabgesetzt, da der Leasingvertrag für das Dienstfahrzeug des Bürgermeisters auch entstehende Wartungskosten und Verschleißreparaturen abdeckt.
Erläuterungen zu Sachkonto 6710000
Der Ansatz bei Kst. 01111110 SK 6710000 beinhaltet die Aufwendungen für das Dienstfahrzeug des Bürgermeisters.
Erläuterungen zu Sachkonto 6772000
Der Ansatz bei Kst. 01111180 SK 6772000 beinhaltet die Aufwendungen für die Prüfungsgebühren (Kassenprüfung und Prüfung der Jahresrechnungen), welche vom Rechnungsprüfungsamt des Rheingau-Taunus-Kreises erhoben werden.
Erläuterungen zu Sachkonto 6831000
Erläuterungen zu Sachkonto 6860100
Der Ansatz bei Kst. 01111110 SK 6860100 beinhaltet die Veranschlagung der Verfügungsmittel des Bürgermeisters gem. § 13 GemHVO.
Erläuterungen zu Sachkonto 6860100
Der Ansatz bei Kst. 01111130 SK 6860100 beinhaltet die Veranschlagung der Verfügungsmittel für die Vorsitzende der Gemeindevertretung.
Erläuterungen zu Sachkonto 6869000
Der Ansatz bei Kst. 01111120 SK 6869000 wird für die Beschaffung von Präsenten für Ehrungen, Jubiäen etc. gebildet.
Erläuterungen zu Sachkonto 6869000
Der Ansatz bei Kst. 01111190 SK 6869000 beinhaltet u.a. den Aufwand für Veranstaltungen wie den Neujahrsempfang der Gemeinde Kiedrich.
Erläuterungen zu Sachkonto 6901000
Der Ansatz bei Kst. 01111110 SK 6901000 wurde wegen erwarteter Kostensteigerungen bei den Versicherungsprämien angepasst.

Haushaltsplan Gemeinde Kiedrich

Teilfinanzhaushalt Produkt 011111 Gremien und Organe

Gemeinde Kiedrich

		Haushaltsansatz			Investitions- und Investitionsförderungsmaßnahmen		
Nr.	Bezeichnung	2026	Verpflichtungs-ermächtigungen	2025	Ergebnis des Jahresabschlusses 2024	Gesamtauszahlungsbedarf	davon bisher bereitgestellt
	Einzahlungen aus Investitionstätigkeit						
20	+ Einz. aus Investitionszuweis. und -zuschüssen sowie aus Investitionsbeiträgen						
21	+ Einz. aus Abgängen von Vermögensgegenständen des Sachanlagevermögens und des immateriellen Anlagevermögens						
22	+ Einz. aus Abgängen von Vermögensgegenständen des Finanzanlagevermögens						
	Einzahlungen aus Finanzierungstätigkeit						
31	+ Einz. aus der Aufnahme v. Krediten und wirtschaftlich vergleichbaren Vorgängen für Investitionen						
	Summe						
	Auszahlungen aus Investitionstätigkeit						
24	- Ausz. für den Erwerb von Grundstücken und Gebäuden						
25	- Ausz. für Baumaßnahmen						
26	- Ausz. für Investitionen in das sonstige Sachanlagevermögen und immaterielle Anlagevermögen davon: Ausz. aus gewährten Investitionszuweisungen und -zuschüssen	-2.400,00		-5.500,00		-28.750,00	-28.750,00
27	- Ausz. für Investitionen in das Finanzanlagevermögen						
	Auszahlungen aus Finanzierungstätigkeit						
32	- Ausz. für die Tilgung von Krediten und wirtschaftlich vergleichbaren Vorgängen für Investitionen						
	Summe	-2.400,00		-5.500,00		-28.750,00	-28.750,00
	Saldo (Einzahlungen ./ Auszahlungen)	-2.400,00		-5.500,00		-28.750,00	-28.750,00

Haushaltsplan Gemeinde Kiedrich

Teilergebnishaushalt Kostenstelle 01111110 Bürgermeister				
Gemeinde Kiedrich				
Nr.	Bezeichnung	Haushaltsansatz 2026	Haushaltsansatz 2025	Ergebnis Jahresabschluss 2024
01	Privatrechtliche Leistungsentgelte			
02	Öffentlich-rechtliche Leistungsentgelte			
03	Kostenersatzleistungen und -erstattungen			-230,30
5488000	Kostenerstattungen von übrigen Bereichen			-230,30
04	Bestandsveränderungen und andere akt. Eigenleistg.			
05	Steuern steuerähnl. Ertr.einschl.Ertr.aus ges.Uml.			
06	Erträge aus Transferleistungen			
07	Ertr.a.Zuwelsgn.u.Zusch.f.lfd.Zwecke u.allg.Uml.			
08	Ertr.a.Aufl.v.Sonderp.a.Inv.zuw.-zusch.u.-Beitr.			
09	Sonstige ordentliche Erträge			-226,80
10	Summe der ordentlichen Erträge (Pos. 1 - 9)			-457,10
11	Personalaufwendungen	205.970,00	197.705,00	191.449,12
6201000	Entg. für geleist. Arbeitszeit (einschl. Zulagen)	51.750,00	62.790,00	61.701,06
6201001	Leistungsentgelt	1.030,00	1.255,00	943,04
6222000	Sonderzuwendungen Arbeitnehmer	3.700,00	3.680,00	3.509,91
6301000	Dienst-, Amtsbezüge einschl. tariff. Zulagen	119.650,00	105.840,00	104.857,56
6321000	Sonderzuw. Beamte	5.550,00	5.290,00	4.954,92
6401000	AG-Anteil zur Sozialvers. Entgeltbereich	19.290,00	13.850,00	13.425,68
6490100	Beihilfen Bezügebereich	5.000,00	5.000,00	2.056,95
12	Versorgungsaufwendungen	49.500,00	48.165,00	114.243,80
6450100	Aufw. an Versorgungskassen Beamte	44.750,00	42.475,00	42.219,47
6451000	Auf. an Verso. kassen f tariff. Beschäftigte	4.750,00	5.690,00	5.170,33
6460100	Zuführung zu Pensionsrückstellungen			60.125,00
6461000	Zuführung zu Beihilferückstellungen			6.729,00
13	Aufwendungen für Sach- und Dienstleistungen	19.130,00	19.355,00	16.753,08
<i>Hinweis: Ansätze sind übertragbar</i>				
6010100	Aufw. für Büromat. u. Drucks. d. Verw. u. ähnl. Ei	2.500,00	2.500,00	1.817,25
6055000	Treibstoffe	1.600,00	1.300,00	1.432,42
6101006	Bewirtschaftung Weinberg d. Ehe			
6101008	Aufwendungen f. Veranstaltungen			
6101007	Sekteinkauf			
6164000	Instandhaltung von Fahrzeugen	250,00	750,00	152,40
6710000	Leasing	5.600,00	5.625,00	5.626,32
6775000	Aufw. für Ingenieurleistungen			
6832000	Telefonkosten	1.980,00	1.980,00	1.992,86
6850000	Reisekosten	1.500,00	1.500,00	802,89
6860100	Aufw. für Verfügungsmittel	1.100,00	1.100,00	1.078,00
6862000	Aufw. für Gästebewirtung (Repräsentation)	3.000,00	3.000,00	2.470,46
6901000	Kfz-Versicherungsbeiträge	1.500,00	1.500,00	1.320,48
6910000	Beitr. Wirtschaftsverb. & Berufsvertr, sonst. Vere	100,00	100,00	60,00
14	Abschreibungen	210,00		209,08
6645000	Abschr. auf Geschäftsausstattung	210,00		209,08
15	Aufw.f. Zuweisungen und Zuschüsse s.bes.Finanzaufw			
16	Steueraufw.einschl.Aufw.a.ges.Uml.verpfl.			
17	Transferaufwendungen			
18	Sonstige ordentliche Aufwendungen	360,00	360,00	353,00
7030000	Kfz-Steuer	360,00	360,00	353,00

Haushaltsplan Gemeinde Kiedrich

Teilergebnishaushalt Kostenstelle 01111110 Bürgermeister

Gemeinde Kiedrich

Nr.	Bezeichnung	Haushaltsansatz 2026	Haushaltsansatz 2025	Ergebnis Jahresabschluss 2024
19	Summe der ordentlichen Aufwendungen (Pos. 11 - 18)	275.170,00	265.585,00	323.008,08
20	Verwaltungsergebnis (Pos. 10 ./ Ps. 19)	275.170,00	265.585,00	322.550,98
21	Finanzerträge			
22	Zinsen und ähnliche Aufwendungen			
23	Finanzergebnis (Pos. 21 - Pos. 22)			
24	Ordentliches Ergebnis (Pos. 20 + Pos. 23)	275.170,00	265.585,00	322.550,98
25	Außerordentliche Erträge			
26	Außerordentliche Aufwendungen			
27	Außerordentliches Ergebnis (Pos. 25 ./ Pos. 26)			
28	Jahresergebnis vor Intern.LLeistungsbez.	275.170,00	265.585,00	322.550,98
32	Jahresergebnis nach Internen Leistungsbeziehungen	275.170,00	265.585,00	322.550,98

Erläuterungen

Erläuterungen zu Sachkonto 6055000

Der Ansatz bei Kst. 01111110 SK 6055000 wurde aufgrund angenommener Kostensteigerungen angepasst.

Erläuterungen zu Sachkonto 6164000

Der Ansatz bei Kst. 01111110 SK 6164000 wurde herabgesetzt, da der Leasingvertrag für das Dienstfahrzeug des Bürgermeisters auch entstehende Wartungskosten und Verschleißreparaturen abdeckt.

Erläuterungen zu Sachkonto 6710000

Der Ansatz bei Kst. 01111110 SK 6710000 beinhaltet die Aufwendungen für das Dienstfahrzeug des Bürgermeisters.

Erläuterungen zu Sachkonto 6860100

Der Ansatz bei Kst. 01111110 SK 6860100 beinhaltet die Veranschlagung der Verfügungsmittel des Bürgermeisters gem. § 13 GemHVO.

Erläuterungen zu Sachkonto 6901000

Der Ansatz bei Kst. 01111110 SK 6901000 wurde wegen erwarteter Kostensteigerungen bei den Versicherungsprämien angepasst.

Haushaltsplan Gemeinde Kiedrich

Teilergebnishaushalt Kostenstelle 01111120 Gemeindevorstand				
Gemeinde Kiedrich				
Nr.	Bezeichnung	Haushaltsansatz 2026	Haushaltsansatz 2025	Ergebnis Jahresabschluss 2024
01	Privatrechtliche Leistungsentgelte			
02	Öffentlich-rechtliche Leistungsentgelte			
03	Kostenersatzleistungen und -erstattungen			
04	Bestandsveränderungen und andere akt. Eigenleistg.			
05	Steuern steuerähnl. Ertr.einschl.Ertr.aus ges.Uml.			
06	Erträge aus Transferleistungen			
07	Ertr.a.Zuwelsgn.u.Zusch.f.lfd.Zwecke u.allg.Uml.			
08	Ertr.a.Aufv.v.Sonderp.a.Inv.zuw.-zusch.u.-Beltr.			
09	Sonstige ordentliche Erträge			
10	Summe der ordentlichen Erträge (Pos. 1 - 9)			
11	Personalaufwendungen	27.025,00	30.600,00	29.842,62
6201000	Entg. für geleist. Arbeitszeit (einschl. Zulagen)	20.530,00	23.555,00	23.137,96
6201001	Leistungsentgelt	410,00	470,00	353,64
6222000	Sonderzuwendungen Arbeitnehmer	1.470,00	1.380,00	1.316,21
6401000	AG-Anteil zur Sozialvers. Entgeltbereich	4.615,00	5.195,00	5.034,81
12	Versorgungsaufwendungen	1.880,00	2.135,00	1.938,82
6451000	Auf. an Verso. kassen f tarifl. Beschäftigte	1.880,00	2.135,00	1.938,82
13	Aufwendungen für Sach- und Dienstleistungen	13.500,00	13.500,00	11.387,54
<i>Hinweis: Ansätze sind übertragbar</i>				
6101006	Bewirtschaftung Weinberg d. Ehe			
6101008	Aufwendungen f. Veranstaltungen			
6101007	Sekteinkauf			
6131000	Aufw. Entsch. ehrenamtl. Tätige (sow. N. Hkto 678)	3.300,00	3.300,00	3.670,00
6775000	Aufw. für Ingenieurleistungen			
6850000	Reisekosten	200,00	200,00	174,85
6862000	Aufw. für Gästebewirtung (Repräsentation)	7.500,00	7.500,00	7.542,69
6869000	sonst. Aufwendungen für Repräsentation	2.500,00	2.500,00	
14	Abschreibungen			
15	Aufw.f. Zuweisungen und Zuschüsse s.bes.Finanzaufw			
16	Steueraufw.einschl.Aufw.a.ges.Uml.verpfl.			
17	Transferaufwendungen			
18	Sonstige ordentliche Aufwendungen			
19	Summe der ordentlichen Aufwendungen (Pos. 11 - 18)	42.405,00	46.235,00	43.168,98
20	Verwaltungsergebnis (Pos. 10 ./ Ps. 19)	42.405,00	46.235,00	43.168,98
21	Finanzerträge			
22	Zinsen und ähnliche Aufwendungen			
23	Finanzergebnis (Pos. 21 - Pos. 22)			
24	Ordentliches Ergebnis (Pos. 20 + Pos. 23)	42.405,00	46.235,00	43.168,98
25	Außerordentliche Erträge			
26	Außerordentliche Aufwendungen			
27	Außerordentliches Ergebnis (Pos. 25 ./ Pos. 26)			
28	Jahresergebnis vor Intern.LLeistungsbez.	42.405,00	46.235,00	43.168,98
32	Jahresergebnis nach Internen Leistungsbeziehungen	42.405,00	46.235,00	43.168,98

Haushaltsplan Gemeinde Kiedrich

Teilergebnishaushalt Kostenstelle 01111120 Gemeindevorstand

Gemeinde Kiedrich

Erläuterungen**Erläuterungen zu Sachkonto 6131000**

Der Ansatz bei Kst. 01111120 SK 6131000 beinhaltet die Sitzungsgelder für den Gemeindevorstand.

Erläuterungen zu Sachkonto 6869000

Der Ansatz bei Kst. 01111120 SK 6869000 wird für die Beschaffung von Präsenten für Ehrungen, Jubiäen etc. gebildet.

Haushaltsplan Gemeinde Kiedrich

Teilergebnishaushalt Kostenstelle 01111130 Gemeindevertretung				
Gemeinde Kiedrich				
Nr.	Bezeichnung	Haushaltsansatz 2026	Haushaltsansatz 2025	Ergebnis Jahresabschluss 2024
01	Privatrechtliche Leistungsentgelte			
02	Öffentlich-rechtliche Leistungsentgelte			
03	Kostenersatzleistungen und -erstattungen			
04	Bestandsveränderungen und andere akt. Eigenleistg.			
05	Steuern steuerähnl. Ertr.einschl.Ertr.aus ges.Uml.			
06	Erträge aus Transferleistungen			
07	Ertr.a.Zuwelsgn.u.Zusch.f.lfd.Zwecke u.allg.Uml.			
08	Ertr.a.Aufv.v.Sonderp.a.Inv.zuw.-zusch.u.-Beltr.			
09	Sonstige ordentliche Erträge			
10	Summe der ordentlichen Erträge (Pos. 1 - 9)			
11	Personalaufwendungen	18.800,00	20.395,00	19.895,07
6201000	Entg. für geleist. Arbeitszeit (einschl. Zulagen)	14.285,00	15.700,00	15.425,36
6201001	Leistungsentgelt	285,00	315,00	235,76
6222000	Sonderzuwendungen Arbeitnehmer	1.020,00	920,00	877,47
6401000	AG-Anteil zur Sozialvers. Entgeltbereich	3.210,00	3.460,00	3.356,48
12	Versorgungsaufwendungen	1.310,00	1.420,00	1.292,50
6451000	Auf. an Verso. kassen f tarifl. Beschäftigte	1.310,00	1.420,00	1.292,50
13	Aufwendungen für Sach- und Dienstleistungen	13.900,00	13.900,00	13.814,60
<i>Hinweis: Ansätze sind übertragbar</i>				
6101006	Bewirtschaftung Weinberg d. Ehe			
6101008	Aufwendungen f. Veranstaltungen			
6101007	Sekteinkauf			
6131000	Aufw. Entsch. ehrenamtl. Tätige (sow. N. Hkto 678)	8.500,00	8.500,00	8.675,00
6775000	Aufw. für Ingenieurleistungen			
6860100	Aufw. für Verfügungsmittel	400,00	400,00	400,00
6862000	Aufw. für Gästebewirtung (Repräsentation)	3.500,00	3.500,00	3.907,60
6869000	sonst. Aufwendungen für Repräsentation	1.500,00	1.500,00	832,00
14	Abschreibungen			
15	Aufw.f. Zuweisungen und Zuschüsse s.bes.Finanzaufw			
16	Steueraufw.einschl.Aufw.a.ges.Uml.verpfl.			
17	Transferaufwendungen			
18	Sonstige ordentliche Aufwendungen			
19	Summe der ordentlichen Aufwendungen (Pos. 11 - 18)	34.010,00	35.715,00	35.002,17
20	Verwaltungsergebnis (Pos. 10 ./ Ps. 19)	34.010,00	35.715,00	35.002,17
21	Finanzerträge			
22	Zinsen und ähnliche Aufwendungen			
23	Finanzergebnis (Pos. 21 - Pos. 22)			
24	Ordentliches Ergebnis (Pos. 20 + Pos. 23)	34.010,00	35.715,00	35.002,17
25	Außerordentliche Erträge			
26	Außerordentliche Aufwendungen			
27	Außerordentliches Ergebnis (Pos. 25 ./ Pos. 26)			
28	Jahresergebnis vor Intern.LLeistungsbez.	34.010,00	35.715,00	35.002,17
32	Jahresergebnis nach Internen Leistungsbeziehungen	34.010,00	35.715,00	35.002,17

Haushaltsplan Gemeinde Kiedrich

Teilergebnishaushalt Kostenstelle 01111130 Gemeindevertretung

Gemeinde Kiedrich

Erläuterungen**Erläuterungen zu Sachkonto 6131000**

Der Ansatz bei Kst. 01111130 beinhaltet die Aufwendungen für die Sitzungsgelder der Gemeindevertretung.

Erläuterungen zu Sachkonto 6860100

Der Ansatz bei Kst, 01111130 SK 6860100 beinhaltet die Veranschlagung der Verfügungsmittel für die Vorsitzende der Gemeindevertretung.

Haushaltsplan Gemeinde Kiedrich

Teilergebnishaushalt Kostenstelle 01111140 Beauftrage (Gleichstellung etc.)

Gemeinde Kiedrich

Nr.	Bezeichnung	Haushaltsansatz 2026	Haushaltsansatz 2025	Ergebnis Jahresabschluss 2024
01	Privatrechtliche Leistungsentgelte			
02	Öffentlich-rechtliche Leistungsentgelte			
03	Kostenersatzleistungen und -erstattungen			
04	Bestandsveränderungen und andere akt. Eigenleistg.			
05	Steuern steuerähnl. Ertr.einschl.Ertr.aus ges.Uml.			
06	Erträge aus Transferleistungen			
07	Ertr.a.Zuwelsgn.u.Zusch.f.lfd.Zwecke u.allg.Uml.			
08	Ertr.a.Aufv.v.Sonderp.a.Inv.zuw.-zusch.u.-Beltr.			
09	Sonstige ordentliche Erträge			
10	Summe der ordentlichen Erträge (Pos. 1 - 9)			
11	Personalaufwendungen			
12	Versorgungsaufwendungen			
13	Aufwendungen für Sach- und Dienstleistungen	600,00	600,00	77,04
<i>Hinweis: Ansätze sind übertragbar</i>				
6101006	Bewirtschaftung Weinberg d. Ehe			
6101008	Aufwendungen f. Veranstaltungen			
6101007	Sekteinkauf			
6775000	Aufw. für Ingenieurleistungen			
6850000	Reisekosten	100,00	100,00	
6869000	sonst. Aufwendungen für Repräsentation	500,00	500,00	77,04
14	Abschreibungen			
15	Aufw.f. Zuweisungen und Zuschüsse s.bes.Finanzaufw			
16	Steueraufw.einschl.Aufw.a.ges.Uml.verpfl.			
17	Transferaufwendungen			
18	Sonstige ordentliche Aufwendungen			
19	Summe der ordentlichen Aufwendungen (Pos. 11 - 18)	600,00	600,00	77,04
20	Verwaltungsergebnis (Pos. 10 ./ Ps. 19)	600,00	600,00	77,04
21	Finanzerträge			
22	Zinsen und ähnliche Aufwendungen			
23	Finanzergebnis (Pos. 21 - Pos. 22)			
24	Ordentliches Ergebnis (Pos. 20 + Pos. 23)	600,00	600,00	77,04
25	Außerordentliche Erträge			
26	Außerordentliche Aufwendungen			
27	Außerordentliches Ergebnis (Pos. 25 ./ Pos. 26)			
28	Jahresergebnis vor Intern.LLeistungsbez.	600,00	600,00	77,04
32	Jahresergebnis nach Internen Leistungsbeziehungen	600,00	600,00	77,04

Haushaltsplan Gemeinde Kiedrich

Teilergebnishaushalt Kostenstelle 01111150 Personalrat				
Gemeinde Kiedrich				
Nr.	Bezeichnung	Haushaltsansatz 2026	Haushaltsansatz 2025	Ergebnis Jahresabschluss 2024
01	Privatrechtliche Leistungsentgelte			
02	Öffentlich-rechtliche Leistungsentgelte			
03	Kostenersatzleistungen und -erstattungen			
04	Bestandsveränderungen und andere akt. Eigenleistg.			
05	Steuern steuerähnl. Ertr.einschl.Ertr.aus ges.Uml.			
06	Erträge aus Transferleistungen			
07	Ertr.a.Zuwelsgn.u.Zusch.f.lfd.Zwecke u.allg.Uml.			
08	Ertr.a.Aufv.v.Sonderp.a.Inv.zuw.-zusch.u.-Beltr.			
09	Sonstige ordentliche Erträge			
10	Summe der ordentlichen Erträge (Pos. 1 - 9)			
11	Personalaufwendungen	1.500,00	1.500,00	3.125,59
6560000	Aufw. für Belegschaftsveranstaltungen	1.500,00	1.500,00	3.125,59
12	Versorgungsaufwendungen			
13	Aufwendungen für Sach- und Dienstleistungen	2.250,00	2.250,00	6,50
<i>Hinweis: Ansätze sind übertragbar</i>				
6010100	Aufw. für Büromat. u. Drucks. d. Verw. u. ähnl. Ei	100,00	100,00	6,50
6101006	Bewirtschaftung Weinberg d. Ehe			
6101008	Aufwendungen f. Veranstaltungen			
6101007	Sekteinkauf			
6775000	Aufw. für Ingenieurleistungen			
6810000	Aufw. für Zeitungen u Fachlit. d. Verw. u ähnl. Ei	350,00	350,00	
6831000	Datenübertragungskosten	100,00	100,00	
6850000	Reisekosten	500,00	500,00	
6880000	Aufw. Für Fort- und Weiterbildung	1.200,00	1.200,00	
14	Abschreibungen			
15	Aufw.f. Zuweisungen und Zuschüsse s.bes.Finanzaufw			
16	Steueraufw.einschl.Aufw.a.ges.Uml.verpfl.			
17	Transferaufwendungen			
18	Sonstige ordentliche Aufwendungen			
19	Summe der ordentlichen Aufwendungen (Pos. 11 - 18)	3.750,00	3.750,00	3.132,09
20	Verwaltungsergebnis (Pos. 10 ./ Ps. 19)	3.750,00	3.750,00	3.132,09
21	Finanzerträge			
22	Zinsen und ähnliche Aufwendungen			
23	Finanzergebnis (Pos. 21 - Pos. 22)			
24	Ordentliches Ergebnis (Pos. 20 + Pos. 23)	3.750,00	3.750,00	3.132,09
25	Außerordentliche Erträge			
26	Außerordentliche Aufwendungen			
27	Außerordentliches Ergebnis (Pos. 25 ./ Pos. 26)			
28	Jahresergebnis vor Intern.Leistungsbez.	3.750,00	3.750,00	3.132,09
32	Jahresergebnis nach internen Leistungsbeziehungen	3.750,00	3.750,00	3.132,09

Haushaltsplan Gemeinde Kiedrich

Teilergebnishaushalt Kostenstelle 01111160 Ortsgericht				
Gemeinde Kiedrich				
Nr.	Bezeichnung	Haushaltsansatz 2026	Haushaltsansatz 2025	Ergebnis Jahresabschluss 2024
01	Privatrechtliche Leistungsentgelte			
02	Öffentlich-rechtliche Leistungsentgelte			
03	Kostenersatzleistungen und -erstattungen			
04	Bestandsveränderungen und andere akt. Eigenleistg.			
05	Steuern steuerähnl. Ertr.einschl.Ertr.aus ges.Uml.			
06	Erträge aus Transferleistungen			
07	Ertr.a.Zuweisgn.u.Zusch.f.lfd.Zwecke u.allg.Uml.			
08	Ertr.a.Aufv.v.Sonderp.a.Inv.zuw.-zusch.u.-Beltr.			
09	Sonstige ordentliche Erträge			
10	Summe der ordentlichen Erträge (Pos. 1 - 9)			
11	Personalaufwendungen			
12	Versorgungsaufwendungen			
13	Aufwendungen für Sach- und Dienstleistungen	250,00	250,00	55,98
<i>Hinweis: Ansätze sind übertragbar</i>				
6010100	Aufw. für Büromat. u. Drucks. d. Verw. u. ähnl. Ei	250,00	250,00	55,98
6101006	Bewirtschaftung Weinberg d. Ehe			
6101008	Aufwendungen f. Veranstaltungen			
6101007	Sekteinkauf			
6775000	Aufw. für Ingenieurleistungen			
14	Abschreibungen			
15	Aufw.f. Zuweisungen und Zuschüsse s.bes.Finanzaufw			
16	Steueraufw.einschl.Aufw.a.ges.Uml.verpfl.			
17	Transferaufwendungen			
18	Sonstige ordentliche Aufwendungen			
19	Summe der ordentlichen Aufwendungen (Pos. 11 - 18)	250,00	250,00	55,98
20	Verwaltungsergebnis (Pos. 10 ./ Ps. 19)	250,00	250,00	55,98
21	Finanzerträge			
22	Zinsen und ähnliche Aufwendungen			
23	Finanzergebnis (Pos. 21 - Pos. 22)			
24	Ordentliches Ergebnis (Pos. 20 + Pos. 23)	250,00	250,00	55,98
25	Außerordentliche Erträge			
26	Außerordentliche Aufwendungen			
27	Außerordentliches Ergebnis (Pos. 25 ./ Pos. 26)			
28	Jahresergebnis vor Intern.LLeistungsbez.	250,00	250,00	55,98
32	Jahresergebnis nach Internen Leistungsbeziehungen	250,00	250,00	55,98

Haushaltsplan Gemeinde Kiedrich

Teilergebnishaushalt Kostenstelle 01111170 Schiedsamt				
Gemeinde Kiedrich				
Nr.	Bezeichnung	Haushaltsansatz 2026	Haushaltsansatz 2025	Ergebnis Jahresabschluss 2024
01	Privatrechtliche Leistungsentgelte			
02	Öffentlich-rechtliche Leistungsentgelte			
03	Kostenersatzleistungen und -erstattungen			
04	Bestandsveränderungen und andere akt. Eigenleistg.			
05	Steuern steuerähnl. Ertr.einschl.Ertr.aus ges.Uml.			
06	Erträge aus Transferleistungen			
07	Ertr.a.Zuwelsgn.u.Zusch.f.frd.Zwecke u.allg.Uml.			
08	Ertr.a.Aufv.v.Sonderp.a.Inv.zuw.-zusch.u.-Beitr.			
09	Sonstige ordentliche Erträge			
10	Summe der ordentlichen Erträge (Pos. 1 - 9)			
11	Personalaufwendungen			
12	Versorgungsaufwendungen			
13	Aufwendungen für Sach- und Dienstleistungen	330,00	330,00	242,00
<i>Hinweis: Ansätze sind übertragbar</i>				
6010100	Aufw. für Büromat. u. Drucks. d. Verw. u. ähnl. Ei	30,00	30,00	
6101006	Bewirtschaftung Weinberg d. Ehe			
6101008	Aufwendungen f. Veranstaltungen			
6101007	Sekteinkauf			
6775000	Aufw. für Ingenieurleistungen			
6910000	Beitr. Wirtschaftsverb. & Berufsvertr, sonst. Vere	300,00	300,00	242,00
14	Abschreibungen			
15	Aufw.f. Zuweisungen und Zuschüsse s.bes.Finanzaufw			
16	Steueraufw.einschl.Aufw.a.ges.Uml.verpfl.			
17	Transferaufwendungen			
18	Sonstige ordentliche Aufwendungen			
19	Summe der ordentlichen Aufwendungen (Pos. 11 - 18)	330,00	330,00	242,00
20	Verwaltungsergebnis (Pos. 10 ./ Ps. 19)	330,00	330,00	242,00
21	Finanzerträge			
22	Zinsen und ähnliche Aufwendungen			
23	Finanzergebnis (Pos. 21 - Pos. 22)			
24	Ordentliches Ergebnis (Pos. 20 + Pos. 23)	330,00	330,00	242,00
25	Außerordentliche Erträge			
26	Außerordentliche Aufwendungen			
27	Außerordentliches Ergebnis (Pos. 25 ./ Pos. 26)			
28	Jahresergebnis vor Intern.LLeistungsbez.	330,00	330,00	242,00
32	Jahresergebnis nach Internen Leistungsbeziehungen	330,00	330,00	242,00

Haushaltsplan Gemeinde Kiedrich

Teilergebnishaushalt Kostenstelle 01111180 Rechnungsprüfung				
Gemeinde Kiedrich				
Nr.	Bezeichnung	Haushaltsansatz 2026	Haushaltsansatz 2025	Ergebnis Jahresabschluss 2024
01	Privatrechtliche Leistungsentgelte			
02	Öffentlich-rechtliche Leistungsentgelte			
03	Kostenersatzleistungen und -erstattungen			
04	Bestandsveränderungen und andere akt. Eigenleistg.			
05	Steuern steuerähnl. Ertr.einschl.Ertr.aus ges.Uml.			
06	Erträge aus Transferleistungen			
07	Ertr.a.Zuwelsgn.u.Zusch.f.lfd.Zwecke u.allg.Uml.			
08	Ertr.a.Aufv.v.Sonderp.a.Inv.zuw.-zusch.u.-Beltr.			
09	Sonstige ordentliche Erträge			
10	Summe der ordentlichen Erträge (Pos. 1 - 9)			
11	Personalaufwendungen			
12	Versorgungsaufwendungen			
13	Aufwendungen für Sach- und Dienstleistungen	15.000,00	15.000,00	19.137,50
<i>Hinweis: Ansätze sind übertragbar</i>				
6101006	Bewirtschaftung Weinberg d. Ehe			
6101008	Aufwendungen f. Veranstaltungen			
6101007	Sekteinkauf			
6772000	Aufw. für Steuerberatung & Wirtschaftsprüfung	15.000,00	15.000,00	19.137,50
6775000	Aufw. für Ingenieurleistungen			
14	Abschreibungen			
15	Aufw.f. Zuweisungen und Zuschüsse s.bes.Finanzaufw			
16	Steueraufw.einschl.Aufw.a.ges.Uml.verpfl.			
17	Transferaufwendungen			
18	Sonstige ordentliche Aufwendungen			
19	Summe der ordentlichen Aufwendungen (Pos. 11 - 18)	15.000,00	15.000,00	19.137,50
20	Verwaltungsergebnis (Pos. 10 ./ Ps. 19)	15.000,00	15.000,00	19.137,50
21	Finanzerträge			
22	Zinsen und ähnliche Aufwendungen			
23	Finanzergebnis (Pos. 21 - Pos. 22)			
24	Ordentliches Ergebnis (Pos. 20 + Pos. 23)	15.000,00	15.000,00	19.137,50
25	Außerordentliche Erträge			
26	Außerordentliche Aufwendungen			
27	Außerordentliches Ergebnis (Pos. 25 ./ Pos. 26)			
28	Jahresergebnis vor Intern.Leistungsbez.	15.000,00	15.000,00	19.137,50
32	Jahresergebnis nach Internen Leistungsbeziehungen	15.000,00	15.000,00	19.137,50
Erläuterungen				
Erläuterungen zu Sachkonto 6772000				
Der Ansatz bei Kst. 01111180 SK 6772000 beinhaltet die Aufwendungen für die Prüfungsgebühren (Kassenprüfung und Prüfung der Jahresrechnungen), welche vom Rechnungsprüfungsamt des Rheingau-Taunus-Kreises erhoben werden.				

Haushaltsplan Gemeinde Kiedrich

Teilergebnishaushalt Kostenstelle 01111190 Allg. Kostenstelle Gremien und Organe				
Gemeinde Kiedrich				
Nr.	Bezeichnung	Haushaltsansatz 2026	Haushaltsansatz 2025	Ergebnis Jahresabschluss 2024
01	Privatrechtliche Leistungsentgelte			
02	Öffentlich-rechtliche Leistungsentgelte			
03	Kostenersatzleistungen und -erstattungen			
04	Bestandsveränderungen und andere akt. Eigenleistg.			
05	Steuern steuerähnl. Ertr.einschl.Ertr.aus ges.Uml.			
06	Erträge aus Transferleistungen			
07	Ertr.a.Zuwelsgn.u.Zusch.f.lfd.Zwecke u.allg.Uml.			
08	Ertr.a.Aufv.v.Sonderp.a.Inv.zuw.-zusch.u.-Beltr.			
09	Sonstige ordentliche Erträge			
10	Summe der ordentlichen Erträge (Pos. 1 - 9)			
11	Personalaufwendungen			
12	Versorgungsaufwendungen	19.950,00	90.460,00	83.070,37
6441000	Beihilfen an Versorgungsempfänger	8.750,00	33.000,00	44.854,13
6450100	Aufw. an Versorgungskassen Beamte	11.200,00	57.460,00	57.167,24
6460100	Zuführung zu Pensionsrückstellungen			-12.618,00
6461000	Zuführung zu Beihilferückstellungen			-6.333,00
13	Aufwendungen für Sach- und Dienstleistungen	14.560,00	14.700,00	16.667,44
<i>Hinweis: Ansätze sind übertragbar</i>				
6010100	Aufw. für Büromat. u. Drucks. d. Verw. u. ähnl. Ei	2.100,00	2.100,00	1.474,96
6101006	Bewirtschaftung Weinberg d. Ehe			
6101008	Aufwendungen f. Veranstaltungen			
6101007	Sekteinkauf			
6180000	Skonti, Boni			-27,52
6775000	Aufw. für Ingenieurleistungen			
6810000	Aufw. für Zeitungen u Fachlit. d. Verw. u ähnl. Ei	1.500,00	3.000,00	3.408,32
6831000	Datenübertragungskosten	5.560,00	4.200,00	5.369,39
6869000	sonst. Aufwendungen für Repräsentation	4.500,00	4.500,00	6.137,77
6880000	Aufw. Für Fort- und Weiterbildung	500,00	500,00	
6909000	Beiträge für sonstige Versicherungen	400,00	400,00	304,52
14	Abschreibungen	1.570,00		1.568,42
6611000	Abschr. auf Konzessionen u. a. Schutzrechte	1.570,00		1.568,42
15	Aufw.f. Zuweisungen und Zuschüsse s.bes.Finanzaufw			
16	Steueraufw.einschl.Aufw.a.ges.Uml.verpfl.			
17	Transferaufwendungen			
18	Sonstige ordentliche Aufwendungen			
19	Summe der ordentlichen Aufwendungen (Pos. 11 - 18)	36.080,00	105.160,00	101.306,23
20	Verwaltungsergebnis (Pos. 10 ./ Ps. 19)	36.080,00	105.160,00	101.306,23
21	Finanzerträge			
22	Zinsen und ähnliche Aufwendungen			
23	Finanzergebnis (Pos. 21 - Pos. 22)			
24	Ordentliches Ergebnis (Pos. 20 + Pos. 23)	36.080,00	105.160,00	101.306,23
25	Außerordentliche Erträge			
26	Außerordentliche Aufwendungen			
27	Außerordentliches Ergebnis (Pos. 25 ./ Pos. 26)			

Haushaltsplan Gemeinde Kiedrich

Teilergebnishaushalt Kostenstelle 01111190 Allg. Kostenstelle Gremien und Organe

Gemeinde Kiedrich

Nr.	Bezeichnung	Haushaltsansatz 2026	Haushaltsansatz 2025	Ergebnis Jahresabschluss 2024
28	Jahresergebnis vor Intern.LLeistungsbez.	36.080,00	105.160,00	101.306,23
32	Jahresergebnis nach Internen Leistungsbeziehungen	36.080,00	105.160,00	101.306,23

Erläuterungen**Erläuterungen zu Sachkonto 6831000****Erläuterungen zu Sachkonto 6869000**

Der Ansatz bei Kst. 01111190 SK 6869000 beinhaltet u.a. den Aufwand für Veranstaltungen wie den Neujahrsempfang der Gemeinde Kiedrich.

Haushaltsplan Gemeinde Kiedrich

Teilergebnishaushalt Produkt 011112 Haupt- und Personalverwaltung					
Gemeinde Kiedrich					
Produktbereich		01	Innere Verwaltung		
Produktgruppe		01111	Verwaltungssteuerung und -service		
Produkt		011112	Haupt- und Personalverwaltung		
		Haushaltsansatz			
Nr.	Konten	Bezeichnung	2026	2025	Ergebnis des Jahresabschlusses 2024
		Ordentliche Erträge			
01	50	Privatrechtliche Leistungsentgelte			
02	51	Öffentlich-rechtliche Leistungsentgelte	-1.500,00	-1.500,00	-1.195,00
03	548-549	Kostenersatzleistungen und -erstattungen			-381,94
04	52	Bestandsveränderungen und aktivierte Eigenleistungen			
05	55	Steuern und steuerähnliche Erträge einschl. Erträge aus gesetzlichen Umlagen			
06	547	Erträge aus Transferleistungen			
07	540-543	Erträge aus Zuweisungen und Zuschüssen für lfd. Zwecke und allgemeine Umlagen			
08	546	Erträge aus der Auflösung von Sonderposten aus Investitionszuweisungen, -zuschüssen und Investitionsbeiträgen		-1.380,00	-1.500,00
09	53	Sonstige ordentliche Erträge	-1.200,00	-1.200,00	-1.145,34
10		Summe der ordentlichen Erträge (Nr. 1 bis 9)	-2.700,00	-4.080,00	-4.222,28
		Ordentliche Aufwendungen			
11	62, 63, 640-643, 647-649, 65	Personalaufwendungen	141.725,00	104.495,00	108.526,35
12	644-646	Versorgungsaufwendungen	28.120,00	37.475,00	44.462,92
13	60, 61, 67-69	Aufwendungen für Sach- und Dienstleistungen	195.230,00	213.520,00	182.945,08
<i>Hinweis: Ansätze sind übertragbar</i>					
14	66	Abschreibungen	5.050,00	6.670,00	11.139,96
15	71	Aufwendungen für Zuweisungen und Zuschüsse sowie besondere Finanzaufwendungen	26.995,00	28.800,00	19.991,93
16	73	Steueraufwendungen einschl. Aufwendungen aus gesetzlichen Umlageverpflichtungen			
17	72	Transferaufwendungen			
18	70, 74, 76	Sonstige ordentliche Aufwendungen	150,00		69,00
19		Summe der ordentlichen Aufwendungen (Nr. 11 bis 18)	397.270,00	390.960,00	367.135,24
<i>Hinweis: Ansätze sind übertragbar</i>					
20		Verwaltungsergebnis (Nr. 10 ./ Nr. 19)	394.570,00	386.880,00	362.912,96
21	56, 57	Finanzerträge			
22	77	Finanzaufwendungen			
23		Finanzergebnis (Nr. 21 bis Nr. 22)			
24		Ordentliches Ergebnis (Verwaltungsergebnis und Finanzergebnis Nr. 20 und Nr. 23)	394.570,00	386.880,00	362.912,96
25	59	Außerordentliche Erträge			
26	79	Außerordentliche Aufwendungen			
27		Außerordentliches Ergebnis (Nr. 25 ./ Nr. 26)			
28		Jahresergebnis vor internen Leistungsbeziehungen (ordentliches Ergebnis und außerordentliches Ergebnis Nr. 24 und Nr. 27)	394.570,00	386.880,00	362.912,96
29		Erlöse der internen Leistungsbeziehungen			
30		Kosten der internen Leistungsbeziehungen			
31		Ergebnis der internen Leistungsbeziehungen			
32		Jahresergebnis nach internen Leistungsbeziehungen	394.570,00	386.880,00	362.912,96
Erläuterungen					
Erläuterungen zu Sachkonto 5392001					
Der Ansatz bei Kst. 01111220 SK 5392001 beinhaltet die Eigenbeteiligung der Versorgungsempfänger im Rahmen der					

Haushaltsplan Gemeinde Kiedrich

Teilergebnishaushalt Produkt 011112 Haupt- und Personalverwaltung
Gemeinde Kiedrich
Inanspruchnahme von Wahlleistungen bei stationärer ärztlicher Behandlung.
Erläuterungen zu Sachkonto 6055000
Der Ansatz bei Kst. 01111280 SK 6055000 wird ab dem Jahr 2026 wieder gebildet, da dass neue über Werbung finanzierte Fahrzeug mit einem Verbrennungsmotor betrieben wird. Das bisherige E-Fahrzeug wird wieder abgegeben.
Erläuterungen zu Sachkonto 6101000
Der Ansatz bei Kst. 01111270 SK 6101000 beinhaltet den Aufwand für System- und Servicearbeiten (u.a. durch die Ekom21) die nicht über pauschale Zahlungen im Rahmen bestehender Verträge abgegolten sind.
Erläuterungen zu Sachkonto 6171000
Der Ansatz bei KSt 01111250, SK 6171000 wurde an das erwartete Vorjahresergebnis angepasst.
Erläuterungen zu Sachkonto 6501000
Der Ansatz bei KSt 01111220, SK 6501000 wurde angepasst, da insbesondere die Kosten für Stellenausschreibungen eine Steigerungsrate erfahren haben.
Erläuterungen zu Sachkonto 6710000
Der Ansatz bei Kst. 01111250 SK 6710000 beinhaltet den Aufwand für das Leasing der Telefonanlage und der Kopierer.
Erläuterungen zu Sachkonto 6710000
Der Ansatz bei Kst. 01111280 SK 6710000 wird für die Leasingkosten der Frankiermaschine gebildet.
Erläuterungen zu Sachkonto 6710000
Der Ansatz bei Kst. 01111270 SK 6710000 wird für das Leasing der PC-Systeme in der Kita sowie auf dem Bauhof gebildet.
Erläuterungen zu Sachkonto 6771000
Der Ansatz bei KSt 01111230, SK 6771000 wurde reduziert, da die finanzielle Abwicklung der Ausfertigung des notariellen Vertrages Hochfeld in 2025 abgeschlossen wurde.
Erläuterungen zu Sachkonto 6831000
Der Ansatz bei Kst. 01111270 SK 6831000 wird für Leistungen, insbesondere der Ekom21, benötigt, die nicht einem konkreten Aufgabengebiet, z.B. Standesamt, Einwohnermeldeamt etc.) zugeordnet werden können (u.a. E-Mail, Videma).Der Ansatz wird aufgrund bekannter Kostensteigerungen (u.a. Tausch der PC-Systeme wegen Umstellung auf Windows 11) angepasst.
Erläuterungen zu Sachkonto 6832000
Der Ansatz bei Kostenstelle 01111210, Sachkonto 6832000 wurde reduziert, da die Kosten für den Anschluss Schulstraße 1 (Flüchtlingsunterbringung) entfallen.
Erläuterungen zu Sachkonto 6832001
Der Ansatz bei Kst. 01111250 SK 6832001 wurde angepasst, da künftig auch der Bauhof bzw. die hier genutzten Fahrzeuge der Zahlungspflicht (GEZ-Gebühren) unterliegen.
Erläuterungen zu Sachkonto 6861000
Der Ansatz bei Kst. 01111260 SK 6861000 beinhaltet u.a. die Kosten für die Erstellung (Druck) der Haushaltsinformationsschriften.

Haushaltsplan Gemeinde Kiedrich

Teilergebnishaushalt Produkt 011112 Haupt- und Personalverwaltung
Gemeinde Kiedrich
Erläuterungen zu Sachkonto 6869000
Der Ansatz bei Kst. 01111220 SK 6869000 wird für Aufwendungen im Zusammenhang mit Dienstjubiläen etc. gebildet.
Erläuterungen zu Sachkonto 6880000
Der Ansatz bei Kst. 01111220 SK 6880000 wird im Planjahr 2026 reduziert. Die Einsparung ergibt sich aus der Inanspruchnahme des Vorjahres 2025.
Erläuterungen zu Sachkonto 6901000
Der Ansatz bei Kst. 01111280 SK 6901000 beinhaltet den Aufwand für die Kfz-Versicherung des neuen, durch Werbung finanzierten, Fahrzeuges.
Erläuterungen zu Sachkonto 6910000
Der Ansatz bei KSt 01111230, SK 6910000 wurde angepasst, da insbesondere bei der Beitragszahlung an die Unfallkasse Hessen eine Kostensteigerung erwartet wird.
Erläuterungen zu Sachkonto 6993000
Der Ansatz bei Kst. 01111220 SK 6993000 beinhaltet u.a. die Aufwendungen für die Umsetzung von Maßnahmen auf Basis der Vorgaben der Unfallkasse Hessen. Daneben wird der Ansatz für arbeitsmedizinische Untersuchungen und Pflichtimpfungen benötigt. Weiter soll aus dem Ansatz zum Zwecke der Personalbindung ein Zuschuss für den Besuch eines Fitnessstudios finanziert werden.
Erläuterungen zu Sachkonto 7030000
Der Ansatz bei Kst. 01111280 SK 7030000 wird für das neue Dienstfahrzeug (RÜD GK 125) gebildet.
Erläuterungen zu Sachkonto 7122000
Der Ansatz bei KSt 01111270, SK 7122000 wurde reduziert, da die Aufwendungen für die IKZ OZG sich laut der federführenden Kommune (Eltville) ab dem Jahr 2026 verringern.
Erläuterungen zu Sachkonto 7122000
Der Ansatz bei Kst. 01111230 SK 7122000 beinhaltet die Aufwendungen für die IKZ Gemeinsame Vergabestelle Rheingau-Taunus unter Federführung des Rheingau-Taunus-Kreises. Die Höhe des Ansatzes entspricht dem vom Rheingau-Taunus-Kreis für das Jahr 2026 angemeldten Finanzierungsbedarf der IKZ.
Erläuterungen zu Sachkonto 7123000
Der Ansatz bei Kst. 01111270 SK 7123000 beinhaltet den Aufwand für die Gemeinde Kiedrich aus der Abwicklung des KGRZ-Wiesbaden.

Haushaltsplan Gemeinde Kiedrich

Teilfinanzhaushalt Produkt 011112 Haupt- und Personalverwaltung							
Gemeinde Kiedrich							
		Haushaltsansatz			Investitions- und Investitionsförderungsmaßnahmen		
Nr.	Bezeichnung	2026	Verpflichtungs-ermächtigungen	2025	Ergebnis des Jahresabschlusses 2024	Gesamtauszahlungsbedarf	davon bisher bereitgestellt
	Einzahlungen aus Investitionstätigkeit						
20	+ Einz. aus Investitionszuweis. und -zuschüssen sowie aus Investitionsbeiträgen						
21	+ Einz. aus Abgängen von Vermögensgegenständen des Sachanlagevermögens und des immateriellen Anlagevermögens						
22	+ Einz. aus Abgängen von Vermögensgegenständen des Finanzanlagevermögens						
	Einzahlungen aus Finanzierungstätigkeit						
31	+ Einz. aus der Aufnahme v. Krediten und wirtschaftlich vergleichbaren Vorgängen für Investitionen						
	Summe						
	Auszahlungen aus Investitionstätigkeit						
24	- Ausz. für den Erwerb von Grundstücken und Gebäuden						
25	- Ausz. für Baumaßnahmen						
26	- Ausz. für Investitionen in das sonstige Sachanlagevermögen und immaterielle Anlagevermögen davon: Ausz. aus gewährten Investitionszuweisungen und -zuschüssen	-4.269,68		-6.500,00	-12.823,32	-133.353,04	-113.853,04
27	- Ausz. für Investitionen in das Finanzanlagevermögen						
	Auszahlungen aus Finanzierungstätigkeit						
32	- Ausz. für die Tilgung von Krediten und wirtschaftlich vergleichbaren Vorgängen für Investitionen						
	Summe	-4.269,68		-6.500,00	-12.823,32	-133.353,04	-113.853,04
	Saldo (Einzahlungen ./ Auszahlungen)	-4.269,68		-6.500,00	-12.823,32	-133.353,04	-113.853,04

Haushaltsplan Gemeinde Kiedrich

Teilergebnishaushalt Kostenstelle 01111210 Organisationsamt				
Gemeinde Kiedrich				
Nr.	Bezeichnung	Haushaltsansatz 2026	Haushaltsansatz 2025	Ergebnis Jahresabschluss 2024
01	Privatrechtliche Leistungsentgelte			
02	Öffentlich-rechtliche Leistungsentgelte			
03	Kostenersatzleistungen und -erstattungen			
04	Bestandsveränderungen und andere akt. Eigenleistg.			
05	Steuern steuerähnl. Ertr.einschl.Ertr.aus ges.Uml.			
06	Erträge aus Transferleistungen			
07	Ertr.a.Zuwelsgn.u.Zusch.f.lfd.Zwecke u.allg.Uml.			
08	Ertr.a.Aufv.v.Sonderp.a.Inv.zuw.-zusch.u.-Beltr.			
09	Sonstige ordentliche Erträge			
10	Summe der ordentlichen Erträge (Pos. 1 - 9)			
11	Personalaufwendungen			9.652,28
6261000	Ausbildungsentgelte f. gewerb. Azubis			7.993,02
6401000	AG-Anteil zur Sozialvers. Entgeltbereich			1.659,26
12	Versorgungsaufwendungen			552,97
6451000	Auf. an Verso. kassen f tarifl. Beschäftigte			552,97
13	Aufwendungen für Sach- und Dienstleistungen	2.800,00	3.600,00	6.351,14
<i>Hinweis: Ansätze sind übertragbar</i>				
6010100	Aufw. für Büromat. u. Drucks. d. Verw. u. ähnl. Ei	200,00	200,00	
6101006	Bewirtschaftung Weinberg d. Ehe			
6101008	Aufwendungen f. Veranstaltungen			
6101007	Sekteinkauf			
6710000	Leasing			2.131,74
6775000	Aufw. für Ingenieurleistungen			
6832000	Telefonkosten	2.600,00	3.400,00	4.219,40
14	Abschreibungen	50,00	50,00	54,56
6645000	Abschr. auf Geschäftsausstattung	50,00	50,00	54,56
15	Aufw.f. Zuweisungen und Zuschüsse s.bes.Finanzaufw			
16	Steueraufw.einschl.Aufw.a.ges.Uml.verpfl.			
17	Transferaufwendungen			
18	Sonstige ordentliche Aufwendungen			
19	Summe der ordentlichen Aufwendungen (Pos. 11 - 18)	2.850,00	3.650,00	16.610,95
20	Verwaltungsergebnis (Pos. 10 ./ Ps. 19)	2.850,00	3.650,00	16.610,95
21	Finanzerträge			
22	Zinsen und ähnliche Aufwendungen			
23	Finanzergebnis (Pos. 21 - Pos. 22)			
24	Ordentliches Ergebnis (Pos. 20 + Pos. 23)	2.850,00	3.650,00	16.610,95
25	Außerordentliche Erträge			
26	Außerordentliche Aufwendungen			
27	Außerordentliches Ergebnis (Pos. 25 ./ Pos. 26)			
28	Jahresergebnis vor Intern.Leistungsbez.	2.850,00	3.650,00	16.610,95
32	Jahresergebnis nach Internen Leistungsbeziehungen	2.850,00	3.650,00	16.610,95
Erläuterungen				
Erläuterungen zu Sachkonto 6832000				

Haushaltsplan Gemeinde Kiedrich

Teilergebnishaushalt Kostenstelle 01111210 Organisationsamt

Gemeinde Kiedrich

Der Ansatz bei Kostenstelle 01111210, Sachkonto 6832000 wurde reduziert, da die Kosten für den Anschluss Schulstraße 1 (Flüchtlingsunterbringung) entfallen.

Haushaltsplan Gemeinde Kiedrich

Teilergebnishaushalt Kostenstelle 01111220 Personalamt				
Gemeinde Kiedrich				
Nr.	Bezeichnung	Haushaltsansatz 2026	Haushaltsansatz 2025	Ergebnis Jahresabschluss 2024
01	Privatrechtliche Leistungsentgelte			
02	Öffentlich-rechtliche Leistungsentgelte			
03	Kostenersatzleistungen und -erstattungen			-36,82
5486000	Kostenerstattungen sonst öffentl Sonderrechn			-36,82
04	Bestandsveränderungen und andere akt. Eigenleistg.			
05	Steuern steuerähnl. Ertr.einschl.Ertr.aus ges.Uml.			
06	Erträge aus Transferleistungen			
07	Ertr.a.Zuwelsgn.u.Zusch.f.lfd.Zwecke u.allg.Uml.			
08	Ertr.a.Aufl.v.Sonderp.a.Inv.zuw.-zusch.u.-Beitr.			
09	Sonstige ordentliche Erträge	-1.200,00	-1.200,00	-963,90
5392001	Eigenbeteil. Wahlleistungen § 6a HBeihVO Versorgung	-1.200,00	-1.200,00	-963,90
10	Summe der ordentlichen Erträge (Pos. 1 - 9)	-1.200,00	-1.200,00	-1.000,72
11	Personalaufwendungen	5.000,00	4.000,00	3.572,75
6501000	Aufwendungen für Personaleinstellungen	5.000,00	4.000,00	3.572,75
12	Versorgungsaufwendungen	3.950,00	3.810,00	11.932,58
6441000	Beihilfen an Versorgungsempfänger	600,00	600,00	
6450100	Aufw. an Versorgungskassen Beamte	3.350,00	3.210,00	11.932,58
13	Aufwendungen für Sach- und Dienstleistungen	39.900,00	28.150,00	27.729,80
<i>Hinweis: Ansätze sind übertragbar</i>				
6101006	Bewirtschaftung Weinberg d. Ehe			
6101008	Aufwendungen f. Veranstaltungen			
6101007	Sekteinkauf			
6775000	Aufw. für Ingenieurleistungen			
6810000	Aufw. für Zeitungen u Fachlit. d. Verw. u ähnl. Ei	1.650,00	1.650,00	1.633,46
6831000	Datenübertragungskosten	4.250,00	4.500,00	4.090,19
6869000	sonst. Aufwendungen für Repräsentation	500,00	500,00	
6880000	Aufw. Für Fort- und Weiterbildung	3.500,00	6.500,00	7.025,51
6993000	übrige sonstige betriebliche Aufwendungen	30.000,00	15.000,00	14.980,64
14	Abschreibungen			
15	Aufw.f. Zuweisungen und Zuschüsse s.bes.Finanzaufw			
16	Steueraufw.einschl.Aufw.a.ges.Uml.verpfl.			
17	Transferaufwendungen			
18	Sonstige ordentliche Aufwendungen			
19	Summe der ordentlichen Aufwendungen (Pos. 11 - 18)	48.850,00	35.960,00	43.235,13
20	Verwaltungsergebnis (Pos. 10 ./ Ps. 19)	47.650,00	34.760,00	42.234,41
21	Finanzerträge			
22	Zinsen und ähnliche Aufwendungen			
23	Finanzergebnis (Pos. 21 - Pos. 22)			
24	Ordentliches Ergebnis (Pos. 20 + Pos. 23)	47.650,00	34.760,00	42.234,41
25	Außerordentliche Erträge			
26	Außerordentliche Aufwendungen			
27	Außerordentliches Ergebnis (Pos. 25 ./ Pos. 26)			
28	Jahresergebnis vor Intern.LLeistungsbez.	47.650,00	34.760,00	42.234,41
32	Jahresergebnis nach Internen Leistungsbeziehungen	47.650,00	34.760,00	42.234,41

Haushaltsplan Gemeinde Kiedrich

Teilergebnishaushalt Kostenstelle 01111220 Personalamt

Gemeinde Kiedrich

Erläuterungen**Erläuterungen zu Sachkonto 5392001**

Der Ansatz bei Kst. 01111220 SK 5392001 beinhaltet die Eigenbeteiligung der Versorgungsempfänger im Rahmen der Inanspruchnahme von Wahlleistungen bei stationärer ärztlicher Behandlung.

Erläuterungen zu Sachkonto 6501000

Der Ansatz bei KSt 01111220, SK 6501000 wurde angepasst, da insbesondere die Kosten für Stellenausschreibungen eine Steigerungsrate erfahren haben.

Erläuterungen zu Sachkonto 6869000

Der Ansatz bei Kst. 01111220 SK 6869000 wird für Aufwendungen im Zusammenhang mit Dienstjubiläen etc. gebildet.

Erläuterungen zu Sachkonto 6880000

Der Ansatz bei Kst. 01111220 SK 6880000 wird im Planjahr 2026 reduziert. Die Einsparung ergibt sich aus der Inanspruchnahme des Vorjahres 2025.

Erläuterungen zu Sachkonto 6993000

Der Ansatz bei Kst. 01111220 SK 6993000 beinhaltet u.a. die Aufwendungen für die Umsetzung von Maßnahmen auf Basis der Vorgaben der Unfallkasse Hessen. Daneben wird der Ansatz für arbeitsmedizinische Untersuchungen und Pflichtimpfungen benötigt. Weiter soll aus dem Ansatz zum Zwecke der Personalbindung ein Zuschuss für den Besuch eines Fitnessstudios finanziert werden.

Haushaltsplan Gemeinde Kiedrich

Teilergebnishaushalt Kostenstelle 01111230 Rechtsamt				
Gemeinde Kiedrich				
Nr.	Bezeichnung	Haushaltsansatz 2026	Haushaltsansatz 2025	Ergebnis Jahresabschluss 2024
01	Privatrechtliche Leistungsentgelte			
02	Öffentlich-rechtliche Leistungsentgelte	-1.500,00	-1.500,00	-1.195,00
5101000	öffentlich rechtliche Verwaltungsgebühren	-1.500,00	-1.500,00	-1.195,00
03	Kostenersatzleistungen und -erstattungen			
04	Bestandsveränderungen und andere akt. Eigenleistg.			
05	Steuern steuerähnl. Ertr.einschl.Ertr.aus ges.Uml.			
06	Erträge aus Transferleistungen			
07	Ertr.a.Zuweisgn.u.Zusch.f.lfd.Zwecke u.allg.Uml.			
08	Ertr.a.Aufl.v.Sonderp.a.Inv.zuw.-zusch.u.-Beitr.			
09	Sonstige ordentliche Erträge			
10	Summe der ordentlichen Erträge (Pos. 1 - 9)	-1.500,00	-1.500,00	-1.195,00
11	Personalaufwendungen			
12	Versorgungsaufwendungen			
13	Aufwendungen für Sach- und Dienstleistungen	52.700,00	96.700,00	47.864,64
<i>Hinweis: Ansätze sind übertragbar</i>				
6101006	Bewirtschaftung Weinberg d. Ehe			
6101008	Aufwendungen f. Veranstaltungen			
6101007	Sekteinkauf			
6771000	Aufw. für Sachverst., Rechtsanwälte u. Gerichtskos	4.000,00	50.000,00	575,20
6775000	Aufw. für Ingenieurleistungen			
6810000	Aufw. für Zeitungen u Fachlit. d. Verw. u ähnl. Ei	2.700,00	2.700,00	2.485,54
6909000	Beiträge für sonstige Versicherungen	17.000,00	17.000,00	16.414,30
6910000	Beitr. Wirtschaftsverb. & Berufsvertr, sonst. Vere	29.000,00	27.000,00	26.939,60
6920000	Aufw. für Schadensersatzleistungen			1.450,00
14	Abschreibungen			
15	Aufw.f. Zuweisungen und Zuschüsse s.bes.Finanzaufw	10.495,00	7.350,00	2.558,02
7122000	Zuweisungen für laufende Zwecke an Gemeinden (GV)	10.495,00	7.350,00	2.558,02
16	Steueraufw.einschl.Aufw.a.ges.Uml.verpfl.			
17	Transferaufwendungen			
18	Sonstige ordentliche Aufwendungen			
19	Summe der ordentlichen Aufwendungen (Pos. 11 - 18)	63.195,00	104.050,00	50.422,66
20	Verwaltungsergebnis (Pos. 10 ./ Ps. 19)	61.695,00	102.550,00	49.227,66
21	Finanzerträge			
22	Zinsen und ähnliche Aufwendungen			
23	Finanzergebnis (Pos. 21 - Pos. 22)			
24	Ordentliches Ergebnis (Pos. 20 + Pos. 23)	61.695,00	102.550,00	49.227,66
25	Außerordentliche Erträge			
26	Außerordentliche Aufwendungen			
27	Außerordentliches Ergebnis (Pos. 25 ./ Pos. 26)			
28	Jahresergebnis vor Intern.Leistungsbez.	61.695,00	102.550,00	49.227,66
32	Jahresergebnis nach Internen Leistungsbeziehungen	61.695,00	102.550,00	49.227,66
Erläuterungen				
Erläuterungen zu Sachkonto 6771000				

Haushaltsplan Gemeinde Kiedrich

Teilergebnishaushalt Kostenstelle 01111230 Rechtsamt

Gemeinde Kiedrich

Der Ansatz bei KSt 01111230, SK 6771000 wurde reduziert, da die finanzielle Abwicklung der Ausfertigung des notariellen Vertrages Hochfeld in 2025 abgeschlossen wurde.

Erläuterungen zu Sachkonto 6910000

Der Ansatz bei KSt 01111230, SK 6910000 wurde angepasst, da insbesondere bei der Beitragszahlung an die Unfallkasse Hessen eine Kostensteigerung erwartet wird.

Erläuterungen zu Sachkonto 7122000

Der Ansatz bei Kst. 01111230 SK 7122000 beinhaltet die Aufwendungen für die IKZ Gemeinsame Vergabestelle Rheingau-Taunus unter Federführung des Rheingau-Taunus-Kreises. Die Höhe des Ansatzes entspricht dem vom Rheingau-Taunus-Kreis für das Jahr 2026 angemeldten Finanzierungsbedarf der IKZ.

Haushaltsplan Gemeinde Kiedrich

Teilergebnishaushalt Kostenstelle 01111240 Beschaffungsstelle				
Gemeinde Kiedrich				
Nr.	Bezeichnung	Haushaltsansatz 2026	Haushaltsansatz 2025	Ergebnis Jahresabschluss 2024
01	Privatrechtliche Leistungsentgelte			
02	Öffentlich-rechtliche Leistungsentgelte			
03	Kostenersatzleistungen und -erstattungen			
04	Bestandsveränderungen und andere akt. Eigenleistg.			
05	Steuern steuerähnl. Ertr.einschl.Ertr.aus ges.Uml.			
06	Erträge aus Transferleistungen			
07	Ertr.a.Zuwelsgn.u.Zusch.f.lfd.Zwecke u.allg.Uml.			
08	Ertr.a.Aufv.v.Sonderp.a.Inv.zuw.-zusch.u.-Beltr.			
09	Sonstige ordentliche Erträge			
10	Summe der ordentlichen Erträge (Pos. 1 - 9)			
11	Personalaufwendungen	10.780,00	9.485,00	8.921,13
6201000	Entg. für geleist. Arbeitszeit (einschl. Zulagen)	8.190,00	7.235,00	6.808,03
6201001	Leistungsentgelt	165,00	145,00	136,01
6222000	Sonderzuwendungen Arbeitnehmer	585,00	495,00	469,67
6401000	AG-Anteil zur Sozialvers. Entgeltbereich	1.840,00	1.610,00	1.507,42
12	Versorgungsaufwendungen	750,00	660,00	550,24
6451000	Auf. an Verso. kassen f tarifl. Beschäftigte	750,00	660,00	550,24
13	Aufwendungen für Sach- und Dienstleistungen	6.500,00	6.500,00	7.744,84
<i>Hinweis: Ansätze sind übertragbar</i>				
6010100	Aufw. für Büromat. u. Drucks. d. Verw. u. ähnl. Ei	6.500,00	6.500,00	7.744,84
6101006	Bewirtschaftung Weinberg d. Ehe			
6101008	Aufwendungen f. Veranstaltungen			
6101007	Sekteinkauf			
6775000	Aufw. für Ingenieurleistungen			
14	Abschreibungen	360,00	360,00	2.418,35
6645000	Abschr. auf Geschäftsausstattung	360,00	360,00	401,92
6650000	Abschreibung geringwertige Wirtschaftsgüter (GWG)			2.016,43
15	Aufw.f. Zuweisungen und Zuschüsse s.bes.Finanzaufw			
16	Steueraufw.einschl.Aufw.a.ges.Uml.verpfl.			
17	Transferaufwendungen			
18	Sonstige ordentliche Aufwendungen			
19	Summe der ordentlichen Aufwendungen (Pos. 11 - 18)	18.390,00	17.005,00	19.634,56
20	Verwaltungsergebnis (Pos. 10 ./ Ps. 19)	18.390,00	17.005,00	19.634,56
21	Finanzerträge			
22	Zinsen und ähnliche Aufwendungen			
23	Finanzergebnis (Pos. 21 - Pos. 22)			
24	Ordentliches Ergebnis (Pos. 20 + Pos. 23)	18.390,00	17.005,00	19.634,56
25	Außerordentliche Erträge			
26	Außerordentliche Aufwendungen			
27	Außerordentliches Ergebnis (Pos. 25 ./ Pos. 26)			
28	Jahresergebnis vor Intern.LLeistungsbez.	18.390,00	17.005,00	19.634,56
32	Jahresergebnis nach Internen Leistungsbeziehungen	18.390,00	17.005,00	19.634,56

Haushaltsplan Gemeinde Kiedrich

Teilergebnishaushalt Kostenstelle 01111250 Zentraler Service/Hausverwaltung				
Gemeinde Kiedrich				
Nr.	Bezeichnung	Haushaltsansatz 2026	Haushaltsansatz 2025	Ergebnis Jahresabschluss 2024
01	Privatrechtliche Leistungsentgelte			
02	Öffentlich-rechtliche Leistungsentgelte			
03	Kostenersatzleistungen und -erstattungen			
04	Bestandsveränderungen und andere akt. Eigenleistg.			
05	Steuern steuerähnl. Ertr.einschl.Ertr.aus ges.Uml.			
06	Erträge aus Transferleistungen			
07	Ertr.a.Zuweisgn.u.Zusch.f.lfd.Zwecke u.allg.Uml.			
08	Ertr.a.Aufv.v.Sonderp.a.Inv.zuw.-zusch.u.-Beltr.			
09	Sonstige ordentliche Erträge			
10	Summe der ordentlichen Erträge (Pos. 1 - 9)			
11	Personalaufwendungen			
12	Versorgungsaufwendungen			
13	Aufwendungen für Sach- und Dienstleistungen	20.300,00	20.570,00	19.342,74
<i>Hinweis: Ansätze sind übertragbar</i>				
6101006	Bewirtschaftung Weinberg d. Ehe			
6101008	Aufwendungen f. Veranstaltungen			
6101007	Sekteinkauf			
6171000	Aufwendungen für Fremdensorgung	500,00	1.000,00	1.050,35
6710000	Leasing	19.350,00	19.350,00	18.072,07
6775000	Aufw. für Ingenieurleistungen			
6832001	GEZ-Gebühren	450,00	220,00	220,32
14	Abschreibungen		30,00	55,00
6645000	Abschr. auf Geschäftsausstattung		30,00	55,00
15	Aufw.f. Zuweisungen und Zuschüsse s.bes.Finanzaufw			
16	Steueraufw.einschl.Aufw.a.ges.Uml.verpfl.			
17	Transferaufwendungen			
18	Sonstige ordentliche Aufwendungen			
19	Summe der ordentlichen Aufwendungen (Pos. 11 - 18)	20.300,00	20.600,00	19.397,74
20	Verwaltungsergebnis (Pos. 10 ./ Ps. 19)	20.300,00	20.600,00	19.397,74
21	Finanzerträge			
22	Zinsen und ähnliche Aufwendungen			
23	Finanzergebnis (Pos. 21 - Pos. 22)			
24	Ordentliches Ergebnis (Pos. 20 + Pos. 23)	20.300,00	20.600,00	19.397,74
25	Außerordentliche Erträge			
26	Außerordentliche Aufwendungen			
27	Außerordentliches Ergebnis (Pos. 25 ./ Pos. 26)			
28	Jahresergebnis vor Intern.Leistungsbez.	20.300,00	20.600,00	19.397,74
32	Jahresergebnis nach Internen Leistungsbeziehungen	20.300,00	20.600,00	19.397,74
Erläuterungen				
Erläuterungen zu Sachkonto 6171000				
Der Ansatz bei KSt 01111250, SK 6171000 wurde an das erwartete Vorjahresergebnis angepasst.				

Haushaltsplan Gemeinde Kiedrich

Teilergebnishaushalt Kostenstelle 01111250 Zentraler Service/Hausverwaltung

Gemeinde Kiedrich

Erläuterungen zu Sachkonto 6710000

Der Ansatz bei Kst. 01111250 SK 6710000 beinhaltet den Aufwand für das Leasing der Telefonanlage und der Kopierer.

Erläuterungen zu Sachkonto 6832001

Der Ansatz bei Kst. 01111250 SK 6832001 wurde angepasst, da künftig auch der Bauhof bzw. die hier genutzten Fahrzeuge der Zahlungspflicht (GEZ-Gebühren) unterliegen.

Haushaltsplan Gemeinde Kiedrich

Teilergebnishaushalt Kostenstelle 01111260 Öffentlichkeitsarbeit				
Gemeinde Kiedrich				
Nr.	Bezeichnung	Haushaltsansatz 2026	Haushaltsansatz 2025	Ergebnis Jahresabschluss 2024
01	Privatrechtliche Leistungsentgelte			
02	Öffentlich-rechtliche Leistungsentgelte			
03	Kostenersatzleistungen und -erstattungen			-333,20
5482000	Kostenerstattungen von Gemeinden/GV			-333,20
04	Bestandsveränderungen und andere akt. Eigenleistg.			
05	Steuern steuerähnl. Ertr.einschl.Ertr.aus ges.Uml.			
06	Erträge aus Transferleistungen			
07	Ertr.a.Zuwelsgn.u.Zusch.f.lfd.Zwecke u.allg.Uml.			
08	Ertr.a.Aufl.v.Sonderp.a.Inv.zuw.-zusch.u.-Beitr.		-1.380,00	-1.500,00
5460100	Erträge Auflös SOPO Invest vom öffentl Bereich		-1.380,00	-1.500,00
09	Sonstige ordentliche Erträge			
10	Summe der ordentlichen Erträge (Pos. 1 - 9)		-1.380,00	-1.833,20
11	Personalaufwendungen	31.785,00	10.195,00	9.947,52
6201000	Entg. für geleist. Arbeitszeit (einschl. Zulagen)	24.150,00	7.850,00	7.712,60
6201001	Leistungsentgelt	480,00	155,00	117,88
6222000	Sonderzuwendungen Arbeitnehmer	1.725,00	460,00	438,74
6401000	AG-Anteil zur Sozialvers. Entgeltbereich	5.430,00	1.730,00	1.678,30
12	Versorgungsaufwendungen	2.215,00	710,00	646,26
6451000	Auf. an Verso. kassen f tarifl. Beschäftigte	2.215,00	710,00	646,26
13	Aufwendungen für Sach- und Dienstleistungen	7.000,00	7.000,00	9.591,10
<i>Hinweis: Ansätze sind übertragbar</i>				
6101006	Bewirtschaftung Weinberg d. Ehe			
6101008	Aufwendungen f. Veranstaltungen			
6101007	Sekteinkauf			
6775000	Aufw. für Ingenieurleistungen			
6840000	amtliche Bekanntmachungen	3.000,00	3.000,00	2.437,26
6861000	Aufw. für Öffentlichkeitsarbeit	4.000,00	4.000,00	7.153,84
14	Abschreibungen		2.140,00	2.333,92
6611000	Abschr. auf Konzessionen u. a. Schutzrechte		2.140,00	2.333,92
15	Aufw.f. Zuweisungen und Zuschüsse s.bes.Finanzaufw			
16	Steueraufw.einschl.Aufw.a.ges.Uml.verpfl.			
17	Transferaufwendungen			
18	Sonstige ordentliche Aufwendungen			
19	Summe der ordentlichen Aufwendungen (Pos. 11 - 18)	41.000,00	20.045,00	22.518,80
20	Verwaltungsergebnis (Pos. 10 ./ Ps. 19)	41.000,00	18.665,00	20.685,60
21	Finanzerträge			
22	Zinsen und ähnliche Aufwendungen			
23	Finanzergebnis (Pos. 21 - Pos. 22)			
24	Ordentliches Ergebnis (Pos. 20 + Pos. 23)	41.000,00	18.665,00	20.685,60
25	Außerordentliche Erträge			
26	Außerordentliche Aufwendungen			
27	Außerordentliches Ergebnis (Pos. 25 ./ Pos. 26)			
28	Jahresergebnis vor Intern.Leistungsbez.	41.000,00	18.665,00	20.685,60
32	Jahresergebnis nach Internen Leistungsbeziehungen	41.000,00	18.665,00	20.685,60

Haushaltsplan Gemeinde Kiedrich

Teilergebnishaushalt Kostenstelle 01111260 Öffentlichkeitsarbeit

Gemeinde Kiedrich

Erläuterungen**Erläuterungen zu Sachkonto 6861000**

Der Ansatz bei Kst. 01111260 SK 6861000 beinhaltet u.a. die Kosten für die Erstellung (Druck) der Haushaltsinformationsschriften.

Haushaltsplan Gemeinde Kiedrich

Teilergebnishaushalt Kostenstelle 01111270 EDV				
Gemeinde Kiedrich				
Nr.	Bezeichnung	Haushaltsansatz 2026	Haushaltsansatz 2025	Ergebnis Jahresabschluss 2024
01	Privatrechtliche Leistungsentgelte			
02	Öffentlich-rechtliche Leistungsentgelte			
03	Kostenersatzleistungen und -erstattungen			
04	Bestandsveränderungen und andere akt. Eigenleistg.			
05	Steuern steuerähnl. Ertr.einschl.Ertr.aus ges.Uml.			
06	Erträge aus Transferleistungen			
07	Ertr.a.Zuweisgn.u.Zusch.f.lfd.Zwecke u.allg.Uml.			
08	Ertr.a.Aufv.v.Sonderp.a.Inv.zuw.-zusch.u.-Beltr.			
09	Sonstige ordentliche Erträge			
10	Summe der ordentlichen Erträge (Pos. 1 - 9)			
11	Personalaufwendungen			
12	Versorgungsaufwendungen			
13	Aufwendungen für Sach- und Dienstleistungen	56.000,00	42.500,00	52.845,32
<i>Hinweis: Ansätze sind übertragbar</i>				
6101000	Fremdleist. für Erzeugnisse u. and. Umsatzleist.	2.500,00	2.500,00	2.541,40
6101006	Bewirtschaftung Weinberg d. Ehe			
6101008	Aufwendungen f. Veranstaltungen			
6101007	Sekteinkauf			
6710000	Leasing	1.000,00	1.000,00	723,93
6775000	Aufw. für Ingenieurleistungen			
6831000	Datenübertragungskosten	52.500,00	39.000,00	49.579,99
14	Abschreibungen	3.610,00	3.060,00	5.185,55
6611000	Abschr. auf Konzessionen u. a. Schutzrechte		440,00	439,68
6645000	Abschr. auf Geschäftsausstattung	3.610,00	2.620,00	2.525,42
6650000	Abschreibung geringwertige Wirtschaftsgüter (GWG)			2.220,45
15	Aufw.f. Zuweisungen und Zuschüsse s.bes.Finanzaufw	16.500,00	21.450,00	17.433,91
7122000	Zuweisungen für laufende Zwecke an Gemeinden (GV)	14.000,00	19.000,00	14.991,91
7123000	Zuw. für lfd. Zwecke an Zweckverbände und dergl.	2.500,00	2.450,00	2.442,00
16	Steueraufw.einschl.Aufw.a.ges.Uml.verpfl.			
17	Transferaufwendungen			
18	Sonstige ordentliche Aufwendungen			
19	Summe der ordentlichen Aufwendungen (Pos. 11 - 18)	76.110,00	67.010,00	75.464,78
20	Verwaltungsergebnis (Pos. 10 ./ Ps. 19)	76.110,00	67.010,00	75.464,78
21	Finanzerträge			
22	Zinsen und ähnliche Aufwendungen			
23	Finanzergebnis (Pos. 21 - Pos. 22)			
24	Ordentliches Ergebnis (Pos. 20 + Pos. 23)	76.110,00	67.010,00	75.464,78
25	Außerordentliche Erträge			
26	Außerordentliche Aufwendungen			
27	Außerordentliches Ergebnis (Pos. 25 ./ Pos. 26)			
28	Jahresergebnis vor Intern.LLeistungsbez.	76.110,00	67.010,00	75.464,78
32	Jahresergebnis nach Internen Leistungsbeziehungen	76.110,00	67.010,00	75.464,78
Erläuterungen				

Haushaltsplan Gemeinde Kiedrich

Teilergebnishaushalt Kostenstelle 01111270 EDV

Gemeinde Kiedrich

Erläuterungen zu Sachkonto 6101000

Der Ansatz bei Kst. 01111270 SK 6101000 beinhaltet den Aufwand für System- und Servicearbeiten (u.a. durch die Ekom21) die nicht über pauschale Zahlungen im Rahmen bestehender Verträge abgegolten sind.

Erläuterungen zu Sachkonto 6710000

Der Ansatz bei Kst. 01111270 SK 6710000 wird für das Leasing der PC-Systeme in der Kita sowie auf dem Bauhof gebildet.

Erläuterungen zu Sachkonto 6831000

Der Ansatz bei Kst. 01111270 SK 6831000 wird für Leistungen, insbesondere der Ekom21, benötigt, die nicht einem konkreten Aufgabengebiet, z.B. Standesamt, Einwohnermeldeamt etc.) zugeordnet werden können (u.a. E-Mail, Videma). Der Ansatz wird aufgrund bekannter Kostensteigerungen (u.a. Tausch der PC-Systeme wegen Umstellung auf Windows 11) angepasst.

Erläuterungen zu Sachkonto 7122000

Der Ansatz bei KSt 01111270, SK 7122000 wurde reduziert, da die Aufwendungen für die IKZ OZG sich laut der federführenden Kommune (Eltville) ab dem Jahr 2026 verringern.

Erläuterungen zu Sachkonto 7123000

Der Ansatz bei Kst. 01111270 SK 7123000 beinhaltet den Aufwand für die Gemeinde Kiedrich aus der Abwicklung des KGRZ-Wiesbaden.

Haushaltsplan Gemeinde Kiedrich

Teilergebnishaushalt Kostenstelle 01111280 Post- und Zustelldienste				
Gemeinde Kiedrich				
Nr.	Bezeichnung	Haushaltsansatz 2026	Haushaltsansatz 2025	Ergebnis Jahresabschluss 2024
01	Privatrechtliche Leistungsentgelte			
02	Öffentlich-rechtliche Leistungsentgelte			
03	Kostenersatzleistungen und -erstattungen			-11,92
5488000	Kostenerstattungen von übrigen Bereichen			-11,92
04	Bestandsveränderungen und andere akt. Eigenleistg.			
05	Steuern steuerähnli. Ertr.einschl.Ertr.aus ges.Uml.			
06	Erträge aus Transferleistungen			
07	Ertr.a.Zuwelsgn.u.Zusch.f.lfd.Zwecke u.allg.Uml.			
08	Ertr.a.Aufl.v.Sonderp.a.Inv.zuw.-zusch.u.-Beitr.			
09	Sonstige ordentliche Erträge			
10	Summe der ordentlichen Erträge (Pos. 1 - 9)			-11,92
11	Personalaufwendungen	24.810,00	25.715,00	25.422,47
6201000	Entg. für geleist. Arbeitszeit (einschl. Zulagen)	18.845,00	19.670,00	19.053,37
6201001	Leistungsentgelt	375,00	395,00	571,25
6222000	Sonderzuwendungen Arbeitnehmer	1.350,00	1.285,00	1.241,66
6401000	AG-Anteil zur Sozialvers. Entgeltbereich	4.240,00	4.365,00	4.556,19
12	Versorgungsaufwendungen	1.730,00	1.795,00	1.576,38
6451000	Auf. an Verso. kassen f tarifl. Beschäftigte	1.730,00	1.795,00	1.576,38
13	Aufwendungen für Sach- und Dienstleistungen	10.030,00	8.500,00	11.454,90
<i>Hinweis: Ansätze sind übertragbar</i>				
6055000	Treibstoffe	600,00		446,61
6101006	Bewirtschaftung Weinberg d. Ehe			
6101008	Aufwendungen f. Veranstaltungen			
6101007	Sekteinkauf			
6164000	Instandhaltung von Fahrzeugen	500,00	500,00	2.059,18
6710000	Leasing	4.500,00	4.500,00	5.106,90
6775000	Aufw. für Ingenieurleistungen			
6820000	Porto und Versandkosten	3.500,00	3.500,00	3.284,94
6901000	Kfz-Versicherungsbeiträge	930,00		557,27
14	Abschreibungen			
15	Aufw.f. Zuweisungen und Zuschüsse s.bes.Finanzaufw			
16	Steueraufw.einschl.Aufw.a.ges.Uml.verpfl.			
17	Transferaufwendungen			
18	Sonstige ordentliche Aufwendungen	150,00		69,00
7030000	Kfz-Steuer	150,00		69,00
19	Summe der ordentlichen Aufwendungen (Pos. 11 - 18)	36.720,00	36.010,00	38.522,75
20	Verwaltungsergebnis (Pos. 10 ./ Ps. 19)	36.720,00	36.010,00	38.510,83
21	Finanzerträge			
22	Zinsen und ähnliche Aufwendungen			
23	Finanzergebnis (Pos. 21 - Pos. 22)			
24	Ordentliches Ergebnis (Pos. 20 + Pos. 23)	36.720,00	36.010,00	38.510,83
25	Außerordentliche Erträge			
26	Außerordentliche Aufwendungen			
27	Außerordentliches Ergebnis (Pos. 25 ./ Pos. 26)			

Haushaltsplan Gemeinde Kiedrich

Teilergebnishaushalt Kostenstelle 01111280 Post- und Zustelldienste

Gemeinde Kiedrich

Nr.	Bezeichnung	Haushaltsansatz 2026	Haushaltsansatz 2025	Ergebnis Jahresabschluss 2024
28	Jahresergebnis vor Intern.LLeistungsbez.	36.720,00	36.010,00	38.510,83
32	Jahresergebnis nach Internen Leistungsbeziehungen	36.720,00	36.010,00	38.510,83

Erläuterungen**Erläuterungen zu Sachkonto 6055000**

Der Ansatz bei Kst. 01111280 SK 6055000 wird ab dem Jahr 2026 wieder gebildet, da dass neue über Werbung finanzierte Fahrzeug mit einem Verbrennungsmotor betrieben wird. Das bisherige E-Fahrzeug wird wieder abgegeben.

Erläuterungen zu Sachkonto 6710000

Der Ansatz bei Kst. 01111280 SK 6710000 wird für die Leasingkosten der Frankiermaschine gebildet.

Erläuterungen zu Sachkonto 6901000

Der Ansatz bei Kst. 01111280 SK 6901000 beinhaltet den Aufwand für die Kfz-Versicherung des neuen, durch Werbung finanzierten, Fahrzeuges.

Erläuterungen zu Sachkonto 7030000

Der Ansatz bei Kst. 01111280 SK 7030000 wird für das neue Dienstfahrzeug (RÜD GK 125) gebildet.

Haushaltsplan Gemeinde Kiedrich

Teilergebnishaushalt Kostenstelle 01111290 Allg. Kostenstelle Haupt- und Personalverwaltung				
Gemeinde Kiedrich				
Nr.	Bezeichnung	Haushaltsansatz 2026	Haushaltsansatz 2025	Ergebnis Jahresabschluss 2024
01	Privatrechtliche Leistungsentgelte			
02	Öffentlich-rechtliche Leistungsentgelte			
03	Kostenersatzleistungen und -erstattungen			
04	Bestandsveränderungen und andere akt. Eigenleistg.			
05	Steuern steuerähnl. Ertr.einschl.Ertr.aus ges.Uml.			
06	Erträge aus Transferleistungen			
07	Ertr.a.Zuwelsgn.u.Zusch.f.lfd.Zwecke u.allg.Uml.			
08	Ertr.a.Aufv.v.Sonderp.a.Inv.zuw.-zusch.u.-Beltr.			
09	Sonstige ordentliche Erträge			-181,44
10	Summe der ordentlichen Erträge (Pos. 1 - 9)			-181,44
11	Personalaufwendungen	69.350,00	55.100,00	51.010,20
6201000	Entg. für geleist. Arbeitszeit (einschl. Zulagen)	39.440,00		
6201001	Leistungsentgelt	790,00		
6222000	Sonderzuwendungen Arbeitnehmer	2.820,00		
6301000	Dienst-, Amtsbezüge einschl. tarifl. Zulagen	14.275,00	46.900,00	46.112,28
6311000	Leistungsentgelt Beamte	285,00	940,00	851,36
6321000	Sonderzuw. Beamte	2.475,00	2.360,00	2.211,24
6401000	AG-Anteil zur Sozialvers. Entgeltbereich	8.865,00		
6490100	Beihilfen Bezügebereich	400,00	4.900,00	1.835,32
12	Versorgungsaufwendungen	19.475,00	30.500,00	29.204,49
6441000	Beihilfen an Versorgungsempfänger	1.500,00	1.500,00	8.496,16
6450100	Aufw. an Versorgungskassen Beamte	14.360,00	29.000,00	24.421,33
6451000	Auf. an Verso. kassen f tarifl. Beschäftigte	3.615,00		
6460100	Zuführung zu Pensionsrückstellungen			-786,00
6461000	Zuführung zu Beihilferückstellungen			-2.927,00
13	Aufwendungen für Sach- und Dienstleistungen			20,60
<i>Hinweis: Ansätze sind übertragbar</i>				
6101006	Bewirtschaftung Weinberg d. Ehe			
6101008	Aufwendungen f. Veranstaltungen			
6101007	Sekteinkauf			
6775000	Aufw. für Ingenieurleistungen			
6850000	Reisekosten			20,60
14	Abschreibungen	1.030,00	1.030,00	1.092,58
6645000	Abschr. auf Geschäftsausstattung	1.030,00	1.030,00	1.092,58
15	Aufw.f. Zuweisungen und Zuschüsse s.bes.Finanzaufw			
16	Steueraufw.einschl.Aufw.a.ges.Uml.verpfl.			
17	Transferaufwendungen			
18	Sonstige ordentliche Aufwendungen			
19	Summe der ordentlichen Aufwendungen (Pos. 11 - 18)	89.855,00	86.630,00	81.327,87
20	Verwaltungsergebnis (Pos. 10 ./ Ps. 19)	89.855,00	86.630,00	81.146,43
21	Finanzerträge			
22	Zinsen und ähnliche Aufwendungen			
23	Finanzergebnis (Pos. 21 - Pos. 22)			
24	Ordentliches Ergebnis (Pos. 20 + Pos. 23)	89.855,00	86.630,00	81.146,43
25	Außerordentliche Erträge			

Haushaltsplan Gemeinde Kiedrich

Teilergebnishaushalt Kostenstelle 01111290 Allg. Kostenstelle Haupt- und Personalverwaltung

Gemeinde Kiedrich

Nr.	Bezeichnung	Haushaltsansatz 2026	Haushaltsansatz 2025	Ergebnis Jahresabschluss 2024
26	Außerordentliche Aufwendungen			
27	Außerordentliches Ergebnis (Pos. 25 ./ Pos. 26)			
28	Jahresergebnis vor Intern.LLeistungsbez.	89.855,00	86.630,00	81.146,43
32	Jahresergebnis nach internen Leistungsbeziehungen	89.855,00	86.630,00	81.146,43

Haushaltsplan Gemeinde Kiedrich

Teilergebnishaushalt Produkt 011113 Liegenschaftverwaltung

Gemeinde Kiedrich

Produktbereich	01	Innere Verwaltung
Produktgruppe	01111	Verwaltungssteuerung und -service
Produkt	011113	Liegenschaftverwaltung

		Haushaltsansatz			Ergebnis des Jahresabschlusses 2024
Nr.	Konten	Bezeichnung	2026	2025	
		Ordentliche Erträge			
01	50	Privatrechtliche Leistungsentgelte	-27.000,00	-48.500,00	-49.868,67
02	51	Öffentlich-rechtliche Leistungsentgelte			
03	548-549	Kostensatzleistungen und -erstattungen	-2.400,00	-10.800,00	-9.103,30
04	52	Bestandsveränderungen und aktivierte Eigenleistungen			
05	55	Steuern und steuerähnliche Erträge einschl. Erträge aus gesetzlichen Umlagen			
06	547	Erträge aus Transferleistungen			
07	540-543	Erträge aus Zuweisungen und Zuschüssen für lfd. Zwecke und allgemeine Umlagen			
08	546	Erträge aus der Auflösung von Sonderposten aus Investitionszuweisungen, -zuschüssen und Investitionsbeiträgen	-7.440,00	-7.630,00	-8.006,69
09	53	Sonstige ordentliche Erträge			-4.201,63
10		Summe der ordentlichen Erträge (Nr. 1 bis 9)	-36.840,00	-66.930,00	-71.180,29
		Ordentliche Aufwendungen			
11	62, 63, 640-643, 647-649, 65	Personalaufwendungen	39.005,00	38.295,00	33.868,29
12	644-646	Versorgungsaufwendungen	2.715,00	2.670,00	2.165,31
13	60, 61, 67-69	Aufwendungen für Sach- und Dienstleistungen	76.900,00	80.800,00	72.054,61
<i>Hinweis: Ansätze sind übertragbar</i>					
14	66	Abschreibungen	33.790,00	32.170,00	33.380,50
15	71	Aufwendungen für Zuweisungen und Zuschüsse sowie besondere Finanzaufwendungen			
16	73	Steueraufwendungen einschl. Aufwendungen aus gesetzlichen Umlageverpflichtungen			
17	72	Transferaufwendungen			
18	70, 74, 76	Sonstige ordentliche Aufwendungen	7.200,00	3.000,00	2.437,91
19		Summe der ordentlichen Aufwendungen (Nr. 11 bis 18)	159.610,00	156.935,00	143.906,62
<i>Hinweis: Ansätze sind übertragbar</i>					
20		Verwaltungsergebnis (Nr. 10 ./ Nr. 19)	122.770,00	90.005,00	72.726,33
21	56, 57	Finanzerträge			
22	77	Finanzaufwendungen			
23		Finanzergebnis (Nr. 21 bis Nr. 22)			
24		Ordentliches Ergebnis (Verwaltungsergebnis und Finanzergebnis Nr. 20 und Nr. 23)	122.770,00	90.005,00	72.726,33
25	59	Außerordentliche Erträge			
26	79	Außerordentliche Aufwendungen			61.812,08
27		Außerordentliches Ergebnis (Nr. 25 ./ Nr. 26)			61.812,08
28		Jahresergebnis vor internen Leistungsbeziehungen (ordentliches Ergebnis und außerordentliches Ergebnis Nr. 24 und Nr. 27)	122.770,00	90.005,00	134.538,41
29		Erlöse der internen Leistungsbeziehungen			
30		Kosten der internen Leistungsbeziehungen			
31		Ergebnis der internen Leistungsbeziehungen			
32		Jahresergebnis nach internen Leistungsbeziehungen	122.770,00	90.005,00	134.538,41

Erläuterungen

Erläuterungen zu Sachkonto 5003000

Der Ansatz bei Kst. 01111310 SK 5003000 beinhaltet die Erträge aus der Vermietung gemeindeeigener Immobilien. Der Ansatz wird

Haushaltsplan Gemeinde Kiedrich

Teilergebnishaushalt Produkt 011113 Liegenschaftverwaltung

Gemeinde Kiedrich

reduziert, da die Vermietung des Objektes Schulstraße 1 (Flüchtlingsunterbringung) entfällt.

Erläuterungen zu Sachkonto 5004000

Der Ansatz bei Kst. 01111320 SK 5004000 beinhaltet die Erträge aus Pachteinnahmen (Kleingärten) und ähnlichen Einnahmen (Betrieb von Mobilfunkmasten).

Erläuterungen zu Sachkonto 5488000

Der Ansatz bei Kst. 01111310 SK 5488000 beinhaltet die Erträge aus den Nebenkostenforderungen für vermietete Immobilien. Der Ansatz wird reduziert, da die Vermietung des Objektes Schulstraße 1 wegfällt.

Erläuterungen zu Sachkonto 6051000

Der Ansatz bei Kst. 01111320 SK 6051000 wird entsprechend dem erwarteten Vorjahresergebnisses reduziert.

Erläuterungen zu Sachkonto 6054000

Der Ansatz bei Kst. 01111310 wird für das Objekt "Alte Schule" gebildet, welches als einziges mit einer Ölheizung geheizt wird. Der Ansatz wird an das Ergebnis des Vorjahres angepasst.

Erläuterungen zu Sachkonto 6162000

Der Ansatz bei Kst. 01111310 SK 6162000 wird in erster Linie für die Wartung der Heizungsanlagen in den gemeindeeigenen Gebäuden gebildet.

Erläuterungen zu Sachkonto 6771000

Der Ansatz bei Kst. 01111310 SK 6771000 wird für den Aufwand zur Überprüfung der Verkehrssicherheit (Felssicherung) im Bereich der Burgruine Scharfenstein gebildet.

Haushaltsplan Gemeinde Kiedrich

Teilfinanzhaushalt Produkt 011113 Liegenschaftverwaltung							
Gemeinde Kiedrich							
		Haushaltsansatz			Investitions- und Investitionsförderungsmaßnahmen		
Nr.	Bezeichnung	2026	Verpflichtungs-ermächtigungen	2025	Ergebnis des Jahresabschlusses 2024	Gesamtauszahlungsbedarf	davon bisher bereitgestellt
	Einzahlungen aus Investitionstätigkeit						
20	+ Einz. aus Investitionszuweis. und -zuschüssen sowie aus Investitionsbeiträgen						
21	+ Einz. aus Abgängen von Vermögensgegenständen des Sachanlagevermögens und des immateriellen Anlagevermögens						
22	+ Einz. aus Abgängen von Vermögensgegenständen des Finanzanlagevermögens						
	Einzahlungen aus Finanzierungstätigkeit						
31	+ Einz. aus der Aufnahme v. Krediten und wirtschaftlich vergleichbaren Vorgängen für Investitionen						
	Summe						
	Auszahlungen aus Investitionstätigkeit						
24	- Ausz. für den Erwerb von Grundstücken und Gebäuden	-10.000,00		-10.770,00	-31.047,61	-13.873.884,05	-13.853.884,05
25	- Ausz. für Baumaßnahmen					-118.220,00	-118.220,00
26	- Ausz. für Investitionen in das sonstige Sachanlagevermögen und immaterielle Anlagevermögen davon: Ausz. aus gewährten Investitionszuweisungen und -zuschüssen	-5.500,00				-50.500,00	-50.500,00
27	- Ausz. für Investitionen in das Finanzanlagevermögen						
	Auszahlungen aus Finanzierungstätigkeit						
32	- Ausz. für die Tilgung von Krediten und wirtschaftlich vergleichbaren Vorgängen für Investitionen						
	Summe	-15.500,00		-10.770,00	-31.047,61	-14.042.604,05	-14.022.604,05
	Saldo (Einzahlungen ./ Auszahlungen)	-15.500,00		-10.770,00	-31.047,61	-14.042.604,05	-14.022.604,05

Haushaltsplan Gemeinde Kiedrich

Teilergebnishaushalt Kostenstelle 01111310 Bebaute Grundstücke				
Gemeinde Kiedrich				
Nr.	Bezeichnung	Haushaltsansatz 2026	Haushaltsansatz 2025	Ergebnis Jahresabschluss 2024
01	Privatrechtliche Leistungsentgelte	-13.000,00	-34.500,00	-35.575,00
5003000	Umsatzerlöse aus Überlassung Gebäude und Räume	-13.000,00	-34.500,00	-22.675,00
5004000	Umsatzerlöse aus Überlassung von Rechten			-12.900,00
02	Öffentlich-rechtliche Leistungsentgelte			
03	Kostensatzleistungen und -erstattungen	-2.400,00	-10.800,00	-6.958,81
5488000	Kostenerstattungen von übrigen Bereichen	-2.400,00	-10.800,00	-6.958,81
04	Bestandsveränderungen und andere akt. Eigenleistg.			
05	Steuern steuerähnl. Ertr.einschl.Ertr.aus ges.Uml.			
06	Erträge aus Transferleistungen			
07	Ertr.a.Zuweisgn.u.Zusch.f.frd.Zwecke u.allg.Uml.			
08	Ertr.a.Aufv.Sonderp.a.Inv.zuw.-zusch.u.-Beltr.	-7.440,00	-7.630,00	-8.006,69
5460099	Erträge Auflösung SOPO Sonderinvest. (Tilg. Land)		-30,00	-81,10
5460100	Erträge Auflös SOPO Invest vom öffentl Bereich	-6.500,00	-6.660,00	-6.985,59
5461000	Erträge Auflös SOPO Invest nicht öffentl Bereich	-940,00	-940,00	-940,00
09	Sonstige ordentliche Erträge			
10	Summe der ordentlichen Erträge (Pos. 1 - 9)	-22.840,00	-52.930,00	-50.540,50
11	Personalaufwendungen	22.490,00	22.300,00	19.640,15
6201000	Entg. für geleist. Arbeitszeit (einschl. Zulagen)	17.085,00	17.100,00	15.074,62
6201001	Leistungsentgelt	340,00	340,00	238,61
6222000	Sonderzuwendungen Arbeitnehmer	1.225,00	1.075,00	1.002,43
6401000	AG-Anteil zur Sozialvers. Entgeltbereich	3.840,00	3.785,00	3.324,49
12	Versorgungsaufwendungen	1.565,00	1.555,00	1.255,72
6451000	Auf. an Verso. kassen f tarifl. Beschäftigte	1.565,00	1.555,00	1.255,72
13	Aufwendungen für Sach- und Dienstleistungen	73.900,00	76.300,00	67.603,97
<i>Hinweis: Ansätze sind übertragbar</i>				
6051000	Strom	9.500,00	9.500,00	8.882,85
6052000	Gas	11.500,00	11.500,00	10.123,65
6054000	Heizöl	6.500,00	10.000,00	4.705,31
6056000	Wasser	1.200,00	950,00	1.166,66
6057000	Abwasser	4.000,00	3.700,00	3.878,21
6061000	Materialaufw. für Gebäude u. Außenanlagen	3.000,00	3.000,00	542,97
6089000	übriger sonstiger Materialaufwand	200,00	200,00	
6101006	Bewirtschaftung Weinberg d. Ehe			
6101008	Aufwendungen f. Veranstaltungen			
6101007	Sekteinkauf			
6161000	Instandh. Gebäude, Außenanl. (Bauunterhaltung)	15.000,00	15.000,00	14.755,52
6162000	Instandh. von techn. Anlagen in Betriebsbauten	3.000,00	3.000,00	3.485,80
<i>Hinweis: Ansätze sind übertragbar</i>				
6171000	Aufwendungen für Fremdensorgung	1.500,00	1.500,00	1.557,10
6173000	Fremdreinigung	10.000,00	10.000,00	11.132,66
6771000	Aufw. für Sachverst., Rechtsanwälte u. Gerichtskos	2.000,00	2.000,00	1.439,89
6775000	Aufw. für Ingenieurleistungen			
6900100	Beiträge f. Gebäudebezogene Versicherungen	6.500,00	5.950,00	5.933,35
14	Abschreibungen	29.300,00	29.730,00	30.598,46
6620000	Abschr. Gebäude u. -einr. , SachAnlag., InfrStrktv	25.590,00	26.020,00	26.890,40
6642000	Abschr. auf Betriebsausstattung	3.710,00	3.710,00	3.708,06
15	Aufw.f. Zuweisungen und Zuschüsse s.bes.Finanzaufw			
16	Steueraufw.einschl.Aufw.a.ges.Uml.verpfl.			
17	Transferaufwendungen			

Haushaltsplan Gemeinde Kiedrich

Teilergebnishaushalt Kostenstelle 01111310 Bebaute Grundstücke

Gemeinde Kiedrich

Nr.	Bezeichnung	Haushaltsansatz 2026	Haushaltsansatz 2025	Ergebnis Jahresabschluss 2024
18	Sonstige ordentliche Aufwendungen	1.200,00	500,00	465,86
7020000	Grundsteuer	1.200,00	500,00	465,86
19	Summe der ordentlichen Aufwendungen (Pos. 11 - 18)	128.455,00	130.385,00	119.564,16
20	Verwaltungsergebnis (Pos. 10 ./ Ps. 19)	105.615,00	77.455,00	69.023,66
21	Finanzerträge			
22	Zinsen und ähnliche Aufwendungen			
23	Finanzergebnis (Pos. 21 - Pos. 22)			
24	Ordentliches Ergebnis (Pos. 20 + Pos. 23)	105.615,00	77.455,00	69.023,66
25	Außerordentliche Erträge			
26	Außerordentliche Aufwendungen			
27	Außerordentliches Ergebnis (Pos. 25 ./ Pos. 26)			
28	Jahresergebnis vor Intern.LLeistungsbez.	105.615,00	77.455,00	69.023,66
32	Jahresergebnis nach Internen Leistungsbeziehungen	105.615,00	77.455,00	69.023,66

Erläuterungen**Erläuterungen zu Sachkonto 5003000**

Der Ansatz bei Kst. 01111310 SK 5003000 beinhaltet die Erträge aus der Vermietung gemeindeeigener Immobilien. Der Ansatz wird reduziert, da die Vermietung des Objektes Schulstraße 1 (Flüchtlingsunterbringung) entfällt.

Erläuterungen zu Sachkonto 5488000

Der Ansatz bei Kst. 01111310 SK 5488000 beinhaltet die Erträge aus den Nebenkostenforderungen für vermietete Immobilien. Der Ansatz wird reduziert, da die Vermietung des Objektes Schulstraße 1 wegfällt.

Erläuterungen zu Sachkonto 6054000

Der Ansatz bei Kst. 01111310 wird für das Objekt "Alte Schule" gebildet, welches als einziges mit einer Ölheizung geheizt wird. Der Ansatz wird an das Ergebnis des Vorjahres angepasst.

Erläuterungen zu Sachkonto 6162000

Der Ansatz bei Kst. 01111310 SK 6162000 wird in erster Linie für die Wartung der Heizungsanlagen in den gemeindeeigenen Gebäuden gebildet.

Erläuterungen zu Sachkonto 6771000

Der Ansatz bei Kst. 01111310 SK 6771000 wird für den Aufwand zur Überprüfung der Verkehrssicherheit (Felssicherung) im Bereich der Burgruine Scharfenstein gebildet.

Haushaltsplan Gemeinde Kiedrich

Teilergebnishaushalt Kostenstelle 01111320 Unbebaute Grundstücke				
Gemeinde Kiedrich				
Nr.	Bezeichnung	Haushaltsansatz 2026	Haushaltsansatz 2025	Ergebnis Jahresabschluss 2024
01	Privatrechtliche Leistungsentgelte	-14.000,00	-14.000,00	-14.293,67
5004000	Umsatzerlöse aus Überlassung von Rechten	-14.000,00	-14.000,00	-14.293,67
02	Öffentlich-rechtliche Leistungsentgelte			
03	Kostenersatzleistungen und -erstattungen			-2.144,49
5488000	Kostenerstattungen von übrigen Bereichen			-2.144,49
04	Bestandsveränderungen und andere akt. Eigenleistg.			
05	Steuern steuerähnl. Ertr.einschl.Ertr.aus ges.Uml.			
06	Erträge aus Transferleistungen			
07	Ertr.a.Zuwelsgn.u.Zusch.f.fld.Zwecke u.allg.Uml.			
08	Ertr.a.Aufl.v.Sonderp.a.Inv.zuw.-zusch.u.-Beitr.			
09	Sonstige ordentliche Erträge			-4.201,63
5390100	Erträge aus der Abwicklung von Baumaßnahmen			-4.201,63
10	Summe der ordentlichen Erträge (Pos. 1 - 9)	-14.000,00	-14.000,00	-20.639,79
11	Personalaufwendungen	16.515,00	15.995,00	14.228,14
6201000	Entg. für geleist. Arbeitszeit (einschl. Zulagen)	12.545,00	12.315,00	10.924,18
6201001	Leistungsentgelt	250,00	245,00	235,76
6222000	Sonderzuwendungen Arbeitnehmer	900,00	720,00	702,65
6401000	AG-Anteil zur Sozialvers. Entgeltbereich	2.820,00	2.715,00	2.365,55
12	Versorgungsaufwendungen	1.150,00	1.115,00	909,59
6451000	Auf. an Verso. kassen f. tarifl. Beschäftigte	1.150,00	1.115,00	909,59
13	Aufwendungen für Sach- und Dienstleistungen	3.000,00	4.500,00	4.450,64
<i>Hinweis: Ansätze sind übertragbar</i>				
6051000	Strom	1.500,00	3.000,00	3.007,89
6061000	Materialaufw. für Gebäude u. Außenanlagen	1.500,00	1.500,00	1.442,75
6101006	Bewirtschaftung Weinberg d. Ehe			
6101008	Aufwendungen f. Veranstaltungen			
6101007	Sekteinkauf			
6775000	Aufw. für Ingenieurleistungen			
14	Abschreibungen	4.490,00	2.440,00	2.782,04
6620000	Abschr. Gebäude u. -einr. , SachAnlag., InfrStrktV	4.490,00	2.440,00	2.782,04
15	Aufw.f. Zuweisungen und Zuschüsse s.bes.Finanzaufw			
16	Steueraufw.einschl.Aufw.a.ges.Uml.verpfl.			
17	Transferaufwendungen			
18	Sonstige ordentliche Aufwendungen	6.000,00	2.500,00	1.972,05
7020000	Grundsteuer	6.000,00	2.500,00	1.972,05
19	Summe der ordentlichen Aufwendungen (Pos. 11 - 18)	31.155,00	26.550,00	24.342,46
20	Verwaltungsergebnis (Pos. 10 ./ Ps. 19)	17.155,00	12.550,00	3.702,67
21	Finanzerträge			
22	Zinsen und ähnliche Aufwendungen			
23	Finanzergebnis (Pos. 21 - Pos. 22)			
24	Ordentliches Ergebnis (Pos. 20 + Pos. 23)	17.155,00	12.550,00	3.702,67
25	Außerordentliche Erträge			
26	Außerordentliche Aufwendungen			61.812,08
7990000	sonstige außerordentliche Aufwendungen			61.812,08

Haushaltsplan Gemeinde Kiedrich

Teilergebnishaushalt Kostenstelle 01111320 Unbebaute Grundstücke

Gemeinde Kiedrich

Nr.	Bezeichnung	Haushaltsansatz 2026	Haushaltsansatz 2025	Ergebnis Jahresabschluss 2024
27	Außerordentliches Ergebnis (Pos. 25 ./ Pos. 26)			61.812,08
28	Jahresergebnis vor Intern.LLeistungsbez.	17.155,00	12.550,00	65.514,75
32	Jahresergebnis nach Internen Leistungsbeziehungen	17.155,00	12.550,00	65.514,75

Erläuterungen**Erläuterungen zu Sachkonto 5004000**

Der Ansatz bei Kst. 01111320 SK 5004000 beinhaltet die Erträge aus Pachteinahmen (Kleingärten) und ähnlichen Einnahmen (Betrieb von Mobilfunkmasten).

Erläuterungen zu Sachkonto 6051000

Der Ansatz bei Kst. 01111320 SK 6051000 wird entsprechend dem erwarteten Vorjahresergebnisses reduziert.

Haushaltsplan Gemeinde Kiedrich

Teilergebnishaushalt Kostenstelle 01111390 Allg. Kostenstelle Liegenschaftsverwaltung

Gemeinde Kiedrich

Nr.	Bezeichnung	Haushaltsansatz 2026	Haushaltsansatz 2025	Ergebnis Jahresabschluss 2024
01	Privatrechtliche Leistungsentgelte			
02	Öffentlich-rechtliche Leistungsentgelte			
03	Kostenersatzleistungen und -erstattungen			
04	Bestandsveränderungen und andere akt. Eigenleistg.			
05	Steuern steuerähnl. Ertr.einschl.Ertr.aus ges.Uml.			
06	Erträge aus Transferleistungen			
07	Ertr.a.Zuwelsgn.u.Zusch.f.frd.Zwecke u.allg.Uml.			
08	Ertr.a.Aufv.v.Sonderp.a.Inv.zuw.-zusch.u.-Beltr.			
09	Sonstige ordentliche Erträge			
10	Summe der ordentlichen Erträge (Pos. 1 - 9)			
11	Personalaufwendungen			
12	Versorgungsaufwendungen			
13	Aufwendungen für Sach- und Dienstleistungen			
<i>Hinweis: Ansätze sind übertragbar</i>				
6101006	Bewirtschaftung Weinberg d. Ehe			
6101008	Aufwendungen f. Veranstaltungen			
6101007	Sekteinkauf			
6775000	Aufw. für Ingenieurleistungen			
14	Abschreibungen			
15	Aufw.f. Zuweisungen und Zuschüsse s.bes.Finanzaufw			
16	Steueraufw.einschl.Aufw.a.ges.Uml.verpfl.			
17	Transferaufwendungen			
18	Sonstige ordentliche Aufwendungen			
19	Summe der ordentlichen Aufwendungen (Pos. 11 - 18)			
20	Verwaltungsergebnis (Pos. 10 ./ Ps. 19)			
21	Finanzerträge			
22	Zinsen und ähnliche Aufwendungen			
23	Finanzergebnis (Pos. 21 - Pos. 22)			
24	Ordentliches Ergebnis (Pos. 20 + Pos. 23)			
25	Außerordentliche Erträge			
26	Außerordentliche Aufwendungen			
27	Außerordentliches Ergebnis (Pos. 25 ./ Pos. 26)			
28	Jahresergebnis vor Intern.Leistungsbez.			

Haushaltsplan Gemeinde Kiedrich

Teilergebnishaushalt Produkt 011114 Finanzverwaltung

Gemeinde Kiedrich

Produktbereich	01	Innere Verwaltung
Produktgruppe	01111	Verwaltungssteuerung und -service
Produkt	011114	Finanzverwaltung

		Haushaltsansatz			Ergebnis des Jahresabschlusses 2024
Nr.	Konten	Bezeichnung	2026	2025	
		Ordentliche Erträge			
01	50	Privatrechtliche Leistungsentgelte			
02	51	Öffentlich-rechtliche Leistungsentgelte			
03	548-549	Kostenersatzleistungen und -erstattungen			
04	52	Bestandsveränderungen und aktivierte Eigenleistungen			
05	55	Steuern und steuerähnliche Erträge einschl. Erträge aus gesetzlichen Umlagen			
06	547	Erträge aus Transferleistungen			
07	540-543	Erträge aus Zuweisungen und Zuschüssen für lfd. Zwecke und allgemeine Umlagen			
08	546	Erträge aus der Auflösung von Sonderposten aus Investitionszuweisungen, -zuschüssen und Investitionsbeiträgen			
09	53	Sonstige ordentliche Erträge			-62.939,51
10		Summe der ordentlichen Erträge (Nr. 1 bis 9)			-62.939,51
		Ordentliche Aufwendungen			
11	62, 63, 640-643, 647-649, 65	Personalaufwendungen	52.705,00	40.610,00	36.972,64
12	644-646	Versorgungsaufwendungen	8.505,00	7.415,00	-260.306,04
13	60, 61, 67-69	Aufwendungen für Sach- und Dienstleistungen	56.160,00	48.700,00	38.914,06
<i>Hinweis: Ansätze sind übertragbar</i>					
14	66	Abschreibungen		1.740,00	3.715,45
15	71	Aufwendungen für Zuweisungen und Zuschüsse sowie besondere Finanzaufwendungen	82.000,00	82.000,00	74.500,00
16	73	Steueraufwendungen einschl. Aufwendungen aus gesetzlichen Umlageverpflichtungen			
17	72	Transferaufwendungen			
18	70, 74, 76	Sonstige ordentliche Aufwendungen			
19		Summe der ordentlichen Aufwendungen (Nr. 11 bis 18)	199.370,00	180.465,00	-106.203,89
<i>Hinweis: Ansätze sind übertragbar</i>					
20		Verwaltungsergebnis (Nr. 10 ./ Nr. 19)	199.370,00	180.465,00	-169.143,40
21	56, 57	Finanzerträge	-5.150,00	-2.130,00	-4.735,82
22	77	Finanzaufwendungen			
23		Finanzergebnis (Nr. 21 bis Nr. 22)	-5.150,00	-2.130,00	-4.735,82
24		Ordentliches Ergebnis (Verwaltungsergebnis und Finanzergebnis Nr. 20 und Nr. 23)	194.220,00	178.335,00	-173.879,22
25	59	Außerordentliche Erträge			-1,12
26	79	Außerordentliche Aufwendungen			0,03
27		Außerordentliches Ergebnis (Nr. 25 ./ Nr. 26)			-1,09
28		Jahresergebnis vor internen Leistungsbeziehungen (ordentliches Ergebnis und außerordentliches Ergebnis Nr. 24 und Nr. 27)	194.220,00	178.335,00	-173.880,31
29		Erlöse der internen Leistungsbeziehungen	-26.510,00	-15.600,00	-11.254,42
30		Kosten der internen Leistungsbeziehungen			
31		Ergebnis der internen Leistungsbeziehungen	-26.510,00	-15.600,00	-11.254,42
32		Jahresergebnis nach internen Leistungsbeziehungen	167.710,00	162.735,00	-185.134,73

Erläuterungen

Erläuterungen zu Sachkonto 5761000

Derr Ansatz bei Kst. 01111430 SK 5761000 wird an die Vorjahresergebnisse angepasst.

Haushaltsplan Gemeinde Kiedrich

Teilergebnishaushalt Produkt 011114 Finanzverwaltung
Gemeinde Kiedrich
Erläuterungen zu Sachkonto 6710000
Der Ansatz bei Kst. 01111430 SK 6710000 beinhaltet die Kosten für die EC-Kartenterminals zur bargeldlosen Bezahlung.
Erläuterungen zu Sachkonto 6750000
Der Ansatz bei Kst. 01111430 SK 6750000 beinhaltet die Aufwendungen für die Kontoführungsgebühren etc.
Erläuterungen zu Sachkonto 6773000
Der Ansatz bei Kst. 01111410 SK 6773000 wird für Kosten im Zusammenhang mit der Erstellung der Jahresrechnungen gebildet.
Erläuterungen zu Sachkonto 6790000
Der Ansatz bei Kst. 01111430 SK 6790000 beinhaltet die Aufwendungen für die Inanspruchnahme der Vollstreckungsstelle des Rheingau-Taunus-Kreises.
Erläuterungen zu Sachkonto 6820000
Der Ansatz bei Kst. 01111420 SK 6820000 wird für den Versand der Abgabenbescheide über die Ekom21 gebildet.
Erläuterungen zu Sachkonto 6820000
Der Ansatz bei Kst. 01111430 SK 6820000 beinhaltet die Kosten für den postalischen Versand von Mahnungen über die Ekom21.
Erläuterungen zu Sachkonto 6831000
Der Ansatz bei Kst. 01111410 SK 6831000 wird aufgrund der erwarteten Kostensteigerung und unter Einbeziehung der Vorjahresergebnisse angepasst.
Erläuterungen zu Sachkonto 7122000
Der Ansatz bei Kst. 01111420 SK 7122000 wird die Aufwendungen im Zusammenhang mit der IKZ Kasse/Steueramt Rheingau gebildet.
Erläuterungen zu Sachkonto 7122000
Der Ansatz bei Kst. 01111430 SK 7122000 beinhaltet die Aufwendungen für die IKZ Kasse/Steueramt Rheingau im Bereich des Kassenwesens.

Haushaltsplan Gemeinde Kiedrich

Teilfinanzhaushalt Produkt 011114 Finanzverwaltung							
Gemeinde Kiedrich							
		Haushaltsansatz			Investitions- und Investitionsförderungsmaßnahmen		
Nr.	Bezeichnung	2026	Verpflichtungs-ermächtigungen	2025	Ergebnis des Jahresabschlusses 2024	Gesamtauszahlungsbedarf	davon bisher bereitgestellt
	Einzahlungen aus Investitionstätigkeit						
20	+ Einz. aus Investitionszuweis. und -zuschüssen sowie aus Investitionsbeiträgen						
21	+ Einz. aus Abgängen von Vermögensgegenständen des Sachanlagevermögens und des immateriellen Anlagevermögens						
22	+ Einz. aus Abgängen von Vermögensgegenständen des Finanzanlagevermögens						
	Einzahlungen aus Finanzierungstätigkeit						
31	+ Einz. aus der Aufnahme v. Krediten und wirtschaftlich vergleichbaren Vorgängen für Investitionen						
	Summe						
	Auszahlungen aus Investitionstätigkeit						
24	- Ausz. für den Erwerb von Grundstücken und Gebäuden						
25	- Ausz. für Baumaßnahmen						
26	- Ausz. für Investitionen in das sonstige Sachanlagevermögen und immaterielle Anlagevermögen davon: Ausz. aus gewährten Investitionszuweisungen und -zuschüssen					-15.000,00	-15.000,00
27	- Ausz. für Investitionen in das Finanzanlagevermögen						
	Auszahlungen aus Finanzierungstätigkeit						
32	- Ausz. für die Tilgung von Krediten und wirtschaftlich vergleichbaren Vorgängen für Investitionen						
	Summe					-15.000,00	-15.000,00
	Saldo (Einzahlungen ./ Auszahlungen)					-15.000,00	-15.000,00

Haushaltsplan Gemeinde Kiedrich

Teilergebnishaushalt Kostenstelle 01111410 Kämmerei				
Gemeinde Kiedrich				
Nr.	Bezeichnung	Haushaltsansatz 2026	Haushaltsansatz 2025	Ergebnis Jahresabschluss 2024
01	Privatrechtliche Leistungsentgelte			
02	Öffentlich-rechtliche Leistungsentgelte			
03	Kostenersatzleistungen und -erstattungen			
04	Bestandsveränderungen und andere akt. Eigenleistg.			
05	Steuern steuerähnl. Ertr.einschl.Ertr.aus ges.Uml.			
06	Erträge aus Transferleistungen			
07	Ertr.a.Zuweisgn.u.Zusch.f.lfd.Zwecke u.allg.Uml.			
08	Ertr.a.Aufl.v.Sonderp.a.Inv.zuw.-zusch.u.-Beltr.			
09	Sonstige ordentliche Erträge			-62.894,15
5380000	Erträge Herabsetz/Auflös Rückst (außer Instandhal)			-62.894,15
10	Summe der ordentlichen Erträge (Pos. 1 - 9)			-62.894,15
11	Personalaufwendungen	16.105,00	14.955,00	13.258,05
6201000	Entg. für geleist. Arbeitszeit (einschl. Zulagen)	12.235,00	11.480,00	10.337,56
6201001	Leistungsentgelt	245,00	230,00	
6222000	Sonderzuwendungen Arbeitnehmer	875,00	705,00	610,21
6401000	AG-Anteil zur Sozialvers. Entgeltbereich	2.750,00	2.540,00	2.310,28
12	Versorgungsaufwendungen	1.120,00	1.045,00	813,59
6451000	Auf. an Verso. kassen f tarifl. Beschäftigte	1.120,00	1.045,00	813,59
13	Aufwendungen für Sach- und Dienstleistungen	49.660,00	42.600,00	32.748,47
<i>Hinweis: Ansätze sind übertragbar</i>				
6010100	Aufw. für Büromat. u. Drucks. d. Verw. u. ähnl. Ei	500,00	600,00	
6101006	Bewirtschaftung Weinberg d. Ehe			
6101008	Aufwendungen f. Veranstaltungen			
6101007	Sekteinkauf			
6772000	Aufw. für Steuerberatung & Wirtschaftsprüfung	3.000,00	3.000,00	-16.248,52
6773000	Aufw. für betriebswirtsch. Beratungen u. ähnl.	13.000,00	13.000,00	21.545,98
6775000	Aufw. für Ingenieurleistungen			
6831000	Datenübertragungskosten	33.160,00	26.000,00	27.451,01
14	Abschreibungen			
15	Aufw.f. Zuweisungen und Zuschüsse s.bes.Finanzaufw			
16	Steueraufw.einschl.Aufw.a.ges.Uml.verpfl.			
17	Transferaufwendungen			
18	Sonstige ordentliche Aufwendungen			
19	Summe der ordentlichen Aufwendungen (Pos. 11 - 18)	66.885,00	58.600,00	46.820,11
20	Verwaltungsergebnis (Pos. 10 ./ Ps. 19)	66.885,00	58.600,00	-16.074,04
21	Finanzerträge			
22	Zinsen und ähnliche Aufwendungen			
23	Finanzergebnis (Pos. 21 - Pos. 22)			
24	Ordentliches Ergebnis (Pos. 20 + Pos. 23)	66.885,00	58.600,00	-16.074,04
25	Außerordentliche Erträge			
26	Außerordentliche Aufwendungen			
27	Außerordentliches Ergebnis (Pos. 25 ./ Pos. 26)			
28	Jahresergebnis vor Intern.Leistungsbez.	66.885,00	58.600,00	-16.074,04
32	Jahresergebnis nach Internen Leistungsbeziehungen	66.885,00	58.600,00	-16.074,04

Haushaltsplan Gemeinde Kiedrich

Teilergebnishaushalt Kostenstelle 01111410 Kämmererei

Gemeinde Kiedrich

Erläuterungen**Erläuterungen zu Sachkonto 6773000**

Der Ansatz bei Kst. 01111410 SK 6773000 wird für Kosten im Zusammenhang mit der Erstellung der Jahresrechnungen gebildet.

Erläuterungen zu Sachkonto 6831000

Der Ansatz bei Kst. 01111410 SK 6831000 wird aufgrund der erwarteten Kostensteigerung und unter Einbeziehung der Vorjahresergebnisse angepasst.

Haushaltsplan Gemeinde Kiedrich

Teilergebnishaushalt Kostenstelle 01111420 Steueramt				
Gemeinde Kiedrich				
Nr.	Bezeichnung	Haushaltsansatz 2026	Haushaltsansatz 2025	Ergebnis Jahresabschluss 2024
01	Privatrechtliche Leistungsentgelte			
02	Öffentlich-rechtliche Leistungsentgelte			
03	Kostenersatzleistungen und -erstattungen			
04	Bestandsveränderungen und andere akt. Eigenleistg.			
05	Steuern steuerähnl. Ertr.einschl.Ertr.aus ges.Uml.			
06	Erträge aus Transferleistungen			
07	Ertr.a.Zuweisgn.u.Zusch.f.lfd.Zwecke u.allg.Uml.			
08	Ertr.a.Aufv.v.Sonderp.a.Inv.zuw.-zusch.u.-Beltr.			
09	Sonstige ordentliche Erträge			
10	Summe der ordentlichen Erträge (Pos. 1 - 9)			
11	Personalaufwendungen			
12	Versorgungsaufwendungen			
13	Aufwendungen für Sach- und Dienstleistungen	2.400,00	2.000,00	1.111,27
<i>Hinweis: Ansätze sind übertragbar</i>				
6101006	Bewirtschaftung Weinberg d. Ehe			
6101008	Aufwendungen f. Veranstaltungen			
6101007	Sekteinkauf			
6775000	Aufw. für Ingenieurleistungen			
6820000	Porto und Versandkosten	2.400,00	2.000,00	1.111,27
14	Abschreibungen			535,15
6611000	Abschr. auf Konzessionen u. a. Schutzrechte			535,15
15	Aufw.f. Zuweisungen und Zuschüsse s.bes.Finanzaufw	28.000,00	28.000,00	35.209,02
7122000	Zuweisungen für laufende Zwecke an Gemeinden (GV)	28.000,00	28.000,00	35.209,02
16	Steueraufw.einschl.Aufw.a.ges.Uml.verpfl.			
17	Transferaufwendungen			
18	Sonstige ordentliche Aufwendungen			
19	Summe der ordentlichen Aufwendungen (Pos. 11 - 18)	30.400,00	30.000,00	36.855,44
20	Verwaltungsergebnis (Pos. 10 ./ Ps. 19)	30.400,00	30.000,00	36.855,44
21	Finanzerträge			
22	Zinsen und ähnliche Aufwendungen			
23	Finanzergebnis (Pos. 21 - Pos. 22)			
24	Ordentliches Ergebnis (Pos. 20 + Pos. 23)	30.400,00	30.000,00	36.855,44
25	Außerordentliche Erträge			
26	Außerordentliche Aufwendungen			
27	Außerordentliches Ergebnis (Pos. 25 ./ Pos. 26)			
28	Jahresergebnis vor Intern.LLeistungsbez.	30.400,00	30.000,00	36.855,44
32	Jahresergebnis nach Internen Leistungsbeziehungen	30.400,00	30.000,00	36.855,44
Erläuterungen				
Erläuterungen zu Sachkonto 6820000				
Der Ansatz bei Kst. 01111420 SK 6820000 wird für den Versand der Abgabenbescheide über die Ekom21 gebildet.				
Erläuterungen zu Sachkonto 7122000				

Haushaltsplan Gemeinde Kiedrich

Teilergebnishaushalt Kostenstelle 01111420 Steueramt

Gemeinde Kiedrich

Der Ansatz bei Kst. 01111420 SK 7122000 wird die Aufwendungen im Zusammenhang mit der IKZ Kasse/Steueramt Rheingau gebildet.

Haushaltsplan Gemeinde Kiedrich

Teilergebnishaushalt Kostenstelle 01111430 Gemeindekasse				
Gemeinde Kiedrich				
Nr.	Bezeichnung	Haushaltsansatz 2026	Haushaltsansatz 2025	Ergebnis Jahresabschluss 2024
01	Privatrechtliche Leistungsentgelte			
02	Öffentlich-rechtliche Leistungsentgelte			
03	Kostenersatzleistungen und -erstattungen			
04	Bestandsveränderungen und andere akt. Eigenleistg.			
05	Steuern steuerähnl. Ertr.einschl.Ertr.aus ges.Uml.			
06	Erträge aus Transferleistungen			
07	Ertr.a.Zuweisgn.u.Zusch.f.lfd.Zwecke u.allg.Uml.			
08	Ertr.a.Aufv.v.Sonderp.a.Inv.zuw.-zusch.u.-Beltr.			
09	Sonstige ordentliche Erträge			
10	Summe der ordentlichen Erträge (Pos. 1 - 9)			
11	Personalaufwendungen	11.505,00	10.685,00	9.470,32
6201000	Entg. für geleist. Arbeitszeit (einschl. Zulagen)	8.740,00	8.200,00	7.384,02
6201001	Leistungsentgelt	175,00	165,00	
6222000	Sonderzuwendungen Arbeitnehmer	625,00	505,00	435,87
6401000	AG-Anteil zur Sozialvers. Entgeltbereich	1.965,00	1.815,00	1.650,43
12	Versorgungsaufwendungen	800,00	745,00	581,16
6451000	Auf. an Verso. kassen f tarifl. Beschäftigte	800,00	745,00	581,16
13	Aufwendungen für Sach- und Dienstleistungen	4.100,00	4.100,00	5.054,32
<i>Hinweis: Ansätze sind übertragbar</i>				
6101006	Bewirtschaftung Weinberg d. Ehe			
6101008	Aufwendungen f. Veranstaltungen			
6101007	Sekteinkauf			
6710000	Leasing	1.200,00	1.200,00	1.111,48
6750001	Rücklastschriftgebühren	100,00	100,00	85,56
6750000	Bankspesen / Kosten d. Geldverkehrs u.d. Kapitalbe	1.400,00	1.400,00	2.160,17
6775000	Aufw. für Ingenieurleistungen			
6790000	sonstige Aufw. f. d. Inanspruchn. v. Rechten u. Di	1.000,00	1.000,00	1.283,03
6820000	Porto und Versandkosten	350,00	350,00	384,08
6991000	Säumniszuschläge	50,00	50,00	30,00
14	Abschreibungen		1.740,00	3.180,30
6611000	Abschr. auf Konzessionen u. a. Schutzrechte		1.740,00	3.150,30
6671000	Abschreibung auf Ford. Wg. Uneinbringlichkeit			30,00
15	Aufw.f. Zuweisungen und Zuschüsse s.bes.Finanzaufw	54.000,00	54.000,00	39.290,98
7122000	Zuweisungen für laufende Zwecke an Gemeinden (GV)	54.000,00	54.000,00	39.290,98
16	Steueraufw.einschl.Aufw.a.ges.Uml.verpfl.			
17	Transferaufwendungen			
18	Sonstige ordentliche Aufwendungen			
19	Summe der ordentlichen Aufwendungen (Pos. 11 - 18)	70.405,00	71.270,00	57.577,08
20	Verwaltungsergebnis (Pos. 10 ./i. Ps. 19)	70.405,00	71.270,00	57.577,08
21	Finanzerträge	-5.150,00	-2.130,00	-4.735,82
5761000	Säumniszuschläge	-4.000,00	-1.000,00	-3.062,70
5762000	Mahngebühren off.-rechtl.	-1.000,00	-1.000,00	-1.610,20
5763010	Stundungszinsen	-100,00	-100,00	
5790900	Übrige sonstige Zinsen und ähnl. Erträge	-50,00	-30,00	-62,92
22	Zinsen und ähnliche Aufwendungen			
23	Finanzergebnis (Pos. 21 - Pos. 22)	-5.150,00	-2.130,00	-4.735,82

Haushaltsplan Gemeinde Kiedrich

Teilergebnishaushalt Kostenstelle 01111430 Gemeindekasse				
Gemeinde Kiedrich				
Nr.	Bezeichnung	Haushaltsansatz 2026	Haushaltsansatz 2025	Ergebnis Jahresabschluss 2024
24	Ordentliches Ergebnis (Pos. 20 + Pos. 23)	65.255,00	69.140,00	52.841,26
25	Außerordentliche Erträge			-1,12
26	Außerordentliche Aufwendungen			0,03
27	Außerordentliches Ergebnis (Pos. 25 ./ Pos. 26)			-1,09
28	Jahresergebnis vor Intern.LLeistungsbez.	65.255,00	69.140,00	52.840,17
29	Erträge der Internen Leistungsbeziehungen	-26.510,00	-15.600,00	-11.254,42
9002300	Erträge aus interner Kostenerstattung	-26.510,00	-15.600,00	-11.254,42
31	Saldo der Internen Leistungsbeziehungen	-26.510,00	-15.600,00	-11.254,42
32	Jahresergebnis nach Internen Leistungsbeziehungen	38.745,00	53.540,00	41.585,75
Erläuterungen				
Erläuterungen zu Sachkonto 5761000				
Derr Ansatz bei Kst. 01111430 SK 5761000 wird an die Vorjahresergebnisse angepasst.				
Erläuterungen zu Sachkonto 6710000				
Der Ansatz bei Kst. 01111430 SK 6710000 beinhaltet die Kosten für die EC-Kartenterminals zur bargeldlosen Bezahlung.				
Erläuterungen zu Sachkonto 6750000				
Der Ansatz bei Kst. 01111430 SK 6750000 beinhaltet die Aufwendungen für die Kontoführungsgebühren etc.				
Erläuterungen zu Sachkonto 6790000				
Der Ansatz bei Kst. 01111430 SK 6790000 beinhaltet die Aufwendungen für die Inanspruchnahme der Vollstreckungsstelle des Rheingau-Taunus-Kreises.				
Erläuterungen zu Sachkonto 6820000				
Der Ansatz bei Kst. 01111430 SK 6820000 beinhaltet die Kosten für den postalischen Versand von Mahnungen über die Ekom21.				
Erläuterungen zu Sachkonto 7122000				
Der Ansatz bei Kst. 01111430 SK 7122000 beinhaltet die Aufwendungen für die IKZ Kasse/Steueramt Rheingau im Bereich des Kassenwesens.				

Haushaltsplan Gemeinde Kiedrich

Teilergebnishaushalt Kostenstelle 01111490 Allg. Kostenstelle Finanzverwaltung				
Gemeinde Kiedrich				
Nr.	Bezeichnung	Haushaltsansatz 2026	Haushaltsansatz 2025	Ergebnis Jahresabschluss 2024
01	Privatrechtliche Leistungsentgelte			
02	Öffentlich-rechtliche Leistungsentgelte			
03	Kostenersatzleistungen und -erstattungen			
04	Bestandsveränderungen und andere akt. Eigenleistg.			
05	Steuern steuerähnl. Ertr.einschl.Ertr.aus ges.Uml.			
06	Erträge aus Transferleistungen			
07	Ertr.a.Zuwelsgn.u.Zusch.f.lfd.Zwecke u.allg.Uml.			
08	Ertr.a.Aufv.v.Sonderp.a.Inv.zuw.-zusch.u.-Beltr.			
09	Sonstige ordentliche Erträge			-45,36
10	Summe der ordentlichen Erträge (Pos. 1 - 9)			-45,36
11	Personalaufwendungen	25.095,00	14.970,00	14.244,27
6201000	Entg. für geleist. Arbeitszeit (einschl. Zulagen)	7.160,00		
6201001	Leistungsentgelt	140,00		
6222000	Sonderzuwendungen Arbeitnehmer	510,00		
6301000	Dienst-, Amtsbezüge einschl. tarifl. Zulagen	14.275,00	13.620,00	13.367,64
6311000	Leistungsentgelt Beamte	285,00	270,00	239,07
6321000	Sonderzuw. Beamte	715,00	680,00	637,56
6401000	AG-Anteil zur Sozialvers. Entgeltbereich	1.610,00		
6490100	Beihilfen Bezügebereich	400,00	400,00	
12	Versorgungsaufwendungen	6.585,00	5.625,00	-261.700,79
6441000	Beihilfen an Versorgungsempfänger			26.697,21
6450100	Aufw. an Versorgungskassen Beamte	5.930,00	5.625,00	9.080,00
6451000	Auf. an Verso. kassen f tarifl. Beschäftigte	655,00		
6460100	Zuführung zu Pensionsrückstellungen			-273.374,00
6461000	Zuführung zu Beihilferückstellungen			-24.104,00
13	Aufwendungen für Sach- und Dienstleistungen			
<i>Hinweis: Ansätze sind übertragbar</i>				
6101006	Bewirtschaftung Weinberg d. Ehe			
6101008	Aufwendungen f. Veranstaltungen			
6101007	Sekteinkauf			
6775000	Aufw. für Ingenieurleistungen			
14	Abschreibungen			
15	Aufw.f. Zuweisungen und Zuschüsse s.bes.Finanzaufw			
16	Steueraufw.einschl.Aufw.a.ges.Uml.verpfl.			
17	Transferaufwendungen			
18	Sonstige ordentliche Aufwendungen			
19	Summe der ordentlichen Aufwendungen (Pos. 11 - 18)	31.680,00	20.595,00	-247.456,52
20	Verwaltungsergebnis (Pos. 10 ./i. Ps. 19)	31.680,00	20.595,00	-247.501,88
21	Finanzerträge			
22	Zinsen und ähnliche Aufwendungen			
23	Finanzergebnis (Pos. 21 - Pos. 22)			
24	Ordentliches Ergebnis (Pos. 20 + Pos. 23)	31.680,00	20.595,00	-247.501,88
25	Außerordentliche Erträge			
26	Außerordentliche Aufwendungen			

Haushaltsplan Gemeinde Kiedrich

Teilergebnishaushalt Kostenstelle 01111490 Allg. Kostenstelle Finanzverwaltung

Gemeinde Kiedrich

Nr.	Bezeichnung	Haushaltsansatz 2026	Haushaltsansatz 2025	Ergebnis Jahresabschluss 2024
27	Außerordentliches Ergebnis (Pos. 25 ./ Pos. 26)			
28	Jahresergebnis vor Intern.LLeistungsbez.	31.680,00	20.595,00	-247.501,88
32	Jahresergebnis nach Internen Leistungsbeziehungen	31.680,00	20.595,00	-247.501,88

Haushaltsplan Gemeinde Kiedrich

Teilergebnishaushalt Produkt 011115 Baubetriebshofverwaltung					
Gemeinde Kiedrich					
Produktbereich		01	Innere Verwaltung		
Produktgruppe		01111	Verwaltungssteuerung und -service		
Produkt		011115	Baubetriebshofverwaltung		
		Haushaltsansatz			
Nr.	Konten	Bezeichnung	2026	2025	Ergebnis des Jahresabschlusses 2024
		Ordentliche Erträge			
01	50	Privatrechtliche Leistungsentgelte			
02	51	Öffentlich-rechtliche Leistungsentgelte			
03	548-549	Kostenersatzleistungen und -erstattungen			-14,99
04	52	Bestandsveränderungen und aktivierte Eigenleistungen			
05	55	Steuern und steuerähnliche Erträge einschl. Erträge aus gesetzlichen Umlagen			
06	547	Erträge aus Transferleistungen			
07	540-543	Erträge aus Zuweisungen und Zuschüssen für lfd. Zwecke und allgemeine Umlagen			
08	546	Erträge aus der Auflösung von Sonderposten aus Investitionszuweisungen, -zuschüssen und Investitionsbeiträgen			
09	53	Sonstige ordentliche Erträge	-150,00	-150,00	-365,79
10		Summe der ordentlichen Erträge (Nr. 1 bis 9)	-150,00	-150,00	-380,78
		Ordentliche Aufwendungen			
11	62, 63, 640-643, 647-649, 65	Personalaufwendungen	9.030,00	8.335,00	8.166,75
12	644-646	Versorgungsaufwendungen	630,00	580,00	517,97
13	60, 61, 67-69	Aufwendungen für Sach- und Dienstleistungen	58.550,00	59.635,00	61.852,19
<i>Hinweis: Ansätze sind übertragbar</i>					
14	66	Abschreibungen	27.390,00	23.130,00	24.806,89
15	71	Aufwendungen für Zuweisungen und Zuschüsse sowie besondere Finanzaufwendungen			
16	73	Steueraufwendungen einschl. Aufwendungen aus gesetzlichen Umlageverpflichtungen			
17	72	Transferaufwendungen			
18	70, 74, 76	Sonstige ordentliche Aufwendungen	500,00	900,00	1.014,00
19		Summe der ordentlichen Aufwendungen (Nr. 11 bis 18)	96.100,00	92.580,00	96.357,80
<i>Hinweis: Ansätze sind übertragbar</i>					
20		Verwaltungsergebnis (Nr. 10 ./ Nr. 19)	95.950,00	92.430,00	95.977,02
21	56, 57	Finanzerträge			
22	77	Finanzaufwendungen			
23		Finanzergebnis (Nr. 21 bis Nr. 22)			
24		Ordentliches Ergebnis (Verwaltungsergebnis und Finanzergebnis Nr. 20 und Nr. 23)	95.950,00	92.430,00	95.977,02
25	59	Außerordentliche Erträge			-500,00
26	79	Außerordentliche Aufwendungen			
27		Außerordentliches Ergebnis (Nr. 25 ./ Nr. 26)			-500,00
28		Jahresergebnis vor internen Leistungsbeziehungen (ordentliches Ergebnis und außerordentliches Ergebnis Nr. 24 und Nr. 27)	95.950,00	92.430,00	95.477,02
29		Erlöse der internen Leistungsbeziehungen			
30		Kosten der internen Leistungsbeziehungen			
31		Ergebnis der internen Leistungsbeziehungen			
32		Jahresergebnis nach internen Leistungsbeziehungen	95.950,00	92.430,00	95.477,02
Erläuterungen					
Erläuterungen zu Sachkonto 5302000					
Der Ansatz bei Kst. 01111510 SK 5302000 beinhaltet den Ertrag aus dem Verkauf von Metallschrott.					

Haushaltsplan Gemeinde Kiedrich

Teilergebnishaushalt Produkt 011115 Baubetriebshofverwaltung

Gemeinde Kiedrich

Erläuterungen zu Sachkonto 6030300

Der Ansatz bei Kst. 01111510 SK 6030300 wird für die Ersatzbeschaffung von Werkzeug mit geringen Anschaffungswert gebildet.

Erläuterungen zu Sachkonto 6055000

Der Ansatz bei Kst. 01111510 SK 6055000 wird für die Beschaffung von Sonderkraftstoffen zum Betrieb von Freischneidern, Heckenscheren etc. benötigt.

Erläuterungen zu Sachkonto 6101000

Der Ansatz bei Kst. 01111510 SK 6101000 wird für anfallenden Mietkosten für die Funktionscontainer gebildet.

Erläuterungen zu Sachkonto 6162000

Der Ansatz bei Kst. 6162000 wird für die Überprüfung und Instandhaltung des Ölabscheiders auf dem Bauhofgelände gebildet.

Erläuterungen zu Sachkonto 6171000

Der Ansatz bei Kst. 01111510 SK 6171000 wird für die Beseitigung illegaler Müllablagerungen gebildet.

Erläuterungen zu Sachkonto 6880000

Der Ansatz bei Kst. 01111510 SK 6880000 beinhaltet Aufwendungen für Fortbildungen, welche bereits für das Jahr 2025 vorgesehen waren, aufgrund von Erkrankungen der Mitarbeiter jedoch nicht durchgeführt werden konnten; weiter werden Mittel eingestellt um neuen Mitarbeitern erforderliche Fortbildungen zu ermöglichen.

Haushaltsplan Gemeinde Kiedrich

Teilfinanzhaushalt Produkt 011115 Baubetriebshofverwaltung							
Gemeinde Kiedrich							
		Haushaltsansatz			Investitions- und Investitionsförderungsmaßnahmen		
Nr.	Bezeichnung	2026	Verpflichtungs-ermächtigungen	2025	Ergebnis des Jahresabschlusses 2024	Gesamtauszahlungsbedarf	davon bisher bereitgestellt
	Einzahlungen aus Investitionstätigkeit						
20	+ Einz. aus Investitionszuweis. und -zuschüssen sowie aus Investitionsbeiträgen						
21	+ Einz. aus Abgängen von Vermögensgegenständen des Sachanlagevermögens und des immateriellen Anlagevermögens				500,00		
22	+ Einz. aus Abgängen von Vermögensgegenständen des Finanzanlagevermögens						
	Einzahlungen aus Finanzierungstätigkeit						
31	+ Einz. aus der Aufnahme v. Krediten und wirtschaftlich vergleichbaren Vorgängen für Investitionen						
	Summe				500,00		
	Auszahlungen aus Investitionstätigkeit						
24	- Ausz. für den Erwerb von Grundstücken und Gebäuden						
25	- Ausz. für Baumaßnahmen	-200.000,00		-426.425,87		-1.126.425,87	-926.425,87
26	- Ausz. für Investitionen in das sonstige Sachanlagevermögen und immaterielle Anlagevermögen davon: Ausz. aus gewährten Investitionszuweisungen und -zuschüssen	-354,95		-20.500,00	-60.608,49	-161.998,19	-149.998,19
27	- Ausz. für Investitionen in das Finanzanlagevermögen						
	Auszahlungen aus Finanzierungstätigkeit						
32	- Ausz. für die Tilgung von Krediten und wirtschaftlich vergleichbaren Vorgängen für Investitionen						
	Summe	-200.354,95		-446.925,87	-60.608,49	-1.288.424,06	-1.076.424,06
	Saldo (Einzahlungen ./ Auszahlungen)	-200.354,95		-446.925,87	-60.108,49	-1.288.424,06	-1.076.424,06

Haushaltsplan Gemeinde Kiedrich

Teilergebnishaushalt Kostenstelle 01111510 Baubetriebshof				
Gemeinde Kiedrich				
Nr.	Bezeichnung	Haushaltsansatz 2026	Haushaltsansatz 2025	Ergebnis Jahresabschluss 2024
01	Privatrechtliche Leistungsentgelte			
02	Öffentlich-rechtliche Leistungsentgelte			
03	Kostenersatzleistungen und -erstattungen			-14,99
5488000	Kostenerstattungen von übrigen Bereichen			-14,99
04	Bestandsveränderungen und andere akt. Eigenleistg.			
05	Steuern steuerähnl. Ertr.einschl.Ertr.aus ges.Uml.			
06	Erträge aus Transferleistungen			
07	Ertr.a.Zuwelsgn.u.Zusch.f.lfd.Zwecke u.allg.Uml.			
08	Ertr.a.Aufv.v.Sonderp.a.Inv.zuw.-zusch.u.-Beitr.			
09	Sonstige ordentliche Erträge	-150,00	-150,00	-365,79
5302000	Nebenerlöse aus Abgabe von Energien und Abfällen	-150,00	-150,00	-365,79
10	Summe der ordentlichen Erträge (Pos. 1 - 9)	-150,00	-150,00	-380,78
11	Personalaufwendungen			
12	Versorgungsaufwendungen			
13	Aufwendungen für Sach- und Dienstleistungen	38.750,00	39.835,00	39.288,83
<i>Hinweis: Ansätze sind übertragbar</i>				
6010100	Aufw. für Büromat. u. Drucks. d. Verw. u. ähnl. Ei	150,00	150,00	150,00
6051000	Strom	4.500,00	5.200,00	5.025,62
6055000	Treibstoffe	1.000,00	1.000,00	686,86
6056000	Wasser	200,00	200,00	153,18
6057000	Abwasser	550,00	560,00	552,92
6030300	Werkzeuge	1.500,00	1.500,00	1.294,31
6061000	Materialaufw. für Gebäude u. Außenanlagen	1.000,00	1.000,00	1.009,84
6070000	Aufw. für Berufskleidung, Arbeitsschutzmittel	3.000,00	3.000,00	2.720,14
6101000	Fremdleist. für Erzeugnisse u. and. Umsatzleist.	15.000,00	15.000,00	15.037,14
6101006	Bewirtschaftung Weinberg d. Ehe			
6101008	Aufwendungen f. Veranstaltungen			
6101007	Sekteinkauf			
6161000	Instandh. Gebäude, Außenanl. (Bauunterhaltung)	2.000,00	2.000,00	7.114,07
6162000	Instandh. von techn. Anlagen in Betriebsbauten	1.800,00	1.800,00	1.602,00
<i>Hinweis: Ansätze sind übertragbar</i>				
6163000	Instandh. von Einrichtungen und Ausstattungen	500,00	500,00	55,34
<i>Hinweis: Ansätze sind übertragbar</i>				
6171000	Aufwendungen für Fremdensorgung	2.000,00	2.000,00	137,41
6173000	Fremdreinigung	1.400,00	1.400,00	1.438,36
6775000	Aufw. für Ingenieurleistungen			
6832000	Telefonkosten	950,00	950,00	1.237,77
6850000	Reisekosten	50,00	50,00	
6880000	Aufw. Für Fort- und Weiterbildung	3.000,00	2.500,00	50,00
6900100	Beiträge f. Gebäudebezogene Versicherungen	150,00	1.025,00	1.023,87
14	Abschreibungen	5.810,00	5.840,00	5.374,25
6630000	Abschr. auf techn. Anlagen u. Maschinen	5.650,00	5.680,00	4.837,69
6650000	Abschreibung geringwertige Wirtschaftsgüter (GWG)	160,00	160,00	536,56
15	Aufw.f. Zuweisungen und Zuschüsse s.bes.Finanzaufw			
16	Steueraufw.einschl.Aufw.a.ges.Uml.verpfl.			
17	Transferaufwendungen			
18	Sonstige ordentliche Aufwendungen			
19	Summe der ordentlichen Aufwendungen (Pos. 11 - 18)	44.560,00	45.675,00	44.663,08

Haushaltsplan Gemeinde Kiedrich

Teilergebnishaushalt Kostenstelle 01111510 Baubetriebshof				
Gemeinde Kiedrich				
Nr.	Bezeichnung	Haushaltsansatz 2026	Haushaltsansatz 2025	Ergebnis Jahresabschluss 2024
20	Verwaltungsergebnis (Pos. 10 ./ Ps. 19)	44.410,00	45.525,00	44.282,30
21	Finanzerträge			
22	Zinsen und ähnliche Aufwendungen			
23	Finanzergebnis (Pos. 21 - Pos. 22)			
24	Ordentliches Ergebnis (Pos. 20 + Pos. 23)	44.410,00	45.525,00	44.282,30
25	Außerordentliche Erträge			
26	Außerordentliche Aufwendungen			
27	Außerordentliches Ergebnis (Pos. 25 ./ Pos. 26)			
28	Jahresergebnis vor intern.LLeistungsbez.	44.410,00	45.525,00	44.282,30
32	Jahresergebnis nach internen Leistungsbeziehungen	44.410,00	45.525,00	44.282,30
Erläuterungen				
Erläuterungen zu Sachkonto 5302000				
Der Ansatz bei Kst. 01111510 SK 5302000 beinhaltet den Ertrag aus dem Verkauf von Metallschrott.				
Erläuterungen zu Sachkonto 6030300				
Der Ansatz bei Kst. 01111510 SK 6030300 wird für die Ersatzbeschaffung von Werkzeug mit geringen Anschaffungswert gebildet.				
Erläuterungen zu Sachkonto 6055000				
Der Ansatz bei Kst. 01111510 SK 6055000 wird für die Beschaffung von Sonderkraftstoffen zum Betrieb von Freischneidern, Heckenschere etc. benötigt.				
Erläuterungen zu Sachkonto 6101000				
Der Ansatz bei Kst. 01111510 SK 6101000 wird für anfallenden Mietkosten für die Funktionscontainer gebildet.				
Erläuterungen zu Sachkonto 6162000				
Der Ansatz bei Kst. 6162000 wird für die Überprüfung und Instandhaltung des Ölabscheiders auf dem Bauhofgelände gebildet.				
Erläuterungen zu Sachkonto 6171000				
Der Ansatz bei Kst. 01111510 SK 6171000 wird für die Beseitigung illegaler Müllablagerungen gebildet.				
Erläuterungen zu Sachkonto 6880000				
Der Ansatz bei Kst. 01111510 SK 6880000 beinhaltet Aufwendungen für Fortbildungen, welche bereits für das Jahr 2025 vorgesehen waren, aufgrund von Erkrankungen der Mitarbeiter jedoch nicht durchgeführt werden konnten; weiter werden Mittel eingestellt um neuen Mitarbeitern erforderliche Fortbildungen zu ermöglichen.				

Haushaltsplan Gemeinde Kiedrich

Teilergebnishaushalt Kostenstelle 01111520 Fuhrpark				
Gemeinde Kiedrich				
Nr.	Bezeichnung	Haushaltsansatz 2026	Haushaltsansatz 2025	Ergebnis Jahresabschluss 2024
01	Privatrechtliche Leistungsentgelte			
02	Öffentlich-rechtliche Leistungsentgelte			
03	Kostenersatzleistungen und -erstattungen			
04	Bestandsveränderungen und andere akt. Eigenleistg.			
05	Steuern steuerähnl. Ertr.einschl.Ertr.aus ges.Uml.			
06	Erträge aus Transferleistungen			
07	Ertr.a.Zuwelsgn.u.Zusch.f.lfd.Zwecke u.allg.Uml.			
08	Ertr.a.Aufv.v.Sonderp.a.Inv.zuw.-zusch.u.-Beltr.			
09	Sonstige ordentliche Erträge			
10	Summe der ordentlichen Erträge (Pos. 1 - 9)			
11	Personalaufwendungen	9.030,00	8.335,00	8.166,75
6201000	Entg. für geleist. Arbeitszeit (einschl. Zulagen)	6.860,00	6.350,00	6.161,54
6201001	Leistungsentgelt	135,00	125,00	135,16
6222000	Sonderzuwendungen Arbeitnehmer	495,00	445,00	434,25
6401000	AG-Anteil zur Sozialvers. Entgeltbereich	1.540,00	1.415,00	1.435,80
12	Versorgungsaufwendungen	630,00	580,00	517,97
6451000	Auf. an Verso. kassen f tarifl. Beschäftigte	630,00	580,00	517,97
13	Aufwendungen für Sach- und Dienstleistungen	19.800,00	19.800,00	22.563,36
<i>Hinweis: Ansätze sind übertragbar</i>				
6055000	Treibstoffe	6.500,00	6.500,00	7.620,66
6101006	Bewirtschaftung Weinberg d. Ehe			
6101008	Aufwendungen f. Veranstaltungen			
6101007	Sekteinkauf			
6164000	Instandhaltung von Fahrzeugen	8.500,00	8.500,00	10.817,56
6775000	Aufw. für Ingenieurleistungen			
6901000	Kfz-Versicherungsbeiträge	4.800,00	4.800,00	4.125,14
14	Abschreibungen	21.580,00	17.290,00	19.432,64
6642000	Abschr. auf Betriebsausstattung	2.910,00	2.910,00	2.908,90
6643000	Abschr. auf Fuhrpark	18.670,00	14.380,00	16.523,74
15	Aufw.f. Zuweisungen und Zuschüsse s.bes.Finanzaufw			
16	Steueraufw.einschl.Aufw.a.ges.Uml.verpfl.			
17	Transferaufwendungen			
18	Sonstige ordentliche Aufwendungen	500,00	900,00	1.014,00
7030000	Kfz-Steuer	500,00	900,00	1.014,00
19	Summe der ordentlichen Aufwendungen (Pos. 11 - 18)	51.540,00	46.905,00	51.694,72
20	Verwaltungsergebnis (Pos. 10 ./ Ps. 19)	51.540,00	46.905,00	51.694,72
21	Finanzerträge			
22	Zinsen und ähnliche Aufwendungen			
23	Finanzergebnis (Pos. 21 - Pos. 22)			
24	Ordentliches Ergebnis (Pos. 20 + Pos. 23)	51.540,00	46.905,00	51.694,72
25	Außerordentliche Erträge			-500,00
5912000	Ertr. aus der Veräuß.v. Vermögensgegenst.üb.410 €			-500,00
26	Außerordentliche Aufwendungen			
27	Außerordentliches Ergebnis (Pos. 25 ./ Pos. 26)			-500,00

Haushaltsplan Gemeinde Kiedrich

Teilergebnishaushalt Kostenstelle 01111520 Fuhrpark

Gemeinde Kiedrich

Nr.	Bezeichnung	Haushaltsansatz 2026	Haushaltsansatz 2025	Ergebnis Jahresabschluss 2024
28	Jahresergebnis vor Intern.LLeistungsbez.	51.540,00	46.905,00	51.194,72
32	Jahresergebnis nach Internen Leistungsbeziehungen	51.540,00	46.905,00	51.194,72

Haushaltsplan Gemeinde Kiedrich

Teilergebnishaushalt Produktbereich 02 Sicherheit und Ordnung					
Gemeinde Kiedrich					
Produktbereich		02	Sicherheit und Ordnung		
		Haushaltsansatz			Ergebnis des Jahresabschlusses 2024
Nr.	Konten	Bezeichnung	2026	2025	
		Ordentliche Erträge			
01	50	Privatrechtliche Leistungsentgelte			
02	51	Öffentlich-rechtliche Leistungsentgelte	-119.300,00	-126.300,00	-156.649,18
03	548-549	Kostensatzleistungen und -erstattungen		-800,00	-555,58
04	52	Bestandsveränderungen und aktivierte Eigenleistungen			
05	55	Steuern und steuerähnliche Erträge einschl. Erträge aus gesetzlichen Umlagen			
06	547	Erträge aus Transferleistungen			
07	540-543	Erträge aus Zuweisungen und Zuschüssen für lfd. Zwecke und allgemeine Umlagen			
08	546	Erträge aus der Auflösung von Sonderposten aus Investitionszuweisungen, -zuschüssen und Investitionsbeiträgen	-12.970,00	-12.240,00	-11.843,13
09	53	Sonstige ordentliche Erträge			-215,40
10		Summe der ordentlichen Erträge (Nr. 1 bis 9)	-132.270,00	-139.340,00	-169.263,29
		Ordentliche Aufwendungen			
11	62, 63, 640-643, 647-649, 65	Personalaufwendungen	303.975,00	265.875,00	250.077,21
12	644-646	Versorgungsaufwendungen	70.750,00	45.510,00	59.652,65
13	60, 61, 67-69	Aufwendungen für Sach- und Dienstleistungen	215.210,00	209.060,00	174.510,83
<i>Hinweis: Ansätze sind übertragbar</i>					
14	66	Abschreibungen	40.770,00	39.940,00	44.874,65
15	71	Aufwendungen für Zuweisungen und Zuschüsse sowie besondere Finanzaufwendungen	15.450,00	13.350,00	12.120,03
16	73	Steueraufwendungen einschl. Aufwendungen aus gesetzlichen Umlageverpflichtungen			
17	72	Transferaufwendungen			
18	70, 74, 76	Sonstige ordentliche Aufwendungen	60,00	60,00	
19		Summe der ordentlichen Aufwendungen (Nr. 11 bis 18)	646.215,00	573.795,00	541.235,37
<i>Hinweis: Ansätze sind übertragbar</i>					
20		Verwaltungsergebnis (Nr. 10 ./ Nr. 19)	513.945,00	434.455,00	371.972,08
21	56, 57	Finanzerträge			
22	77	Finanzaufwendungen			
23		Finanzergebnis (Nr. 21 bis Nr. 22)			
24		Ordentliches Ergebnis (Verwaltungsergebnis und Finanzergebnis Nr. 20 und Nr. 23)	513.945,00	434.455,00	371.972,08
25	59	Außerordentliche Erträge			
26	79	Außerordentliche Aufwendungen			
27		Außerordentliches Ergebnis (Nr. 25 ./ Nr. 26)			
28		Jahresergebnis vor internen Leistungsbeziehungen (ordentliches Ergebnis und außerordentliches Ergebnis Nr. 24 und Nr. 27)	513.945,00	434.455,00	371.972,08
29		Erlöse der internen Leistungsbeziehungen			
30		Kosten der internen Leistungsbeziehungen	16.100,00	16.800,00	16.000,00
31		Ergebnis der internen Leistungsbeziehungen	16.100,00	16.800,00	16.000,00
32		Jahresergebnis nach internen Leistungsbeziehungen	530.045,00	451.255,00	387.972,08
Erläuterungen					
Erläuterungen zu Sachkonto 5101000					
Der Ansatz bei Kst. 02122110 SK 5101000 beinhaltet die Erträge aus der Erteilung von Sondernutzungserlaubnissen, Handwerkerparkausweisen etc. Der Ansatz wurde an das Vorjahresergebnis angepasst.					

Haushaltsplan Gemeinde Kiedrich

Teilergebnishaushalt Produktbereich 02 Sicherheit und Ordnung
Gemeinde Kiedrich
Erläuterungen zu Sachkonto 5101000
Der Ansatz wurde an das Vorjahresergebnis angepasst.
Erläuterungen zu Sachkonto 5110000
Der Ansatz bei Kst. 02126110 SK 5110000 beinhaltet die Gebühren für die Einsätze der Freiwilligen Feuerwehr Kiedrich gemäß der gültigen Gebührensatzung. Der Ansatz wurde an das Vorjahresergebnis angepasst.
Erläuterungen zu Sachkonto 5150001
Der Ansatz bei Kst. 02122110 SK 515001 beinhaltet die Erträge aus Verwarngeldern (ruhender und fließender Verkehr). Der Ansatz wurde an das Vorjahresergebnis angepasst.
Erläuterungen zu Sachkonto 6001000
Der Ansatz bei Kst. 02126110 SK 6001000 wird für die Beschaffung von Ölbindemittel gebildet.
Erläuterungen zu Sachkonto 6010100
Der Ansatz bei Kst. 02121110 SK 6010100 beinhaltet u.a. die Aufwendung für den Druck der Stimmzettel für die Kommunalwahl 2026.
Erläuterungen zu Sachkonto 6051000
Der Ansatz bei Kst. 02122110 SK 6051000 beinhaltet die Kosten für den Strom zum Betrieb der stationären Messeinrichtung an der Eltviller Straße.
Erläuterungen zu Sachkonto 6052000
Der Ansatz bei Kst. 02126110 SK 6052000 beinhaltet die Kosten für die Beheizung des Feuerwehrgerätehauses . Da die Heizung des Bürgerhauses das Feuerwehrgerätehaus mitversorgt, ist zwischen den beiden Kostenstellen (Feuerwehr/Bürgerhaus) eine entsprechende Verrechnung durchzuführen.
Erläuterungen zu Sachkonto 6065000
Der Ansatz bei Kst. 02122110 SK 6065000 beinhaltet den Aufwand durch verkehrsrechtlich veranlasste Maßnahmen u.a. beim Austausch von Beschilderungen etc.
Erläuterungen zu Sachkonto 6101000
Der Ansatz bei Kst. 02122110 SK 6101000 beinhaltet u.a. den Aufwand für die Ausleihe von Beschilderungen oder Absperrvorrichtungen im Rahmen von Veranstaltungen sowie die Kosten für die Inanspruchnahme eines externen Dienstleisters zur mobilen Geschwindigkeitsmessung.
Erläuterungen zu Sachkonto 6131000
Der Ansatz bei Kst. 02121110SK 6131000 beinhaltet die Aufwandsentschädigung der Wahlhelfer bei der Kommunalwahl 2026.
Erläuterungen zu Sachkonto 6161000
Der Ansatz bei Kst 02126110 SK 6161000 wird u.a. für die Überprüfung der Blitzschutzanlage und der Garagentore gebildet.
Erläuterungen zu Sachkonto 6179000
Der Ansatz bei Kst. 02122130 SK 6179000 beinhaltet den Aufwand der Reinigung der Tischwäsche.
Erläuterungen zu Sachkonto 6710000

Haushaltsplan Gemeinde Kiedrich

Teilergebnishaushalt Produktbereich 02 Sicherheit und Ordnung

Gemeinde Kiedrich

Der Ansatz bei Kst. 02122110 SK 6710000 beinhaltet die Aufwendungen für das Leasing der Stationären/mobilen Geschwindigkeitsmessanlage sowie die Leasingkosten für das dem Ordnungspolizeibeamten zugeteiltem Fahrzeugs. Der Ansatz wurde angepasst, da die Messeinrichtung zur Geschwindigkeitsüberwachung mit einer neuen Auswertungssoftware ausgerüstet werden muss.

Erläuterungen zu Sachkonto 6820000

Der Ansatz bei Kst. 02121110 SK 6820000 beinhaltet den Aufwand für die Zustellung der Wahlunterlagen für die Kommunalwahl 2026.

Erläuterungen zu Sachkonto 6831000

Der Ansatz bei Kst. 02122110 SK 6831000 wurde dem Vorjahresergebnis angepasst.

Erläuterungen zu Sachkonto 6909000

Der Ansatz bei Kst. 02121110 SK 6909000 beinhaltet die Versicherungsprämie der Wahlhelfer für die Kommunalwahl 2026.

Erläuterungen zu Sachkonto 6910000

Der Ansatz bei Kst. 02122130 SK 6910000 beinhaltet den Mitgliedsbeitrag im Fachverband der dt. Standesbeamtinnen und Standesbeamten.

Erläuterungen zu Sachkonto 6910000

Der Ansatz bei Kst. 02122190 SK 6910000 beinhaltet in der Hauptsache den Beitrag für den Tierschutzverein/Tierheim Wiesbaden (Sondermitgliedschaft zur Abgabe von Fundtieren).

Erläuterungen zu Sachkonto 6910000

Der Ansatz bei Kst. 02126110 SK 6910000 beinhaltet den Beitrag an den Kreisfeuerwehrverband Rheingau-Taunus.

Erläuterungen zu Sachkonto 7120100

Der Ansatz bei Kst. 02122140 SK 7120100 beinhaltet den Kostenanteil für die Ausgabe der Fischereischeine.

Erläuterungen zu Sachkonto 7122000

Der Ansatz bei Kst. 02122120 SK 7122000 beinhaltet die Aufwendungen für die Inanspruchnahme des Gewerbeprüfendienstes des Rheingau-Taunuskreises.

Erläuterungen zu Sachkonto 7128000

Der Ansatz bei Kst. 02122110 SK 7128000 beinhaltet auf Basis des Beschlusses der Gemeindevertretung vom 17.12.2021 den Aufwand für Zuschüsse an Fahranfänger für den Besuch eines Fahrsicherheitstrainings.

Erläuterungen zu Sachkonto 7128004

Der Ansatz bei Kst. 02127110 SK 7128004 wird ab dem Jahr 2026 wieder eingestellt um den Malteser Hilfsdienst vor Ort zu unterstützen.

Erläuterungen zu Sachkonto 7172000

Der Ansatz bei Kst. 02122190 SK 7172000 beinhaltet den Aufwand für die Mitgliedschaft in der IKZ Gefahrguttransporte Rheingau-Taunus.

Haushaltsplan Gemeinde Kiedrich

Teilfinanzhaushalt Produktbereich 02 Sicherheit und Ordnung							
Gemeinde Kiedrich							
		Haushaltsansatz			Investitions- und Investitionsförderungsmaßnahmen		
Nr.	Bezeichnung	2026	Verpflichtungs-ermächtigungen	2025	Ergebnis des Jahresabschlusses 2024	Gesamtauszahlungsbedarf	davon bisher bereitgestellt
	Einzahlungen aus Investitionstätigkeit						
20	+ Einz. aus Investitionszuweis. und -zuschüssen sowie aus Investitionsbeiträgen	73.500,00		73.500,00	25.850,00		
21	+ Einz. aus Abgängen von Vermögensgegenständen des Sachanlagevermögens und des immateriellen Anlagevermögens						
22	+ Einz. aus Abgängen von Vermögensgegenständen des Finanzanlagevermögens						
	Einzahlungen aus Finanzierungstätigkeit						
31	+ Einz. aus der Aufnahme v. Krediten und wirtschaftlich vergleichbaren Vorgängen für Investitionen						
	Summe	73.500,00		73.500,00	25.850,00		
	Auszahlungen aus Investitionstätigkeit						
24	- Ausz. für den Erwerb von Grundstücken und Gebäuden				-4.285,59	-56.300,00	-56.300,00
25	- Ausz. für Baumaßnahmen					-10.000,00	-10.000,00
26	- Ausz. für Investitionen in das sonstige Sachanlagevermögen und immaterielle Anlagevermögen davon: Ausz. aus gewährten Investitionszuweisungen und -zuschüssen	-2.214,95		-511.152,96	-8.385,39	-1.837.513,91	-1.822.513,91
27	- Ausz. für Investitionen in das Finanzanlagevermögen						
	Auszahlungen aus Finanzierungstätigkeit						
32	- Ausz. für die Tilgung von Krediten und wirtschaftlich vergleichbaren Vorgängen für Investitionen						
	Summe	-2.214,95		-511.152,96	-12.670,98	-1.903.813,91	-1.888.813,91
	Saldo (Einzahlungen ./ Auszahlungen)	71.285,05		-437.652,96	13.179,02	-1.903.813,91	-1.888.813,91

Haushaltsplan Gemeinde Kiedrich

Teilergebnishaushalt Produkt 021211 Wahlen

Gemeinde Kiedrich

Produktbereich	02	Sicherheit und Ordnung
Produktgruppe	02121	Statistik und Wahlen
Produkt	021211	Wahlen

		Haushaltsansatz			
Nr.	Konten	Bezeichnung	2026	2025	Ergebnis des Jahresabschlusses 2024
		Ordentliche Erträge			
01	50	Privatrechtliche Leistungsentgelte			
02	51	Öffentlich-rechtliche Leistungsentgelte			
03	548-549	Kostenersatzleistungen und -erstattungen		-800,00	-555,58
04	52	Bestandsveränderungen und aktivierte Eigenleistungen			
05	55	Steuern und steuerähnliche Erträge einschl. Erträge aus gesetzlichen Umlagen			
06	547	Erträge aus Transferleistungen			
07	540-543	Erträge aus Zuweisungen und Zuschüssen für lfd. Zwecke und allgemeine Umlagen			
08	546	Erträge aus der Auflösung von Sonderposten aus Investitionszuweisungen, -zuschüssen und Investitionsbeiträgen			
09	53	Sonstige ordentliche Erträge			-79,44
10		Summe der ordentlichen Erträge (Nr. 1 bis 9)		-800,00	-635,02
		Ordentliche Aufwendungen			
11	62, 63, 640-643, 647-649, 65	Personalaufwendungen	36.440,00	28.870,00	26.010,01
12	644-646	Versorgungsaufwendungen	18.600,00	11.750,00	11.380,80
13	60, 61, 67-69	Aufwendungen für Sach- und Dienstleistungen	9.910,00	12.850,00	11.646,74
<i>Hinweis: Ansätze sind übertragbar</i>					
14	66	Abschreibungen			
15	71	Aufwendungen für Zuweisungen und Zuschüsse sowie besondere Finanzaufwendungen			
16	73	Steueraufwendungen einschl. Aufwendungen aus gesetzlichen Umlageverpflichtungen			
17	72	Transferaufwendungen			
18	70, 74, 76	Sonstige ordentliche Aufwendungen			
19		Summe der ordentlichen Aufwendungen (Nr. 11 bis 18)	64.950,00	53.470,00	49.037,55
<i>Hinweis: Ansätze sind übertragbar</i>					
20		Verwaltungsergebnis (Nr. 10 ./ Nr. 19)	64.950,00	52.670,00	48.402,53
21	56, 57	Finanzerträge			
22	77	Finanzaufwendungen			
23		Finanzergebnis (Nr. 21 bis Nr. 22)			
24		Ordentliches Ergebnis (Verwaltungsergebnis und Finanzergebnis Nr. 20 und Nr. 23)	64.950,00	52.670,00	48.402,53
25	59	Außerordentliche Erträge			
26	79	Außerordentliche Aufwendungen			
27		Außerordentliches Ergebnis (Nr. 25 ./ Nr. 26)			
28		Jahresergebnis vor internen Leistungsbeziehungen (ordentliches Ergebnis und außerordentliches Ergebnis Nr. 24 und Nr. 27)	64.950,00	52.670,00	48.402,53
29		Erlöse der internen Leistungsbeziehungen			
30		Kosten der internen Leistungsbeziehungen			
31		Ergebnis der internen Leistungsbeziehungen			
32		Jahresergebnis nach internen Leistungsbeziehungen	64.950,00	52.670,00	48.402,53

Erläuterungen

Erläuterungen zu Sachkonto 6010100

Der Ansatz bei Kst. 02121110 SK 6010100 beinhaltet u.a. die Aufwendung für den Druck der Stimmzettel für die Kommunalwahl

Haushaltsplan Gemeinde Kiedrich

Teilergebnishaushalt Produkt 021211 Wahlen

Gemeinde Kiedrich

2026.

Erläuterungen zu Sachkonto 6131000

Der Ansatz bei Kst. 02121110SK 6131000 beinhaltet die Aufwandsentschädigung der Wahlhelfer bei der Kommunalwahl 2026.

Erläuterungen zu Sachkonto 6820000

Der Ansatz bei Kst. 02121110 SK 6820000 beinhaltet den Aufwand für die Zustellung der Wahlunterlagen für die Kommunalwahl 2026.

Erläuterungen zu Sachkonto 6909000

Der Ansatz bei Kst. 02121110 SK 6909000 beinhaltet die Versicherungsprämie der Wahlhelfer für die Kommunalwahl 2026.

Haushaltsplan Gemeinde Kiedrich

Teilfinanzhaushalt Produkt 021211 Wahlen							
Gemeinde Kiedrich							
		Haushaltsansatz			Investitions- und Investitionsförderungsmaßnahmen		
Nr.	Bezeichnung	2026	Verpflichtungs-ermächtigungen	2025	Ergebnis des Jahresabschlusses 2024	Gesamtauszahlungsbedarf	davon bisher bereitgestellt
	Einzahlungen aus Investitionstätigkeit						
20	+ Einz. aus Investitionszuweis. und -zuschüssen sowie aus Investitionsbeiträgen						
21	+ Einz. aus Abgängen von Vermögensgegenständen des Sachanlagevermögens und des immateriellen Anlagevermögens						
22	+ Einz. aus Abgängen von Vermögensgegenständen des Finanzanlagevermögens						
	Einzahlungen aus Finanzierungstätigkeit						
31	+ Einz. aus der Aufnahme v. Krediten und wirtschaftlich vergleichbaren Vorgängen für Investitionen						
	Summe						
	Auszahlungen aus Investitionstätigkeit						
24	- Ausz. für den Erwerb von Grundstücken und Gebäuden						
25	- Ausz. für Baumaßnahmen						
26	- Ausz. für Investitionen in das sonstige Sachanlagevermögen und immaterielle Anlagevermögen davon: Ausz. aus gewährten Investitionszuweisungen und -zuschüssen						
27	- Ausz. für Investitionen in das Finanzanlagevermögen						
	Auszahlungen aus Finanzierungstätigkeit						
32	- Ausz. für die Tilgung von Krediten und wirtschaftlich vergleichbaren Vorgängen für Investitionen						
	Summe						
	Saldo (Einzahlungen ./ Auszahlungen)						

Haushaltsplan Gemeinde Kiedrich

Teilergebnishaushalt Kostenstelle 02121110 Wahlamt				
Gemeinde Kiedrich				
Nr.	Bezeichnung	Haushaltsansatz 2026	Haushaltsansatz 2025	Ergebnis Jahresabschluss 2024
01	Privatrechtliche Leistungsentgelte			
02	Öffentlich-rechtliche Leistungsentgelte			
03	Kostenersatzleistungen und -erstattungen		-800,00	-555,58
5481000	Kostenerstattungen vom Land		-800,00	-555,58
04	Bestandsveränderungen und andere akt. Eigenleistg.			
05	Steuern steuerähnl. Ertr.einschl.Ertr.aus ges.Uml.			
06	Erträge aus Transferleistungen			
07	Ertr.a.Zuwelsgn.u.Zusch.f.lfd.Zwecke u.allg.Uml.			
08	Ertr.a.Aufl.v.Sonderp.a.Inv.zuw.-zusch.u.-Beitr.			
09	Sonstige ordentliche Erträge			-79,44
10	Summe der ordentlichen Erträge (Pos. 1 - 9)		-800,00	-635,02
11	Personalaufwendungen	36.440,00	28.870,00	26.010,01
6301000	Dienst-, Amtsbezüge einschl. tarifl. Zulagen	30.300,00	24.530,00	24.047,28
6311000	Leistungsentgelt Beamte	945,00	490,00	418,38
6321000	Sonderzuw. Beamte	1.520,00	1.225,00	1.148,40
6490100	Beihilfen Bezügebereich	3.675,00	2.625,00	395,95
12	Versorgungsaufwendungen	18.600,00	11.750,00	11.380,80
6441000	Beihilfen an Versorgungsempfänger	2.050,00	300,00	
6450100	Aufw. an Versorgungskassen Beamte	16.550,00	11.450,00	11.380,80
13	Aufwendungen für Sach- und Dienstleistungen	9.910,00	12.850,00	11.646,74
<i>Hinweis: Ansätze sind übertragbar</i>				
6010100	Aufw. für Büromat. u. Drucks. d. Verw. u. ähnl. Ei	3.000,00	3.000,00	3.732,74
6101000	Fremdleist. für Erzeugnisse u. and. Umsatzleist.		1.000,00	
6101006	Bewirtschaftung Weinberg d. Ehe			
6101008	Aufwendungen f. Veranstaltungen			
6101007	Sekteinkauf			
6131000	Aufw. Entsch. ehrenamtl. Tätige (sow. N. Hkto 678)	1.500,00	1.500,00	990,00
6180000	Skonti, Boni			-57,20
6775000	Aufw. für Ingenieurleistungen			
6820000	Porto und Versandkosten	3.000,00	3.000,00	2.231,37
6831000	Datenübertragungskosten	2.260,00	2.200,00	4.709,59
6850000	Reisekosten		500,00	
6880000	Aufw. Für Fort- und Weiterbildung		1.500,00	
6909000	Beiträge für sonstige Versicherungen	150,00	150,00	40,24
14	Abschreibungen			
15	Aufw.f. Zuweisungen und Zuschüsse s.bes.Finanzaufw			
16	Steueraufw.einschl.Aufw.a.ges.Uml.verpfl.			
17	Transferaufwendungen			
18	Sonstige ordentliche Aufwendungen			
19	Summe der ordentlichen Aufwendungen (Pos. 11 - 18)	64.950,00	53.470,00	49.037,55
20	Verwaltungsergebnis (Pos. 10 ./ Ps. 19)	64.950,00	52.670,00	48.402,53
21	Finanzerträge			
22	Zinsen und ähnliche Aufwendungen			
23	Finanzergebnis (Pos. 21 - Pos. 22)			
24	Ordentliches Ergebnis (Pos. 20 + Pos. 23)	64.950,00	52.670,00	48.402,53

Haushaltsplan Gemeinde Kiedrich

Teilergebnishaushalt Kostenstelle 02121110 Wahlamt

Gemeinde Kiedrich

Nr.	Bezeichnung	Haushaltsansatz 2026	Haushaltsansatz 2025	Ergebnis Jahresabschluss 2024
25	Außerordentliche Erträge			
26	Außerordentliche Aufwendungen			
27	Außerordentliches Ergebnis (Pos. 25 ./ Pos. 26)			
28	Jahresergebnis vor Intern.LLeistungsbez.	64.950,00	52.670,00	48.402,53
32	Jahresergebnis nach Internen Leistungsbeziehungen	64.950,00	52.670,00	48.402,53

Erläuterungen**Erläuterungen zu Sachkonto 6010100**

Der Ansatz bei Kst. 02121110 SK 6010100 beinhaltet u.a. die Aufwendung für den Druck der Stimmzettel für die Kommunalwahl 2026.

Erläuterungen zu Sachkonto 6131000

Der Ansatz bei Kst. 02121110SK 6131000 beinhaltet die Aufwandsentschädigung der Wahlhelfer bei der Kommunalwahl 2026.

Erläuterungen zu Sachkonto 6820000

Der Ansatz bei Kst. 02121110 SK 6820000 beinhaltet den Aufwand für die Zustellung der Wahlunterlagen für die Kommunalwahl 2026.

Erläuterungen zu Sachkonto 6909000

Der Ansatz bei Kst. 02121110 SK 6909000 beinhaltet die Versicherungsprämie der Wahlhelfer für die Kommunalwahl 2026.

Haushaltsplan Gemeinde Kiedrich

Teilergebnishaushalt Produkt 021221 Öffentliche Ordnung

Gemeinde Kiedrich

Produktbereich	02	Sicherheit und Ordnung
Produktgruppe	02122	Ordnungsangelegenheiten
Produkt	021221	Öffentliche Ordnung

		Haushaltsansatz			Ergebnis des Jahresabschlusses 2024
Nr.	Konten	Bezeichnung	2026	2025	
		Ordentliche Erträge			
01	50	Privatrechtliche Leistungsentgelte			
02	51	Öffentlich-rechtliche Leistungsentgelte	-113.300,00	-124.300,00	-151.968,58
03	548-549	Kostenersatzleistungen und -erstattungen			
04	52	Bestandsveränderungen und aktivierte Eigenleistungen			
05	55	Steuern und steuerähnliche Erträge einschl. Erträge aus gesetzlichen Umlagen			
06	547	Erträge aus Transferleistungen			
07	540-543	Erträge aus Zuweisungen und Zuschüssen für lfd. Zwecke und allgemeine Umlagen			
08	546	Erträge aus der Auflösung von Sonderposten aus Investitionszuweisungen, -zuschüssen und Investitionsbeiträgen			
09	53	Sonstige ordentliche Erträge			-124,92
10		Summe der ordentlichen Erträge (Nr. 1 bis 9)	-113.300,00	-124.300,00	-152.093,50
		Ordentliche Aufwendungen			
11	62, 63, 640-643, 647-649, 65	Personalaufwendungen	262.330,00	232.880,00	220.236,58
12	644-646	Versorgungsaufwendungen	49.780,00	32.355,00	46.873,88
13	60, 61, 67-69	Aufwendungen für Sach- und Dienstleistungen	125.300,00	115.810,00	108.778,66
<i>Hinweis: Ansätze sind übertragbar</i>					
14	66	Abschreibungen	890,00	1.210,00	1.733,86
15	71	Aufwendungen für Zuweisungen und Zuschüsse sowie besondere Finanzaufwendungen	12.350,00	12.350,00	10.459,38
16	73	Steueraufwendungen einschl. Aufwendungen aus gesetzlichen Umlageverpflichtungen			
17	72	Transferaufwendungen			
18	70, 74, 76	Sonstige ordentliche Aufwendungen	60,00	60,00	
19		Summe der ordentlichen Aufwendungen (Nr. 11 bis 18)	450.710,00	394.665,00	388.082,36
<i>Hinweis: Ansätze sind übertragbar</i>					
20		Verwaltungsergebnis (Nr. 10 ./ Nr. 19)	337.410,00	270.365,00	235.988,86
21	56, 57	Finanzerträge			
22	77	Finanzaufwendungen			
23		Finanzergebnis (Nr. 21 bis Nr. 22)			
24		Ordentliches Ergebnis (Verwaltungsergebnis und Finanzergebnis Nr. 20 und Nr. 23)	337.410,00	270.365,00	235.988,86
25	59	Außerordentliche Erträge			
26	79	Außerordentliche Aufwendungen			
27		Außerordentliches Ergebnis (Nr. 25 ./ Nr. 26)			
28		Jahresergebnis vor internen Leistungsbeziehungen (ordentliches Ergebnis und außerordentliches Ergebnis Nr. 24 und Nr. 27)	337.410,00	270.365,00	235.988,86
29		Erlöse der internen Leistungsbeziehungen			
30		Kosten der internen Leistungsbeziehungen			
31		Ergebnis der internen Leistungsbeziehungen			
32		Jahresergebnis nach internen Leistungsbeziehungen	337.410,00	270.365,00	235.988,86

Erläuterungen

Erläuterungen zu Sachkonto 5101000

Der Ansatz bei Kst. 02122110 SK 5101000 beinhaltet die Erträge aus der Erteilung von Sondernutzungserlaubnissen,

Haushaltsplan Gemeinde Kiedrich

Teilergebnishaushalt Produkt 021221 Öffentliche Ordnung
Gemeinde Kiedrich
Handwerkerparkausweisen etc. Der Ansatz wurde an das Vorjahresergebnis angepasst.
Erläuterungen zu Sachkonto 5101000
Der Ansatz wurde an das Vorjahresergebnis angepasst.
Erläuterungen zu Sachkonto 5150001
Der Ansatz bei Kst. 02122110 SK 515001 beinhaltet die Erträge aus Verwargeldern (ruhender und fließender Verkehr). Der Ansatz wurde an das Vorjahresergebnis angepasst.
Erläuterungen zu Sachkonto 6051000
Der Ansatz bei Kst. 02122110 SK 6051000 beinhaltet die Kosten für den Strom zum Betrieb der stationären Messeinrichtung an der Eltviller Straße.
Erläuterungen zu Sachkonto 6065000
Der Ansatz bei Kst. 02122110 SK 6065000 beinhaltet den Aufwand durch verkehrsrechtlich veranlasste Maßnahmen u.a. beim Austausch von Beschilderungen etc.
Erläuterungen zu Sachkonto 6101000
Der Ansatz bei Kst. 02122110 SK 6101000 beinhaltet u.a. den Aufwand für die Ausleihe von Beschilderungen oder Absperrvorrichtungen im Rahmen von Veranstaltungen sowie die Kosten für die Inanspruchnahme eines externen Dienstleisters zur mobilen Geschwindigkeitsmessung.
Erläuterungen zu Sachkonto 6179000
Der Ansatz bei Kst. 02122130 SK 6179000 beinhaltet den Aufwand der Reinigung der Tischwäsche.
Erläuterungen zu Sachkonto 6710000
Der Ansatz bei Kst. 02122110 SK 6710000 beinhaltet die Aufwendungen für das Leasing der Stationären/mobilen Geschwindigkeitsmessanlage sowie die Leasingkosten für das dem Ordnungspolizeibeamten zugeteiltem Fahrzeugs. Der Ansatz wurde angepasst, da die Messeinrichtung zur Geschwindigkeitsüberwachung mit einer neuen Auswertungssoftware ausgerüstet werden muss.
Erläuterungen zu Sachkonto 6831000
Der Ansatz bei Kst. 02122110 SK 6831000 wurde dem Vorjahresergebnis angepasst.
Erläuterungen zu Sachkonto 6910000
Der Ansatz bei Kst. 02122130 SK 6910000 beinhaltet den Mitgliedsbeitrag im Fachverband der dt. Landesbeamtinnen und Landesbeamten.
Erläuterungen zu Sachkonto 6910000
Der Ansatz bei Kst. 02122190 SK 6910000 beinhaltet in der Hauptsache den Beitrag für den Tierschutzverein/Tierheim Wiesbaden (Sondermitgliedschaft zur Abgabe von Fundtieren).
Erläuterungen zu Sachkonto 7120100
Der Ansatz bei Kst. 02122140 SK 7120100 beinhaltet den Kostenanteil für die Ausgabe der Fischereischeine.
Erläuterungen zu Sachkonto 7122000

Haushaltsplan Gemeinde Kiedrich

Teilergebnishaushalt Produkt 021221 Öffentliche Ordnung

Gemeinde Kiedrich

Der Ansatz bei Kst. 02122120 SK 7122000 beinhaltet die Aufwendungen für die Inanspruchnahme des Gewerbeprüfdienstes des Rheingau-Taunuskreises.

Erläuterungen zu Sachkonto 7128000

Der Ansatz bei Kst. 02122110 SK 7128000 beinhaltet auf Basis des Beschlusses der Gemeindevertretung vom 17.12.2021 den Aufwand für Zuschüsse an Fahranfänger für den Besuch eines Fahrsicherheitstrainings.

Erläuterungen zu Sachkonto 7172000

Der Ansatz bei Kst. 02122190 SK 7172000 beinhaltet den Aufwand für die Mitgliedschaft in der IKZ Gefahrguttransporte Rheingau-Taunus.

Haushaltsplan Gemeinde Kiedrich

Teilfinanzhaushalt Produkt 021221 Öffentliche Ordnung							
Gemeinde Kiedrich							
		Haushaltsansatz			Investitions- und Investitionsförderungsmaßnahmen		
Nr.	Bezeichnung	2026	Verpflichtungs-ermächtigungen	2025	Ergebnis des Jahresabschlusses 2024	Gesamtauszahlungsbedarf	davon bisher bereitgestellt
	Einzahlungen aus Investitionstätigkeit						
20	+ Einz. aus Investitionszuweis. und -zuschüssen sowie aus Investitionsbeiträgen						
21	+ Einz. aus Abgängen von Vermögensgegenständen des Sachanlagevermögens und des immateriellen Anlagevermögens						
22	+ Einz. aus Abgängen von Vermögensgegenständen des Finanzanlagevermögens						
	Einzahlungen aus Finanzierungstätigkeit						
31	+ Einz. aus der Aufnahme v. Krediten und wirtschaftlich vergleichbaren Vorgängen für Investitionen						
	Summe						
	Auszahlungen aus Investitionstätigkeit						
24	- Ausz. für den Erwerb von Grundstücken und Gebäuden					-3.300,00	-3.300,00
25	- Ausz. für Baumaßnahmen						
26	- Ausz. für Investitionen in das sonstige Sachanlagevermögen und immaterielle Anlagevermögen davon: Ausz. aus gewährten Investitionszuweisungen und -zuschüssen					-36.500,00	-36.500,00
27	- Ausz. für Investitionen in das Finanzanlagevermögen						
	Auszahlungen aus Finanzierungstätigkeit						
32	- Ausz. für die Tilgung von Krediten und wirtschaftlich vergleichbaren Vorgängen für Investitionen						
	Summe					-39.800,00	-39.800,00
	Saldo (Einzahlungen ./ Auszahlungen)					-39.800,00	-39.800,00

Haushaltsplan Gemeinde Kiedrich

Teilergebnishaushalt Kostenstelle 02122110 Straßenverkehrsbehörde				
Gemeinde Kiedrich				
Nr.	Bezeichnung	Haushaltsansatz 2026	Haushaltsansatz 2025	Ergebnis Jahresabschluss 2024
01	Privatrechtliche Leistungsentgelte			
02	Öffentlich-rechtliche Leistungsentgelte	-67.000,00	-78.500,00	-88.338,59
5101000	öffentlich rechtliche Verwaltungsgebühren	-7.000,00	-6.500,00	-13.420,55
5150001	Erträge Bußgelder/Verwarnungen stat. Meßgerät	-60.000,00	-72.000,00	-74.918,04
03	Kostensatzleistungen und -erstattungen			
04	Bestandsveränderungen und andere akt. Eigenleistg.			
05	Steuern steuerähnl. Ertr.einschl.Ertr.aus ges.Uml.			
06	Erträge aus Transferleistungen			
07	Ertr.a.Zuweisgn.u.Zusch.f.lfd.Zwecke u.allg.Uml.			
08	Ertr.a.Aufv.v.Sonderp.a.Inv.zuw.-zusch.u.-Beltr.			
09	Sonstige ordentliche Erträge			-45,36
10	Summe der ordentlichen Erträge (Pos. 1 - 9)	-67.000,00	-78.500,00	-88.383,95
11	Personalaufwendungen	89.360,00	78.640,00	76.700,06
6201000	Entg. für geleist. Arbeitszeit (einschl. Zulagen)	52.150,00	47.835,00	48.127,36
6201001	Leistungsentgelt	1.040,00	955,00	
6222000	Sonderzuwendungen Arbeitnehmer	3.480,00	2.800,00	2.883,82
6301000	Dienst-, Amtsbezüge einschl. tarifl. Zulagen	17.315,00	14.020,00	13.741,20
6311000	Leistungsentgelt Beamte	730,00	280,00	239,07
6321000	Sonderzuw. Beamte	870,00	700,00	656,28
6401000	AG-Anteil zur Sozialvers. Entgeltbereich	11.675,00	10.550,00	10.835,83
6490100	Beihilfen Bezügebereich	2.100,00	1.500,00	216,50
12	Versorgungsaufwendungen	23.655,00	13.770,00	29.740,93
6441000	Beihilfen an Versorgungsempfänger	1.600,00	600,00	
6450100	Aufw. an Versorgungskassen Beamte	11.865,00	8.835,00	8.781,87
6451000	Auf. an Verso. kassen f tarifl. Beschäftigte	10.190,00	4.335,00	3.832,06
6460100	Zuführung zu Pensionsrückstellungen			14.738,00
6461000	Zuführung zu Beihilferückstellungen			2.389,00
13	Aufwendungen für Sach- und Dienstleistungen	81.420,00	70.360,00	60.881,50
<i>Hinweis: Ansätze sind übertragbar</i>				
6010100	Aufw. für Büromat. u. Drucks. d. Verw. u. ähnl. Ei	800,00	500,00	81,98
6051000	Strom	600,00	600,00	561,98
6055000	Treibstoffe	550,00	550,00	
6065000	Materialaufw. für Straßen, Wege, Plätze u.ä.	4.000,00	4.000,00	1.171,56
6070000	Aufw. für Berufskleidung, Arbeitsschuttmittel	800,00	800,00	302,59
6101000	Fremdleist. für Erzeugnisse u. and. Umsatzleist.	5.500,00	5.500,00	4.239,65
6101006	Bewirtschaftung Weinberg d. Ehe			
6101008	Aufwendungen f. Veranstaltungen			
6101007	Sekteinkauf			
6164000	Instandhaltung von Fahrzeugen	500,00	400,00	
6180000	Skonti, Boni			-20,28
6710000	Leasing	61.000,00	48.500,00	48.123,60
6771000	Aufw. für Sachverst., Rechtsanwälte u. Gerichtskosten	500,00	1.000,00	
6775000	Aufw. für Ingenieurleistungen			
6820000	Porto und Versandkosten	2.500,00	2.500,00	3.232,91
6831000	Datenübertragungskosten	2.160,00	3.500,00	2.283,08
6832000	Telefonkosten	560,00	560,00	638,28
6850000	Reisekosten	250,00	250,00	27,16
6880000	Aufw. Für Fort- und Weiterbildung	1.000,00	1.000,00	238,99

Haushaltsplan Gemeinde Kiedrich

Teilergebnishaushalt Kostenstelle 02122110 Straßenverkehrsbehörde				
Gemeinde Kiedrich				
Nr.	Bezeichnung	Haushaltsansatz 2026	Haushaltsansatz 2025	Ergebnis Jahresabschluss 2024
6901000	Kfz-Versicherungsbeiträge	700,00	700,00	
14	Abschreibungen	800,00	1.120,00	1.207,56
6642000	Abschr. auf Betriebsausstattung	770,00	770,00	766,96
6645000	Abschr. auf Geschäftsausstattung	30,00	350,00	440,60
15	Aufw.f. Zuweisungen und Zuschüsse s.bes.Finanzaufw	1.000,00	1.000,00	
7128000	Zuschüsse für laufende Zwecke an übrige Bereiche	1.000,00	1.000,00	
16	Steueraufw.einschl.Aufw.a.ges.Uml.verpfl.			
17	Transferaufwendungen			
18	Sonstige ordentliche Aufwendungen	60,00	60,00	
7030000	Kfz-Steuer	60,00	60,00	
19	Summe der ordentlichen Aufwendungen (Pos. 11 - 18)	196.295,00	164.950,00	168.530,05
20	Verwaltungsergebnis (Pos. 10 ./ Ps. 19)	129.295,00	86.450,00	80.146,10
21	Finanzerträge			
22	Zinsen und ähnliche Aufwendungen			
23	Finanzergebnis (Pos. 21 - Pos. 22)			
24	Ordentliches Ergebnis (Pos. 20 + Pos. 23)	129.295,00	86.450,00	80.146,10
25	Außerordentliche Erträge			
26	Außerordentliche Aufwendungen			
27	Außerordentliches Ergebnis (Pos. 25 ./ Pos. 26)			
28	Jahresergebnis vor Intern.LLeistungsbez.	129.295,00	86.450,00	80.146,10
32	Jahresergebnis nach Internen Leistungsbeziehungen	129.295,00	86.450,00	80.146,10
Erläuterungen				
Erläuterungen zu Sachkonto 5101000				
Der Ansatz bei Kst. 02122110 SK 5101000 beinhaltet die Erträge aus der Erteilung von Sondernutzungserlaubnissen, Handwerkerparkausweisen etc. Der Ansatz wurde an das Vorjahresergebnis angepasst.				
Erläuterungen zu Sachkonto 5150001				
Der Ansatz bei Kst. 02122110 SK 515001 beinhaltet die Erträge aus Verwarngeldern (ruhender und fließender Verkehr). Der Ansatz wurde an das Vorjahresergebnis angepasst.				
Erläuterungen zu Sachkonto 6051000				
Der Ansatz bei Kst. 02122110 SK 6051000 beinhaltet die Kosten für den Strom zum Betrieb der stationären Messeinrichtung an der Eltviller Straße.				
Erläuterungen zu Sachkonto 6065000				
Der Ansatz bei Kst. 02122110 SK 6065000 beinhaltet den Aufwand durch verkehrsrechtlich veranlasste Maßnahmen u.a. beim Austausch von Beschilderungen etc.				
Erläuterungen zu Sachkonto 6101000				
Der Ansatz bei Kst. 02122110 SK 6101000 beinhaltet u.a. den Aufwand für die Ausleihe von Beschilderungen oder Absperrvorrichtungen im Rahmen von Veranstaltungen sowie die Kosten für die Inanspruchnahme eines externen Dienstleisters zur mobilen Geschwindigkeitsmessung.				

Haushaltsplan Gemeinde Kiedrich

Teilergebnishaushalt Kostenstelle 02122110 Straßenverkehrsbehörde

Gemeinde Kiedrich

Erläuterungen zu Sachkonto 6710000

Der Ansatz bei Kst. 02122110 SK 6710000 beinhaltet die Aufwendungen für das Leasing der Stationären/mobilen Geschwindigkeitsmessanlage sowie die Leasingkosten für das dem Ordnungspolizeibeamten zugeteiltem Fahrzeugs. Der Ansatz wurde angepasst, da die Messeinrichtung zur Geschwindigkeitsüberwachung mit einer neuen Auswertungssoftware ausgerüstet werden muss.

Erläuterungen zu Sachkonto 6831000

Der Ansatz bei Kst. 02122110 SK 6831000 wurde dem Vorjahresergebnis angepasst.

Erläuterungen zu Sachkonto 7128000

Der Ansatz bei Kst. 02122110 SK 7128000 beinhaltet auf Basis des Beschlusses der Gemeindevertretung vom 17.12.2021 den Aufwand für Zuschüsse an Fahranfänger für den Besuch eines Fahrsicherheitstrainings.

Haushaltsplan Gemeinde Kiedrich

Teilergebnishaushalt Kostenstelle 02122120 Gewerbeamt				
Gemeinde Kiedrich				
Nr.	Bezeichnung	Haushaltsansatz 2026	Haushaltsansatz 2025	Ergebnis Jahresabschluss 2024
01	Privatrechtliche Leistungsentgelte			
02	Öffentlich-rechtliche Leistungsentgelte	-2.500,00	-2.000,00	-3.351,00
5101000	öffentlich rechtliche Verwaltungsgebühren	-2.500,00	-2.000,00	-3.351,00
03	Kostenersatzleistungen und -erstattungen			
04	Bestandsveränderungen und andere akt. Eigenleistg.			
05	Steuern steuerähnl. Ertr.einschl.Ertr.aus ges.Uml.			
06	Erträge aus Transferleistungen			
07	Ertr.a.Zuweisgn.u.Zusch.f.lfd.Zwecke u.allg.Uml.			
08	Ertr.a.Aufl.v.Sonderp.a.Inv.zuw.-zusch.u.-Beitr.			
09	Sonstige ordentliche Erträge			-11,40
10	Summe der ordentlichen Erträge (Pos. 1 - 9)	-2.500,00	-2.000,00	-3.362,40
11	Personalaufwendungen	15.825,00	13.875,00	12.972,68
6201000	Entg. für geleist. Arbeitszeit (einschl. Zulagen)	8.070,00	7.510,00	6.941,31
6201001	Leistungsentgelt	160,00	150,00	156,57
6222000	Sonderzuwendungen Arbeitnehmer	575,00	435,00	414,83
6301000	Dienst-, Amtsbezüge einschl. tariff. Zulagen	4.330,00	3.505,00	3.435,36
6311000	Leistungsentgelt Beamte	135,00	70,00	59,77
6321000	Sonderzuw. Beamte	215,00	175,00	164,04
6401000	AG-Anteil zur Sozialvers. Entgeltbereich	1.815,00	1.655,00	1.577,53
6490100	Beihilfen Bezügebereich	525,00	375,00	223,27
12	Versorgungsaufwendungen	3.115,00	2.085,00	1.969,38
6441000	Beihilfen an Versorgungsempfänger	250,00		
6450100	Aufw. an Versorgungskassen Beamte	2.125,00	1.405,00	1.397,97
6451000	Auf. an Verso. kassen f tariff. Beschäftigte	740,00	680,00	571,41
13	Aufwendungen für Sach- und Dienstleistungen	1.730,00	2.400,00	1.814,42
<i>Hinweis: Ansätze sind übertragbar</i>				
6101006	Bewirtschaftung Weinberg d. Ehe			
6101008	Aufwendungen f. Veranstaltungen			
6101007	Sekteinkauf			
6775000	Aufw. für Ingenieurleistungen			
6831000	Datenübertragungskosten	1.080,00	1.750,00	1.796,01
6850000	Reisekosten	150,00	150,00	18,41
6880000	Aufw. Für Fort- und Weiterbildung	500,00	500,00	
14	Abschreibungen			
15	Aufw.f. Zuweisungen und Zuschüsse s.bes.Finanzaufw	3.500,00	3.500,00	3.716,19
7122000	Zuweisungen für laufende Zwecke an Gemeinden (GV)	3.500,00	3.500,00	3.716,19
16	Steueraufw.einschl.Aufw.a.ges.Uml.verpfl.			
17	Transferaufwendungen			
18	Sonstige ordentliche Aufwendungen			
19	Summe der ordentlichen Aufwendungen (Pos. 11 - 18)	24.170,00	21.860,00	20.472,67
20	Verwaltungsergebnis (Pos. 10 ./ Ps. 19)	21.670,00	19.860,00	17.110,27
21	Finanzerträge			
22	Zinsen und ähnliche Aufwendungen			
23	Finanzergebnis (Pos. 21 - Pos. 22)			
24	Ordentliches Ergebnis (Pos. 20 + Pos. 23)	21.670,00	19.860,00	17.110,27

Haushaltsplan Gemeinde Kiedrich

Teilergebnishaushalt Kostenstelle 02122120 Gewerbeamt

Gemeinde Kiedrich

Nr.	Bezeichnung	Haushaltsansatz 2026	Haushaltsansatz 2025	Ergebnis Jahresabschluss 2024
25	Außerordentliche Erträge			
26	Außerordentliche Aufwendungen			
27	Außerordentliches Ergebnis (Pos. 25 ./ Pos. 26)			
28	Jahresergebnis vor Intern.LLeistungsbez.	21.670,00	19.860,00	17.110,27
32	Jahresergebnis nach Internen Leistungsbeziehungen	21.670,00	19.860,00	17.110,27

Erläuterungen**Erläuterungen zu Sachkonto 5101000**

Der Ansatz wurde an das Vorjahresergebnis angepasst.

Erläuterungen zu Sachkonto 7122000

Der Ansatz bei Kst. 02122120 SK 7122000 beinhaltet die Aufwendungen für die Inanspruchnahme des Gewerbeprüfdienstes des Rheingau-Taunuskreises.

Haushaltsplan Gemeinde Kiedrich

Teilergebnishaushalt Kostenstelle 02122130 Standesamt				
Gemeinde Kiedrich				
Nr.	Bezeichnung	Haushaltsansatz 2026	Haushaltsansatz 2025	Ergebnis Jahresabschluss 2024
01	Privatrechtliche Leistungsentgelte			
02	Öffentlich-rechtliche Leistungsentgelte	-14.000,00	-14.000,00	-17.746,20
5101000	öffentlich rechtliche Verwaltungsgebühren	-14.000,00	-14.000,00	-17.709,20
5101002	Verwaltungsgebühren Personalausweise			-37,00
03	Kostensatzleistungen und -erstattungen			
04	Bestandsveränderungen und andere akt. Eigenleistg.			
05	Steuern steuerähnl. Ertr.einschl.Ertr.aus ges.Uml.			
06	Erträge aus Transferleistungen			
07	Ertr.a.Zuwelsgn.u.Zusch.f.frd.Zwecke u.allg.Uml.			
08	Ertr.a.Aufl.v.Sonderp.a.Inv.zuw.-zusch.u.-Beitr.			
09	Sonstige ordentliche Erträge			-11,40
10	Summe der ordentlichen Erträge (Pos. 1 - 9)	-14.000,00	-14.000,00	-17.757,60
11	Personalaufwendungen	58.300,00	52.880,00	49.270,29
6201000	Entg. für geleist. Arbeitszeit (einschl. Zulagen)	40.340,00	37.560,00	34.706,52
6201001	Leistungsentgelt	805,00	750,00	782,83
6222000	Sonderzuwendungen Arbeitnehmer	2.880,00	2.165,00	2.074,15
6301000	Dienst-, Amtsbezüge einschl. tarifl. Zulagen	4.330,00	3.505,00	3.435,36
6311000	Leistungsentgelt Beamte	135,00	70,00	59,77
6321000	Sonderzuw. Beamte	215,00	175,00	164,04
6401000	AG-Anteil zur Sozialvers. Entgeltbereich	9.070,00	8.280,00	7.887,66
6490100	Beihilfen Bezügebereich	525,00	375,00	159,96
12	Versorgungsaufwendungen	6.070,00	4.805,00	4.255,17
6441000	Beihilfen an Versorgungsempfänger	250,00		
6450100	Aufw. an Versorgungskassen Beamte	2.120,00	1.405,00	1.397,97
6451000	Auf. an Verso. kassen f tarifl. Beschäftigte	3.700,00	3.400,00	2.857,20
13	Aufwendungen für Sach- und Dienstleistungen	9.370,00	10.800,00	6.939,60
<i>Hinweis: Ansätze sind übertragbar</i>				
6010100	Aufw. für Büromat. u. Drucks. d. Verw. u. ähnl. Ei	2.000,00	2.000,00	1.247,60
6063000	Materialaufw. für Einrichtungen und Ausstattungen	200,00	200,00	
6101006	Bewirtschaftung Weinberg d. Ehe			
6101008	Aufwendungen f. Veranstaltungen			
6101007	Sekteinkauf			
6179000	And. sonstige Aufwendungen für bezogene Leistungen	200,00	200,00	
6775000	Aufw. für Ingenieurleistungen			
6810000	Aufw. für Zeitungen u Fachlit. d. Verw. u ähnl. Ei	1.200,00	1.200,00	772,13
6831000	Datenübertragungskosten	4.070,00	5.500,00	4.834,87
6850000	Reisekosten	100,00	100,00	
6880000	Aufw. Für Fort- und Weiterbildung	1.500,00	1.500,00	
6910000	Beitr. Wirtschaftsverb. & Berufsvertr, sonst. Vere	100,00	100,00	85,00
14	Abschreibungen			100,25
6645000	Abschr. auf Geschäftsausstattung			67,25
6671000	Abschreibung auf Ford. Wg. Uneinbringlichkeit			33,00
15	Aufw.f. Zuweisungen und Zuschüsse s.bes.Finanzaufw			
16	Steueraufw.einschl.Aufw.a.ges.Uml.verpfl.			
17	Transferaufwendungen			
18	Sonstige ordentliche Aufwendungen			
19	Summe der ordentlichen Aufwendungen (Pos. 11 - 18)	73.740,00	68.485,00	60.565,31

Haushaltsplan Gemeinde Kiedrich

Teilergebnishaushalt Kostenstelle 02122130 Standesamt

Gemeinde Kiedrich

Nr.	Bezeichnung	Haushaltsansatz 2026	Haushaltsansatz 2025	Ergebnis Jahresabschluss 2024
20	Verwaltungsergebnis (Pos. 10 ./ Ps. 19)	59.740,00	54.485,00	42.807,71
21	Finanzerträge			
22	Zinsen und ähnliche Aufwendungen			
23	Finanzergebnis (Pos. 21 - Pos. 22)			
24	Ordentliches Ergebnis (Pos. 20 + Pos. 23)	59.740,00	54.485,00	42.807,71
25	Außerordentliche Erträge			
26	Außerordentliche Aufwendungen			
27	Außerordentliches Ergebnis (Pos. 25 ./ Pos. 26)			
28	Jahresergebnis vor Intern.LLeistungsbez.	59.740,00	54.485,00	42.807,71
32	Jahresergebnis nach internen Leistungsbeziehungen	59.740,00	54.485,00	42.807,71

Erläuterungen**Erläuterungen zu Sachkonto 6179000**

Der Ansatz bei Kst. 02122130 SK 6179000 beinhaltet den Aufwand der Reinigung der Tischwäsche.

Erläuterungen zu Sachkonto 6910000

Der Ansatz bei Kst. 02122130 SK 6910000 beinhaltet den Mitgliedsbeitrag im Fachverband der dt. Standesbeamtinnen und Standesbeamten.

Haushaltsplan Gemeinde Kiedrich

Teilergebnishaushalt Kostenstelle 02122140 Einwohnermeldeamt				
Gemeinde Kiedrich				
Nr.	Bezeichnung	Haushaltsansatz 2026	Haushaltsansatz 2025	Ergebnis Jahresabschluss 2024
01	Privatrechtliche Leistungsentgelte			
02	Öffentlich-rechtliche Leistungsentgelte	-29.800,00	-29.800,00	-42.532,79
5101000	öffentlich rechtliche Verwaltungsgebühren	-5.500,00	-5.500,00	-7.180,59
5101001	Verwaltungsgebühren Fischereischeine	-300,00	-300,00	-410,50
5101002	Verwaltungsgebühren Personalausweise	-12.000,00	-12.000,00	-13.570,20
5101003	Verwaltungsgebühren Reisepässe	-12.000,00	-12.000,00	-21.371,50
03	Kostensatzleistungen und -erstattungen			
04	Bestandsveränderungen und andere akt. Eigenleistg.			
05	Steuern steuerähnl. Ertr.einschl.Ertr.aus ges.Uml.			
06	Erträge aus Transferleistungen			
07	Ertr.a.Zuweisgn.u.Zusch.f.lfd.Zwecke u.allg.Uml.			
08	Ertr.a.Aufv.v.Sonderp.a.Inv.zuw.-zusch.u.-Beitr.			
09	Sonstige ordentliche Erträge			-11,40
10	Summe der ordentlichen Erträge (Pos. 1 - 9)	-29.800,00	-29.800,00	-42.544,19
11	Personalaufwendungen	78.020,00	70.985,00	66.199,52
6201000	Entg. für geleist. Arbeitszeit (einschl. Zulagen)	55.320,00	51.510,00	47.597,54
6201001	Leistungsentgelt	1.100,00	1.030,00	1.073,59
6222000	Sonderzuwendungen Arbeitnehmer	3.955,00	2.970,00	2.844,56
6301000	Dienst-, Amtsbezüge einschl. tarifl. Zulagen	4.330,00	3.505,00	3.435,36
6311000	Leistungsentgelt Beamte	135,00	70,00	59,77
6321000	Sonderzuw. Beamte	215,00	175,00	164,04
6401000	AG-Anteil zur Sozialvers. Entgeltbereich	12.440,00	11.350,00	10.817,54
6490100	Beihilfen Bezügebereich	525,00	375,00	207,12
12	Versorgungsaufwendungen	7.445,00	6.070,00	5.316,51
6441000	Beihilfen an Versorgungsempfänger	250,00		
6450100	Aufw. an Versorgungskassen Beamte	2.125,00	1.405,00	1.397,97
6451000	Auf. an Verso. kassen f tarifl. Beschäftigte	5.070,00	4.665,00	3.918,54
13	Aufwendungen für Sach- und Dienstleistungen	30.780,00	30.300,00	37.059,29
<i>Hinweis: Ansätze sind übertragbar</i>				
6010100	Aufw. für Büromat. u. Drucks. d. Verw. u. ähnl. Ei	1.500,00	1.500,00	982,18
6101001	Kostenanteil Bund für Führungszeugnisse	1.000,00	1.000,00	1.719,20
6101002	Kostenanteil Bund für Personalausweise	9.000,00	9.000,00	9.037,71
6101003	Kostenanteil Bund für Reisepässe	10.500,00	10.500,00	17.547,95
6101006	Bewirtschaftung Weinberg d. Ehe			
6101008	Aufwendungen f. Veranstaltungen			
6101007	Sekteinkauf			
6775000	Aufw. für Ingenieurleistungen			
6810000	Aufw. für Zeitungen u Fachlit. d. Verw. u ähnl. Ei	400,00	400,00	
6831000	Datenübertragungskosten	6.980,00	6.500,00	7.703,23
6850000	Reisekosten	150,00	150,00	
6880000	Aufw. Für Fort- und Weiterbildung	1.000,00	1.000,00	69,02
14	Abschreibungen	90,00	90,00	360,29
6645000	Abschr. auf Geschäftsausstattung	90,00	90,00	300,29
6671000	Abschreibung auf Ford. Wg. Uneinbringlichkeit			60,00
15	Aufw.f. Zuweisungen und Zuschüsse s.bes.Finanzaufw	350,00	350,00	245,50
7120100	Zuweisungen für laufende Zwecke an den Bund	350,00	350,00	245,50
16	Steueraufw.einschl.Aufw.a.ges.Uml.verpfl.			
17	Transferaufwendungen			

Haushaltsplan Gemeinde Kiedrich

Teilergebnishaushalt Kostenstelle 02122140 Einwohnermeldeamt

Gemeinde Kiedrich

Nr.	Bezeichnung	Haushaltsansatz 2026	Haushaltsansatz 2025	Ergebnis Jahresabschluss 2024
18	Sonstige ordentliche Aufwendungen			
19	Summe der ordentlichen Aufwendungen (Pos. 11 - 18)	116.685,00	107.795,00	109.181,11
20	Verwaltungsergebnis (Pos. 10 ./ Ps. 19)	86.885,00	77.995,00	66.636,92
21	Finanzerträge			
22	Zinsen und ähnliche Aufwendungen			
23	Finanzergebnis (Pos. 21 - Pos. 22)			
24	Ordentliches Ergebnis (Pos. 20 + Pos. 23)	86.885,00	77.995,00	66.636,92
25	Außerordentliche Erträge			
26	Außerordentliche Aufwendungen			
27	Außerordentliches Ergebnis (Pos. 25 ./ Pos. 26)			
28	Jahresergebnis vor Intern.LLeistungsbez.	86.885,00	77.995,00	66.636,92
32	Jahresergebnis nach Internen Leistungsbeziehungen	86.885,00	77.995,00	66.636,92

Erläuterungen**Erläuterungen zu Sachkonto 7120100**

Der Ansatz bei Kst. 02122140 SK 7120100 beinhaltet den Kostenanteil für die Ausgabe der Fischereischeine.

Haushaltsplan Gemeinde Kiedrich

Teilergebnishaushalt Kostenstelle 02122190 Allg. Kostenstelle Ordnungsverwaltung				
Gemeinde Kiedrich				
Nr.	Bezeichnung	Haushaltsansatz 2026	Haushaltsansatz 2025	Ergebnis Jahresabschluss 2024
01	Privatrechtliche Leistungsentgelte			
02	Öffentlich-rechtliche Leistungsentgelte			
03	Kostenersatzleistungen und -erstattungen			
04	Bestandsveränderungen und andere akt. Eigenleistg.			
05	Steuern steuerähnl. Ertr.einschl.Ertr.aus ges.Uml.			
06	Erträge aus Transferleistungen			
07	Ertr.a.Zuweisgn.u.Zusch.f.lfd.Zwecke u.allg.Uml.			
08	Ertr.a.Aufv.v.Sonderp.a.Inv.zuw.-zusch.u.-Beltr.			
09	Sonstige ordentliche Erträge			-45,36
10	Summe der ordentlichen Erträge (Pos. 1 - 9)			-45,36
11	Personalaufwendungen	20.825,00	16.500,00	15.094,03
6301000	Dienst-, Amtsbezüge einschl. tarifl. Zulagen	17.315,00	14.020,00	13.741,20
6311000	Leistungsentgelt Beamte	540,00	280,00	239,07
6321000	Sonderzuw. Beamte	870,00	700,00	656,28
6490100	Beihilfen Bezügebereich	2.100,00	1.500,00	457,48
12	Versorgungsaufwendungen	9.495,00	5.625,00	5.591,89
6441000	Beihilfen an Versorgungsempfänger	1.000,00		
6450100	Aufw. an Versorgungskassen Beamte	8.495,00	5.625,00	5.591,89
13	Aufwendungen für Sach- und Dienstleistungen	2.000,00	1.950,00	2.083,85
<i>Hinweis: Ansätze sind übertragbar</i>				
6101006	Bewirtschaftung Weinberg d. Ehe			
6101008	Aufwendungen f. Veranstaltungen			
6101007	Sekteinkauf			
6775000	Aufw. für Ingenieurleistungen			
6810000	Aufw. für Zeitungen u Fachlit. d. Verw. u ähnl. Ei	750,00	700,00	683,73
6880000	Aufw. Für Fort- und Weiterbildung			158,00
6910000	Beitr. Wirtschaftsverb. & Berufsvertr, sonst. Vere	1.250,00	1.250,00	1.242,12
14	Abschreibungen			65,76
6645000	Abschr. auf Geschäftsausstattung			65,76
15	Aufw.f. Zuweisungen und Zuschüsse s.bes.Finanzaufw	7.500,00	7.500,00	6.497,69
7172000	sonstige Erstattungen an Gemeinden (GV)	7.500,00	7.500,00	6.497,69
16	Steueraufw.einschl.Aufw.a.ges.Uml.verpfl.			
17	Transferaufwendungen			
18	Sonstige ordentliche Aufwendungen			
19	Summe der ordentlichen Aufwendungen (Pos. 11 - 18)	39.820,00	31.575,00	29.333,22
20	Verwaltungsergebnis (Pos. 10 ./ Ps. 19)	39.820,00	31.575,00	29.287,86
21	Finanzerträge			
22	Zinsen und ähnliche Aufwendungen			
23	Finanzergebnis (Pos. 21 - Pos. 22)			
24	Ordentliches Ergebnis (Pos. 20 + Pos. 23)	39.820,00	31.575,00	29.287,86
25	Außerordentliche Erträge			
26	Außerordentliche Aufwendungen			
27	Außerordentliches Ergebnis (Pos. 25 ./ Pos. 26)			
28	Jahresergebnis vor Intern.Leistungsbez.	39.820,00	31.575,00	29.287,86

Haushaltsplan Gemeinde Kiedrich

Teilergebnishaushalt Kostenstelle 02122190 Allg. Kostenstelle Ordnungsverwaltung

Gemeinde Kiedrich

Nr.	Bezeichnung	Haushaltsansatz 2026	Haushaltsansatz 2025	Ergebnis Jahresabschluss 2024
32	Jahresergebnis nach internen Leistungsbeziehungen	39.820,00	31.575,00	29.287,86

Erläuterungen**Erläuterungen zu Sachkonto 6910000**

Der Ansatz bei Kst. 02122190 SK 6910000 beinhaltet in der Hauptsache den Beitrag für den Tierschutzverein/Tierheim Wiesbaden (Sondermitgliedschaft zur Abgabe von Fundtieren).

Erläuterungen zu Sachkonto 7172000

Der Ansatz bei Kst. 02122190 SK 7172000 beinhaltet den Aufwand für die Mitgliedschaft in der IKZ Gefahrguttransporte Rheingau-Taunus.

Haushaltsplan Gemeinde Kiedrich

Teilergebnishaushalt Produkt 021261 Feuerschutz/Brandschutz

Gemeinde Kiedrich

Produktbereich	02	Sicherheit und Ordnung
Produktgruppe	02126	Brandschutz
Produkt	021261	Feuerschutz/Brandschutz

		Haushaltsansatz			Ergebnis des Jahresabschlusses 2024
Nr.	Konten	Bezeichnung	2026	2025	
		Ordentliche Erträge			
01	50	Privatrechtliche Leistungsentgelte			
02	51	Öffentlich-rechtliche Leistungsentgelte	-6.000,00	-2.000,00	-4.680,60
03	548-549	Kostensatzleistungen und -erstattungen			
04	52	Bestandsveränderungen und aktivierte Eigenleistungen			
05	55	Steuern und steuerähnliche Erträge einschl. Erträge aus gesetzlichen Umlagen			
06	547	Erträge aus Transferleistungen			
07	540-543	Erträge aus Zuweisungen und Zuschüssen für lfd. Zwecke und allgemeine Umlagen			
08	546	Erträge aus der Auflösung von Sonderposten aus Investitionszuweisungen, -zuschüssen und Investitionsbeiträgen	-12.970,00	-12.240,00	-11.843,13
09	53	Sonstige ordentliche Erträge			-11,04
10		Summe der ordentlichen Erträge (Nr. 1 bis 9)	-18.970,00	-14.240,00	-16.534,77
		Ordentliche Aufwendungen			
11	62, 63, 640-643, 647-649, 65	Personalaufwendungen	5.205,00	4.125,00	3.830,62
12	644-646	Versorgungsaufwendungen	2.370,00	1.405,00	1.397,97
13	60, 61, 67-69	Aufwendungen für Sach- und Dienstleistungen	79.500,00	79.900,00	52.979,05
<i>Hinweis: Ansätze sind übertragbar</i>					
14	66	Abschreibungen	39.880,00	37.980,00	42.389,66
15	71	Aufwendungen für Zuweisungen und Zuschüsse sowie besondere Finanzaufwendungen	1.000,00	1.000,00	1.405,00
16	73	Steueraufwendungen einschl. Aufwendungen aus gesetzlichen Umlageverpflichtungen			
17	72	Transferaufwendungen			
18	70, 74, 76	Sonstige ordentliche Aufwendungen			
19		Summe der ordentlichen Aufwendungen (Nr. 11 bis 18)	127.955,00	124.410,00	102.002,30
<i>Hinweis: Ansätze sind übertragbar</i>					
20		Verwaltungsergebnis (Nr. 10 ./ Nr. 19)	108.985,00	110.170,00	85.467,53
21	56, 57	Finanzerträge			
22	77	Finanzaufwendungen			
23		Finanzergebnis (Nr. 21 bis Nr. 22)			
24		Ordentliches Ergebnis (Verwaltungsergebnis und Finanzergebnis Nr. 20 und Nr. 23)	108.985,00	110.170,00	85.467,53
25	59	Außerordentliche Erträge			
26	79	Außerordentliche Aufwendungen			
27		Außerordentliches Ergebnis (Nr. 25 ./ Nr. 26)			
28		Jahresergebnis vor internen Leistungsbeziehungen (ordentliches Ergebnis und außerordentliches Ergebnis Nr. 24 und Nr. 27)	108.985,00	110.170,00	85.467,53
29		Erlöse der internen Leistungsbeziehungen			
30		Kosten der internen Leistungsbeziehungen	16.100,00	16.800,00	16.000,00
31		Ergebnis der internen Leistungsbeziehungen	16.100,00	16.800,00	16.000,00
32		Jahresergebnis nach internen Leistungsbeziehungen	125.085,00	126.970,00	101.467,53

Erläuterungen

Erläuterungen zu Sachkonto 5110000

Der Ansatz bei Kst. 02126110 SK 5110000 beinhaltet die Gebühren für die Einsätze der Freiwilligen Feuerwehr Kiedrich gemäß der

Haushaltsplan Gemeinde Kiedrich

Teilergebnishaushalt Produkt 021261 Feuerschutz/Brandschutz

Gemeinde Kiedrich

gültigen Gebührensatzung. Der Ansatz wurde an das Vorjahresergebnis angepasst.

Erläuterungen zu Sachkonto 6001000

Der Ansatz bei Kst. 02126110 SK 6001000 wird für die Beschaffung von Ölbindemittel gebildet.

Erläuterungen zu Sachkonto 6052000

Der Ansatz bei Kst. 02126110 SK 6052000 beinhaltet die Kosten für die Beheizung des Feuerwehrgerätehauses . Da die Heizung des Bürgerhauses das Feuerwehrgerätehaus mitversorgt, ist zwischen den beiden Kostenstellen (Feuerwehr/Bürgerhaus) eine entsprechende Verrechnung durchzuführen.

Erläuterungen zu Sachkonto 6161000

Der Ansatz bei Kst 02126110 SK 6161000 wird u.a. für die Überprüfung der Blitzschutzanlage und der Garagentore gebildet.

Erläuterungen zu Sachkonto 6910000

Der Ansatz bei Kst. 02126110 SK 6910000 beinhaltet den Beitrag an den Kreisfeuerwehrverband Rheingau-Taunus.

Haushaltsplan Gemeinde Kiedrich

Teilfinanzhaushalt Produkt 021261 Feuerschutz/Brandschutz							
Gemeinde Kiedrich							
		Haushaltsansatz			Investitions- und Investitionsförderungsmaßnahmen		
Nr.	Bezeichnung	2026	Verpflichtungs-ermächtigungen	2025	Ergebnis des Jahresabschlusses 2024	Gesamtauszahlungsbedarf	davon bisher bereitgestellt
	Einzahlungen aus Investitionstätigkeit						
20	+ Einz. aus Investitionszuweis. und -zuschüssen sowie aus Investitionsbeiträgen	73.500,00		73.500,00	25.850,00		
21	+ Einz. aus Abgängen von Vermögensgegenständen des Sachanlagevermögens und des immateriellen Anlagevermögens						
22	+ Einz. aus Abgängen von Vermögensgegenständen des Finanzanlagevermögens						
	Einzahlungen aus Finanzierungstätigkeit						
31	+ Einz. aus der Aufnahme v. Krediten und wirtschaftlich vergleichbaren Vorgängen für Investitionen						
	Summe	73.500,00		73.500,00	25.850,00		
	Auszahlungen aus Investitionstätigkeit						
24	- Ausz. für den Erwerb von Grundstücken und Gebäuden				-4.285,59	-53.000,00	-53.000,00
25	- Ausz. für Baumaßnahmen					-10.000,00	-10.000,00
26	- Ausz. für Investitionen in das sonstige Sachanlagevermögen und immaterielle Anlagevermögen davon: Ausz. aus gewährten Investitionszuweisungen und -zuschüssen	-2.214,95		-511.152,96	-8.385,39	-1.791.013,91	-1.776.013,91
27	- Ausz. für Investitionen in das Finanzanlagevermögen						
	Auszahlungen aus Finanzierungstätigkeit						
32	- Ausz. für die Tilgung von Krediten und wirtschaftlich vergleichbaren Vorgängen für Investitionen						
	Summe	-2.214,95		-511.152,96	-12.670,98	-1.854.013,91	-1.839.013,91
	Saldo (Einzahlungen ./ Auszahlungen)	71.285,05		-437.652,96	13.179,02	-1.854.013,91	-1.839.013,91

Haushaltsplan Gemeinde Kiedrich

Teilergebnishaushalt Kostenstelle 02126110 Feuerwehrverwaltung				
Gemeinde Kiedrich				
Nr.	Bezeichnung	Haushaltsansatz 2026	Haushaltsansatz 2025	Ergebnis Jahresabschluss 2024
01	Privatrechtliche Leistungsentgelte			
02	Öffentlich-rechtliche Leistungsentgelte	-6.000,00	-2.000,00	-4.680,60
5110000	öffentlich rechtliche Benutzungsgebühren	-6.000,00	-2.000,00	-4.680,60
03	Kostenersatzleistungen und -erstattungen			
04	Bestandsveränderungen und andere akt. Eigenleistg.			
05	Steuern steuerähnl. Ertr.einschl.Ertr.aus ges.Uml.			
06	Erträge aus Transferleistungen			
07	Ertr.a.Zuwelsgn.u.Zusch.f.lfd.Zwecke u.allg.Uml.			
08	Ertr.a.Aufl.v.Sonderp.a.Inv.zuw.-zusch.u.-Beitr.	-12.970,00	-12.240,00	-11.843,13
5460100	Erträge Auflös SOPO Invest vom öffentl Bereich	-12.160,00	-11.430,00	-11.031,35
5461000	Erträge Auflös SOPO Invest nicht öffentl Bereich	-810,00	-810,00	-811,78
09	Sonstige ordentliche Erträge			-11,04
10	Summe der ordentlichen Erträge (Pos. 1 - 9)	-18.970,00	-14.240,00	-16.534,77
11	Personalaufwendungen	5.205,00	4.125,00	3.830,62
6301000	Dienst-, Amtsbezüge einschl. tariff. Zulagen	4.330,00	3.505,00	3.435,24
6311000	Leistungsentgelt Beamte	135,00	70,00	59,77
6321000	Sonderzuw. Beamte	215,00	175,00	164,16
6490100	Beihilfen Bezügebereich	525,00	375,00	171,45
12	Versorgungsaufwendungen	2.370,00	1.405,00	1.397,97
6441000	Beihilfen an Versorgungsempfänger	250,00		
6450100	Aufw. an Versorgungskassen Beamte	2.120,00	1.405,00	1.397,97
13	Aufwendungen für Sach- und Dienstleistungen	79.500,00	79.900,00	52.979,05
<i>Hinweis: Ansätze sind übertragbar</i>				
6001000	Rohstoffe/ Material/ Vorprodukte/ Fremdbauteile	600,00	600,00	
6010100	Aufw. für Büromat. u. Drucks. d. Verw. u. ähnl. Ei	1.000,00	1.000,00	390,96
6051000	Strom	6.100,00	6.100,00	5.722,98
6052000	Gas	5.000,00	5.000,00	
6055000	Treibstoffe	1.800,00	1.800,00	1.436,78
6056000	Wasser	150,00	150,00	89,75
6057000	Abwasser	150,00	150,00	58,65
6061000	Materialaufw. für Gebäude u. Außenanlagen	500,00	500,00	
6063000	Materialaufw. für Einrichtungen und Ausstattungen	1.500,00	1.500,00	2.031,74
6070000	Aufw. für Berufskleidung, Arbeitsschuttmittel	8.500,00	8.500,00	5.677,24
6101006	Bewirtschaftung Weinberg d. Ehe			
6101008	Aufwendungen f. Veranstaltungen			
6101007	Sekteinkauf			
6131000	Aufw. Entsch. ehrenamtl. Tätige (sow. N. Hkto 678)	5.100,00	5.100,00	4.440,00
6161000	Instandh. Gebäude, Außenanl. (Bauunterhaltung)	9.000,00	9.000,00	2.487,34
6162000	Instandh. von techn. Anlagen in Betriebsbauten	3.500,00	3.500,00	1.985,38
<i>Hinweis: Ansätze sind übertragbar</i>				
6163000	Instandh. von Einrichtungen und Ausstattungen	7.500,00	7.500,00	5.714,03
<i>Hinweis: Ansätze sind übertragbar</i>				
6164000	Instandhaltung von Fahrzeugen	6.500,00	6.500,00	9.762,50
6171000	Aufwendungen für Fremddentsorgung	300,00	300,00	282,00
6173000	Fremdreinigung	2.000,00	2.000,00	1.516,54
6775000	Aufw. für Ingenieurleistungen			
6810000	Aufw. für Zeitungen u Fachlit. d. Verw. u ähnl. Ei	600,00	600,00	496,03
6832000	Telefonkosten	2.400,00	2.400,00	2.229,93
6880000	Aufw. Für Fort- und Weiterbildung	6.000,00	7.500,00	148,00

Haushaltsplan Gemeinde Kiedrich

Teilergebnishaushalt Kostenstelle 02126110 Feuerwehrverwaltung				
Gemeinde Kiedrich				
Nr.	Bezeichnung	Haushaltsansatz 2026	Haushaltsansatz 2025	Ergebnis Jahresabschluss 2024
6900100	Beiträge f. Gebäudebezogene Versicherungen	1.300,00	1.150,00	1.121,19
6901000	Kfz-Versicherungsbeiträge	3.950,00	3.950,00	3.613,81
6909000	Beiträge für sonstige Versicherungen	2.400,00	1.450,00	1.387,58
6910000	Beitr. Wirtschaftsverb. & Berufsvertr, sonst. Vere	650,00	650,00	621,45
6993000	übrige sonstige betriebliche Aufwendungen	3.000,00	3.000,00	1.765,17
14	Abschreibungen	39.880,00	37.980,00	42.389,66
6620000	Abschr. Gebäude u. -einr., SachAnlag., InfrStrktV	19.030,00	18.870,00	19.030,15
6630000	Abschr. auf techn. Anlagen u. Maschinen	2.730,00	1.840,00	5.411,93
6642000	Abschr. auf Betriebsausstattung	3.430,00	2.460,00	2.611,69
6643000	Abschr. auf Fuhrpark	12.450,00	12.450,00	12.448,03
6650000	Abschreibung geringwertige Wirtschaftsgüter (GWG)	2.240,00	2.360,00	2.887,86
15	Aufw.f. Zuweisungen und Zuschüsse s.bes.Finanzaufw	1.000,00	1.000,00	1.405,00
7127001	Zuschuss für Kinderfeuerwehr Kiedrich	1.000,00	1.000,00	1.405,00
16	Steueraufw.einschl.Aufw.a.ges.Uml.verpfl.			
17	Transferaufwendungen			
18	Sonstige ordentliche Aufwendungen			
19	Summe der ordentlichen Aufwendungen (Pos. 11 - 18)	127.955,00	124.410,00	102.002,30
20	Verwaltungsergebnis (Pos. 10 ./ Ps. 19)	108.985,00	110.170,00	85.467,53
21	Finanzerträge			
22	Zinsen und ähnliche Aufwendungen			
23	Finanzergebnis (Pos. 21 - Pos. 22)			
24	Ordentliches Ergebnis (Pos. 20 + Pos. 23)	108.985,00	110.170,00	85.467,53
25	Außerordentliche Erträge			
26	Außerordentliche Aufwendungen			
27	Außerordentliches Ergebnis (Pos. 25 ./ Pos. 26)			
28	Jahresergebnis vor Intern.LLeistungsbez.	108.985,00	110.170,00	85.467,53
30	Aufwendungen der Internen Leistungsbeziehungen	16.100,00	16.800,00	16.000,00
9002400	Aufwand aus interner Kostenerstattung	16.100,00	16.800,00	16.000,00
31	Saldo der Internen Leistungsbeziehungen	16.100,00	16.800,00	16.000,00
32	Jahresergebnis nach Internen Leistungsbeziehungen	125.085,00	126.970,00	101.467,53
Erläuterungen				
Erläuterungen zu Sachkonto 5110000				
Der Ansatz bei Kst. 02126110 SK 5110000 beinhaltet die Gebühren für die Einsätze der Freiwilligen Feuerwehr Kiedrich gemäß der gültigen Gebührensatzung. Der Ansatz wurde an das Vorjahresergebnis angepasst.				
Erläuterungen zu Sachkonto 6001000				
Der Ansatz bei Kst. 02126110 SK 6001000 wird für die Beschaffung von Ölbindemittel gebildet.				
Erläuterungen zu Sachkonto 6052000				
Der Ansatz bei Kst. 02126110 SK 6052000 beinhaltet die Kosten für die Beheizung des Feuerwehrgerätehauses . Da die Heizung des Bürgerhauses das Feuerwehrgerätehaus mitversorgt, ist zwischen den beiden Kostenstellen (Feuerwehr/Bürgerhaus) eine entsprechende Verrechnung durchzuführen.				

Haushaltsplan Gemeinde Kiedrich

Teilergebnishaushalt Kostenstelle 02126110 Feuerwehrverwaltung

Gemeinde Kiedrich

Erläuterungen zu Sachkonto 6161000

Der Ansatz bei Kst 02126110 SK 6161000 wird u.a. für die Überprüfung der Blitzschutzanlage und der Garagentore gebildet.

Erläuterungen zu Sachkonto 6910000

Der Ansatz bei Kst. 02126110 SK 6910000 beinhaltet den Beitrag an den Kreisfeuerwehrverband Rheingau-Taunus.

Haushaltsplan Gemeinde Kiedrich

Teilergebnishaushalt Produkt 021271 Rettungsdienst

Gemeinde Kiedrich

Produktbereich	02	Sicherheit und Ordnung
Produktgruppe	02127	Rettungsdienst
Produkt	021271	Rettungsdienst

		Haushaltsansatz			Ergebnis des Jahresabschlusses 2024
Nr.	Konten	Bezeichnung	2026	2025	
		Ordentliche Erträge			
01	50	Privatrechtliche Leistungsentgelte			
02	51	Öffentlich-rechtliche Leistungsentgelte			
03	548-549	Kostenersatzleistungen und -erstattungen			
04	52	Bestandsveränderungen und aktivierte Eigenleistungen			
05	55	Steuern und steuerähnliche Erträge einschl. Erträge aus gesetzlichen Umlagen			
06	547	Erträge aus Transferleistungen			
07	540-543	Erträge aus Zuweisungen und Zuschüssen für lfd. Zwecke und allgemeine Umlagen			
08	546	Erträge aus der Auflösung von Sonderposten aus Investitionszuweisungen, -zuschüssen und Investitionsbeiträgen			
09	53	Sonstige ordentliche Erträge			
10		Summe der ordentlichen Erträge (Nr. 1 bis 9)			
		Ordentliche Aufwendungen			
11	62, 63, 640-643, 647-649, 65	Personalaufwendungen			
12	644-646	Versorgungsaufwendungen			
13	60, 61, 67-69	Aufwendungen für Sach- und Dienstleistungen			
<i>Hinweis: Ansätze sind übertragbar</i>					
14	66	Abschreibungen			
15	71	Aufwendungen für Zuweisungen und Zuschüsse sowie besondere Finanzaufwendungen	2.100,00		255,65
16	73	Steueraufwendungen einschl. Aufwendungen aus gesetzlichen Umlageverpflichtungen			
17	72	Transferaufwendungen			
18	70, 74, 76	Sonstige ordentliche Aufwendungen			
19		Summe der ordentlichen Aufwendungen (Nr. 11 bis 18)	2.100,00		255,65
<i>Hinweis: Ansätze sind übertragbar</i>					
20		Verwaltungsergebnis (Nr. 10 ./ Nr. 19)	2.100,00		255,65
21	56, 57	Finanzerträge			
22	77	Finanzaufwendungen			
23		Finanzergebnis (Nr. 21 bis Nr. 22)			
24		Ordentliches Ergebnis (Verwaltungsergebnis und Finanzergebnis Nr. 20 und Nr. 23)	2.100,00		255,65
25	59	Außerordentliche Erträge			
26	79	Außerordentliche Aufwendungen			
27		Außerordentliches Ergebnis (Nr. 25 ./ Nr. 26)			
28		Jahresergebnis vor internen Leistungsbeziehungen (ordentliches Ergebnis und außerordentliches Ergebnis Nr. 24 und Nr. 27)	2.100,00		255,65
29		Erlöse der internen Leistungsbeziehungen			
30		Kosten der internen Leistungsbeziehungen			
31		Ergebnis der internen Leistungsbeziehungen			
32		Jahresergebnis nach internen Leistungsbeziehungen	2.100,00		255,65

Erläuterungen

Erläuterungen zu Sachkonto 7128004

Der Ansatz bei Kst. 02127110 SK 7128004 wird ab dem Jahr 2026 wieder eingestellt um den Malteser Hilfsdienst vor Ort zu

Haushaltsplan Gemeinde Kiedrich

Teilergebnishaushalt Produkt 021271 Rettungsdienst

Gemeinde Kiedrich

unterstützen.

Haushaltsplan Gemeinde Kiedrich

Teilfinanzhaushalt Produkt 021271 Rettungsdienst							
Gemeinde Kiedrich							
		Haushaltsansatz			Investitions- und Investitionsförderungsmaßnahmen		
Nr.	Bezeichnung	2026	Verpflichtungs-ermächtigungen	2025	Ergebnis des Jahresabschlusses 2024	Gesamtauszahlungsbedarf	davon bisher bereitgestellt
	Einzahlungen aus Investitionstätigkeit						
20	+ Einz. aus Investitionszuweis. und -zuschüssen sowie aus Investitionsbeiträgen						
21	+ Einz. aus Abgängen von Vermögensgegenständen des Sachanlagevermögens und des immateriellen Anlagevermögens						
22	+ Einz. aus Abgängen von Vermögensgegenständen des Finanzanlagevermögens						
	Einzahlungen aus Finanzierungstätigkeit						
31	+ Einz. aus der Aufnahme v. Krediten und wirtschaftlich vergleichbaren Vorgängen für Investitionen						
	Summe						
	Auszahlungen aus Investitionstätigkeit						
24	- Ausz. für den Erwerb von Grundstücken und Gebäuden						
25	- Ausz. für Baumaßnahmen						
26	- Ausz. für Investitionen in das sonstige Sachanlagevermögen und immaterielle Anlagevermögen davon: Ausz. aus gewährten Investitionszuweisungen und -zuschüssen						
27	- Ausz. für Investitionen in das Finanzanlagevermögen						
	Auszahlungen aus Finanzierungstätigkeit						
32	- Ausz. für die Tilgung von Krediten und wirtschaftlich vergleichbaren Vorgängen für Investitionen						
	Summe						
	Saldo (Einzahlungen ./ Auszahlungen)						

Haushaltsplan Gemeinde Kiedrich

Teilergebnishaushalt Kostenstelle 02127110 Malteser Hilfsdienst				
Gemeinde Kiedrich				
Nr.	Bezeichnung	Haushaltsansatz 2026	Haushaltsansatz 2025	Ergebnis Jahresabschluss 2024
01	Privatrechtliche Leistungsentgelte			
02	Öffentlich-rechtliche Leistungsentgelte			
03	Kostenersatzleistungen und -erstattungen			
04	Bestandsveränderungen und andere akt. Eigenleistg.			
05	Steuern steuerähnl. Ertr.einschl.Ertr.aus ges.Uml.			
06	Erträge aus Transferleistungen			
07	Ertr.a.Zuwelsgn.u.Zusch.f.lfd.Zwecke u.allg.Uml.			
08	Ertr.a.Aufv.v.Sonderp.a.Inv.zuw.-zusch.u.-Beltr.			
09	Sonstige ordentliche Erträge			
10	Summe der ordentlichen Erträge (Pos. 1 - 9)			
11	Personalaufwendungen			
12	Versorgungsaufwendungen			
13	Aufwendungen für Sach- und Dienstleistungen			
<i>Hinweis: Ansätze sind übertragbar</i>				
6101006	Bewirtschaftung Weinberg d. Ehe			
6101008	Aufwendungen f. Veranstaltungen			
6101007	Sekteinkauf			
6775000	Aufw. für Ingenieurleistungen			
14	Abschreibungen			
15	Aufw.f. Zuweisungen und Zuschüsse s.bes.Finanzaufw	2.100,00		255,65
7128003	Ausbildungsleiterbeihilfe MHD	300,00		255,65
7128004	Mietzuschuss Malteser Hilfsdienst	1.800,00		
16	Steueraufw.einschl.Aufw.a.ges.Uml.verpfl.			
17	Transferaufwendungen			
18	Sonstige ordentliche Aufwendungen			
19	Summe der ordentlichen Aufwendungen (Pos. 11 - 18)	2.100,00		255,65
20	Verwaltungsergebnis (Pos. 10 ./ Ps. 19)	2.100,00		255,65
21	Finanzerträge			
22	Zinsen und ähnliche Aufwendungen			
23	Finanzergebnis (Pos. 21 - Pos. 22)			
24	Ordentliches Ergebnis (Pos. 20 + Pos. 23)	2.100,00		255,65
25	Außerordentliche Erträge			
26	Außerordentliche Aufwendungen			
27	Außerordentliches Ergebnis (Pos. 25 ./ Pos. 26)			
28	Jahresergebnis vor Intern.Leistungsbez.	2.100,00		255,65
32	Jahresergebnis nach Internen Leistungsbeziehungen	2.100,00		255,65
Erläuterungen				
Erläuterungen zu Sachkonto 7128004				
Der Ansatz bei Kst. 02127110 SK 7128004 wird ab dem Jahr 2026 wieder eingestellt um den Malteser Hilfsdienst vor Ort zu unterstützen.				

Haushaltsplan Gemeinde Kiedrich

Teilergebnishaushalt Produkt 021281 Katastrophenschutz					
Gemeinde Kiedrich					
Produktbereich		02	Sicherheit und Ordnung		
Produktgruppe		02128	Katastrophenschutz		
Produkt		021281	Katastrophenschutz		
		Haushaltsansatz			
Nr.	Konten	Bezeichnung	2026	2025	Ergebnis des Jahresabschlusses 2024
		Ordentliche Erträge			
01	50	Privatrechtliche Leistungsentgelte			
02	51	Öffentlich-rechtliche Leistungsentgelte			
03	548-549	Kostenersatzleistungen und -erstattungen			
04	52	Bestandsveränderungen und aktivierte Eigenleistungen			
05	55	Steuern und steuerähnliche Erträge einschl. Erträge aus gesetzlichen Umlagen			
06	547	Erträge aus Transferleistungen			
07	540-543	Erträge aus Zuweisungen und Zuschüssen für lfd. Zwecke und allgemeine Umlagen			
08	546	Erträge aus der Auflösung von Sonderposten aus Investitionszuweisungen, -zuschüssen und Investitionsbeiträgen			
09	53	Sonstige ordentliche Erträge			
10		Summe der ordentlichen Erträge (Nr. 1 bis 9)			
		Ordentliche Aufwendungen			
11	62, 63, 640-643, 647-649, 65	Personalaufwendungen			
12	644-646	Versorgungsaufwendungen			
13	60, 61, 67-69	Aufwendungen für Sach- und Dienstleistungen	500,00	500,00	1.106,38
<i>Hinweis: Ansätze sind übertragbar</i>					
14	66	Abschreibungen		750,00	751,13
15	71	Aufwendungen für Zuweisungen und Zuschüsse sowie besondere Finanzaufwendungen			
16	73	Steueraufwendungen einschl. Aufwendungen aus gesetzlichen Umlageverpflichtungen			
17	72	Transferaufwendungen			
18	70, 74, 76	Sonstige ordentliche Aufwendungen			
19		Summe der ordentlichen Aufwendungen (Nr. 11 bis 18)	500,00	1.250,00	1.857,51
<i>Hinweis: Ansätze sind übertragbar</i>					
20		Verwaltungsergebnis (Nr. 10 ./ Nr. 19)	500,00	1.250,00	1.857,51
21	56, 57	Finanzerträge			
22	77	Finanzaufwendungen			
23		Finanzergebnis (Nr. 21 bis Nr. 22)			
24		Ordentliches Ergebnis (Verwaltungsergebnis und Finanzergebnis Nr. 20 und Nr. 23)	500,00	1.250,00	1.857,51
25	59	Außerordentliche Erträge			
26	79	Außerordentliche Aufwendungen			
27		Außerordentliches Ergebnis (Nr. 25 ./ Nr. 26)			
28		Jahresergebnis vor internen Leistungsbeziehungen (ordentliches Ergebnis und außerordentliches Ergebnis Nr. 24 und Nr. 27)	500,00	1.250,00	1.857,51
29		Erlöse der internen Leistungsbeziehungen			
30		Kosten der internen Leistungsbeziehungen			
31		Ergebnis der internen Leistungsbeziehungen			
32		Jahresergebnis nach internen Leistungsbeziehungen	500,00	1.250,00	1.857,51

Haushaltsplan Gemeinde Kiedrich

Teilfinanzhaushalt Produkt 021281 Katastrophenschutz							
Gemeinde Kiedrich							
		Haushaltsansatz			Investitions- und Investitionsförderungsmaßnahmen		
Nr.	Bezeichnung	2026	Verpflichtungs-ermächtigungen	2025	Ergebnis des Jahresabschlusses 2024	Gesamtauszahlungsbedarf	davon bisher bereitgestellt
	Einzahlungen aus Investitionstätigkeit						
20	+ Einz. aus Investitionszuweis. und -zuschüssen sowie aus Investitionsbeiträgen						
21	+ Einz. aus Abgängen von Vermögensgegenständen des Sachanlagevermögens und des immateriellen Anlagevermögens						
22	+ Einz. aus Abgängen von Vermögensgegenständen des Finanzanlagevermögens						
	Einzahlungen aus Finanzierungstätigkeit						
31	+ Einz. aus der Aufnahme v. Krediten und wirtschaftlich vergleichbaren Vorgängen für Investitionen						
	Summe						
	Auszahlungen aus Investitionstätigkeit						
24	- Ausz. für den Erwerb von Grundstücken und Gebäuden						
25	- Ausz. für Baumaßnahmen						
26	- Ausz. für Investitionen in das sonstige Sachanlagevermögen und immaterielle Anlagevermögen davon: Ausz. aus gewährten Investitionszuweisungen und -zuschüssen					-10.000,00	-10.000,00
27	- Ausz. für Investitionen in das Finanzanlagevermögen						
	Auszahlungen aus Finanzierungstätigkeit						
32	- Ausz. für die Tilgung von Krediten und wirtschaftlich vergleichbaren Vorgängen für Investitionen						
	Summe					-10.000,00	-10.000,00
	Saldo (Einzahlungen ./ Auszahlungen)					-10.000,00	-10.000,00

Haushaltsplan Gemeinde Kiedrich

Teilergebnishaushalt Kostenstelle 02128110 Katastrophenschutzverwaltung				
Gemeinde Kiedrich				
Nr.	Bezeichnung	Haushaltsansatz 2026	Haushaltsansatz 2025	Ergebnis Jahresabschluss 2024
01	Privatrechtliche Leistungsentgelte			
02	Öffentlich-rechtliche Leistungsentgelte			
03	Kostensatzleistungen und -erstattungen			
04	Bestandsveränderungen und andere akt. Eigenleistg.			
05	Steuern steuerähnl. Ertr.einschl.Ertr.aus ges.Uml.			
06	Erträge aus Transferleistungen			
07	Ertr.a.Zuwelsgn.u.Zusch.f.lfd.Zwecke u.allg.Uml.			
08	Ertr.a.Aufv.v.Sonderp.a.Inv.zuw.-zusch.u.-Beltr.			
09	Sonstige ordentliche Erträge			
10	Summe der ordentlichen Erträge (Pos. 1 - 9)			
11	Personalaufwendungen			
12	Versorgungsaufwendungen			
13	Aufwendungen für Sach- und Dienstleistungen	500,00	500,00	1.106,38
<i>Hinweis: Ansätze sind übertragbar</i>				
6101006	Bewirtschaftung Weinberg d. Ehe			
6101008	Aufwendungen f. Veranstaltungen			
6101007	Sekteinkauf			
6775000	Aufw. für Ingenieurleistungen			
14	Abschreibungen		750,00	751,13
6645000	Abschr. auf Geschäftsausstattung		750,00	751,13
15	Aufw.f. Zuweisungen und Zuschüsse s.bes.Finanzaufw			
16	Steueraufw.einschl.Aufw.a.ges.Uml.verpfl.			
17	Transferaufwendungen			
18	Sonstige ordentliche Aufwendungen			
19	Summe der ordentlichen Aufwendungen (Pos. 11 - 18)	500,00	1.250,00	1.857,51
20	Verwaltungsergebnis (Pos. 10 ./ Ps. 19)	500,00	1.250,00	1.857,51
21	Finanzerträge			
22	Zinsen und ähnliche Aufwendungen			
23	Finanzergebnis (Pos. 21 - Pos. 22)			
24	Ordentliches Ergebnis (Pos. 20 + Pos. 23)	500,00	1.250,00	1.857,51
25	Außerordentliche Erträge			
26	Außerordentliche Aufwendungen			
27	Außerordentliches Ergebnis (Pos. 25 ./ Pos. 26)			
28	Jahresergebnis vor Intern.LLeistungsbez.	500,00	1.250,00	1.857,51
32	Jahresergebnis nach Internen Leistungsbeziehungen	500,00	1.250,00	1.857,51

Haushaltsplan Gemeinde Kiedrich

Teilergebnishaushalt Produktbereich 04 Kultur und Wissenschaft

Gemeinde Kiedrich

Produktbereich 04 Kultur und Wissenschaft

		Haushaltsansatz			
Nr.	Konten	Bezeichnung	2026	2025	Ergebnis des Jahresabschlusses 2024
		Ordentliche Erträge			
01	50	Privatrechtliche Leistungsentgelte			
02	51	Öffentlich-rechtliche Leistungsentgelte			
03	548-549	Kostenersatzleistungen und -erstattungen			
04	52	Bestandsveränderungen und aktivierte Eigenleistungen			
05	55	Steuern und steuerähnliche Erträge einschl. Erträge aus gesetzlichen Umlagen			
06	547	Erträge aus Transferleistungen			
07	540-543	Erträge aus Zuweisungen und Zuschüssen für lfd. Zwecke und allgemeine Umlagen			
08	546	Erträge aus der Auflösung von Sonderposten aus Investitionszuweisungen, -zuschüssen und Investitionsbeiträgen			
09	53	Sonstige ordentliche Erträge			
10		Summe der ordentlichen Erträge (Nr. 1 bis 9)			
		Ordentliche Aufwendungen			
11	62, 63, 640-643, 647-649, 65	Personalaufwendungen			
12	644-646	Versorgungsaufwendungen			
13	60, 61, 67-69	Aufwendungen für Sach- und Dienstleistungen	6.650,00	6.625,00	6.000,79
<i>Hinweis: Ansätze sind übertragbar</i>					
14	66	Abschreibungen			
15	71	Aufwendungen für Zuweisungen und Zuschüsse sowie besondere Finanzaufwendungen	2.600,00	2.600,00	2.815,56
16	73	Steueraufwendungen einschl. Aufwendungen aus gesetzlichen Umlageverpflichtungen			
17	72	Transferaufwendungen			
18	70, 74, 76	Sonstige ordentliche Aufwendungen			
19		Summe der ordentlichen Aufwendungen (Nr. 11 bis 18)	9.250,00	9.225,00	8.816,35
<i>Hinweis: Ansätze sind übertragbar</i>					
20		Verwaltungsergebnis (Nr. 10 ./ Nr. 19)	9.250,00	9.225,00	8.816,35
21	56, 57	Finanzerträge			
22	77	Finanzaufwendungen			
23		Finanzergebnis (Nr. 21 bis Nr. 22)			
24		Ordentliches Ergebnis (Verwaltungsergebnis und Finanzergebnis Nr. 20 und Nr. 23)	9.250,00	9.225,00	8.816,35
25	59	Außerordentliche Erträge			
26	79	Außerordentliche Aufwendungen			
27		Außerordentliches Ergebnis (Nr. 25 ./ Nr. 26)			
28		Jahresergebnis vor internen Leistungsbeziehungen (ordentliches Ergebnis und außerordentliches Ergebnis Nr. 24 und Nr. 27)	9.250,00	9.225,00	8.816,35
29		Erlöse der internen Leistungsbeziehungen			
30		Kosten der internen Leistungsbeziehungen			
31		Ergebnis der internen Leistungsbeziehungen			
32		Jahresergebnis nach internen Leistungsbeziehungen	9.250,00	9.225,00	8.816,35

Erläuterungen

Erläuterungen zu Sachkonto 6051000

Der Ansatz bei Kst. 04272110 SK 6051000 bildet anteilig den Aufwand "Strom" für die Räume der Bücherei ab.

Haushaltsplan Gemeinde Kiedrich

Teilergebnishaushalt Produktbereich 04 Kultur und Wissenschaft

Gemeinde Kiedrich

Erläuterungen zu Sachkonto 6054000

Der Ansatz bei Kst. 04272110 SK 6054000 bildet anteilig den Aufwand "Heizöl" für die Räume der Bücherei ab.

Erläuterungen zu Sachkonto 6910000

Der Ansatz bei Kst. 04271110 SK 6910000 wird für den Mitgliedsbeitrag bei der VHS Rheingau-Taunus gebildet.

Erläuterungen zu Sachkonto 7128005

Der Ansatz bei Kst. 04272110 SK 7128005 basiert auf der Vereinbarung zwischen der Gemeinde Kiedrich und dem Verein Kiedricher Bücherstubb e.V. Der Zuschuss dient für die Beschaffung neuer Medien.

Haushaltsplan Gemeinde Kiedrich

Teilfinanzhaushalt Produktbereich 04 Kultur und Wissenschaft							
Gemeinde Kiedrich							
		Haushaltsansatz			Investitions- und Investitionsförderungsmaßnahmen		
Nr.	Bezeichnung	2026	Verpflichtungs-ermächtigungen	2025	Ergebnis des Jahresabschlusses 2024	Gesamtauszahlungsbedarf	davon bisher bereitgestellt
	Einzahlungen aus Investitionstätigkeit						
20	+ Einz. aus Investitionszuweis. und -zuschüssen sowie aus Investitionsbeiträgen						
21	+ Einz. aus Abgängen von Vermögensgegenständen des Sachanlagevermögens und des immateriellen Anlagevermögens						
22	+ Einz. aus Abgängen von Vermögensgegenständen des Finanzanlagevermögens						
	Einzahlungen aus Finanzierungstätigkeit						
31	+ Einz. aus der Aufnahme v. Krediten und wirtschaftlich vergleichbaren Vorgängen für Investitionen						
	Summe						
	Auszahlungen aus Investitionstätigkeit						
24	- Ausz. für den Erwerb von Grundstücken und Gebäuden						
25	- Ausz. für Baumaßnahmen						
26	- Ausz. für Investitionen in das sonstige Sachanlagevermögen und immaterielle Anlagevermögen					-20.000,00	-20.000,00
	davon: Ausz. aus gewährten Investitionszuweisungen und -zuschüssen					-20.000,00	-20.000,00
27	- Ausz. für Investitionen in das Finanzanlagevermögen						
	Auszahlungen aus Finanzierungstätigkeit						
32	- Ausz. für die Tilgung von Krediten und wirtschaftlich vergleichbaren Vorgängen für Investitionen						
	Summe					-20.000,00	-20.000,00
	Saldo (Einzahlungen ./ Auszahlungen)					-20.000,00	-20.000,00

Haushaltsplan Gemeinde Kiedrich

Teilergebnishaushalt Produkt 042711 Volkshochschulen

Gemeinde Kiedrich

Produktbereich	04	Kultur und Wissenschaft
Produktgruppe	04271	Volkshochschulen
Produkt	042711	Volkshochschulen

		Haushaltsansatz			Ergebnis des Jahresabschlusses 2024
Nr.	Konten	Bezeichnung	2026	2025	
		Ordentliche Erträge			
01	50	Privatrechtliche Leistungsentgelte			
02	51	Öffentlich-rechtliche Leistungsentgelte			
03	548-549	Kostensatzleistungen und -erstattungen			
04	52	Bestandsveränderungen und aktivierte Eigenleistungen			
05	55	Steuern und steuerähnliche Erträge einschl. Erträge aus gesetzlichen Umlagen			
06	547	Erträge aus Transferleistungen			
07	540-543	Erträge aus Zuweisungen und Zuschüssen für lfd. Zwecke und allgemeine Umlagen			
08	546	Erträge aus der Auflösung von Sonderposten aus Investitionszuweisungen, -zuschüssen und Investitionsbeiträgen			
09	53	Sonstige ordentliche Erträge			
10		Summe der ordentlichen Erträge (Nr. 1 bis 9)			
		Ordentliche Aufwendungen			
11	62, 63, 640-643, 647-649, 65	Personalaufwendungen			
12	644-646	Versorgungsaufwendungen			
13	60, 61, 67-69	Aufwendungen für Sach- und Dienstleistungen	650,00	650,00	624,90
<i>Hinweis: Ansätze sind übertragbar</i>					
14	66	Abschreibungen			
15	71	Aufwendungen für Zuweisungen und Zuschüsse sowie besondere Finanzaufwendungen			
16	73	Steueraufwendungen einschl. Aufwendungen aus gesetzlichen Umlageverpflichtungen			
17	72	Transferaufwendungen			
18	70, 74, 76	Sonstige ordentliche Aufwendungen			
19		Summe der ordentlichen Aufwendungen (Nr. 11 bis 18)	650,00	650,00	624,90
<i>Hinweis: Ansätze sind übertragbar</i>					
20		Verwaltungsergebnis (Nr. 10 ./ Nr. 19)	650,00	650,00	624,90
21	56, 57	Finanzerträge			
22	77	Finanzaufwendungen			
23		Finanzergebnis (Nr. 21 bis Nr. 22)			
24		Ordentliches Ergebnis (Verwaltungsergebnis und Finanzergebnis Nr. 20 und Nr. 23)	650,00	650,00	624,90
25	59	Außerordentliche Erträge			
26	79	Außerordentliche Aufwendungen			
27		Außerordentliches Ergebnis (Nr. 25 ./ Nr. 26)			
28		Jahresergebnis vor internen Leistungsbeziehungen (ordentliches Ergebnis und außerordentliches Ergebnis Nr. 24 und Nr. 27)	650,00	650,00	624,90
29		Erlöse der internen Leistungsbeziehungen			
30		Kosten der internen Leistungsbeziehungen			
31		Ergebnis der internen Leistungsbeziehungen			
32		Jahresergebnis nach internen Leistungsbeziehungen	650,00	650,00	624,90

Erläuterungen

Erläuterungen zu Sachkonto 6910000

Der Ansatz bei Kst. 04271110 SK 6910000 wird für den Mitgliedsbeitrag bei der VHS Rheingau-Taunus gebildet.

Haushaltsplan Gemeinde Kiedrich

Teilergebnishaushalt Produkt 042711 Volkshochschulen

Gemeinde Kiedrich

Haushaltsplan Gemeinde Kiedrich

Teilfinanzhaushalt Produkt 042711 Volkshochschulen							
Gemeinde Kiedrich							
		Haushaltsansatz			Investitions- und Investitionsförderungsmaßnahmen		
Nr.	Bezeichnung	2026	Verpflichtungs-ermächtigungen	2025	Ergebnis des Jahresabschlusses 2024	Gesamtauszahlungsbedarf	davon bisher bereitgestellt
	Einzahlungen aus Investitionstätigkeit						
20	+ Einz. aus Investitionszuweis. und -zuschüssen sowie aus Investitionsbeiträgen						
21	+ Einz. aus Abgängen von Vermögensgegenständen des Sachanlagevermögens und des immateriellen Anlagevermögens						
22	+ Einz. aus Abgängen von Vermögensgegenständen des Finanzanlagevermögens						
	Einzahlungen aus Finanzierungstätigkeit						
31	+ Einz. aus der Aufnahme v. Krediten und wirtschaftlich vergleichbaren Vorgängen für Investitionen						
	Summe						
	Auszahlungen aus Investitionstätigkeit						
24	- Ausz. für den Erwerb von Grundstücken und Gebäuden						
25	- Ausz. für Baumaßnahmen						
26	- Ausz. für Investitionen in das sonstige Sachanlagevermögen und immaterielle Anlagevermögen davon: Ausz. aus gewährten Investitionszuweisungen und -zuschüssen						
27	- Ausz. für Investitionen in das Finanzanlagevermögen						
	Auszahlungen aus Finanzierungstätigkeit						
32	- Ausz. für die Tilgung von Krediten und wirtschaftlich vergleichbaren Vorgängen für Investitionen						
	Summe						
	Saldo (Einzahlungen ./ Auszahlungen)						

Haushaltsplan Gemeinde Kiedrich

Teilergebnishaushalt Kostenstelle 04271110 Förderung der Volkshochschule

Gemeinde Kiedrich

Nr.	Bezeichnung	Haushaltsansatz 2026	Haushaltsansatz 2025	Ergebnis Jahresabschluss 2024
01	Privatrechtliche Leistungsentgelte			
02	Öffentlich-rechtliche Leistungsentgelte			
03	Kostensatzleistungen und -erstattungen			
04	Bestandsveränderungen und andere akt. Eigenleistg.			
05	Steuern steuerähnl. Ertr.einschl.Ertr.aus ges.Uml.			
06	Erträge aus Transferleistungen			
07	Ertr.a.Zuwelsgn.u.Zusch.f.lfd.Zwecke u.allg.Uml.			
08	Ertr.a.Aufv.v.Sonderp.a.Inv.zuw.-zusch.u.-Beitr.			
09	Sonstige ordentliche Erträge			
10	Summe der ordentlichen Erträge (Pos. 1 - 9)			
11	Personalaufwendungen			
12	Versorgungsaufwendungen			
13	Aufwendungen für Sach- und Dienstleistungen	650,00	650,00	624,90
<i>Hinweis: Ansätze sind übertragbar</i>				
6101006	Bewirtschaftung Weinberg d. Ehe			
6101008	Aufwendungen f. Veranstaltungen			
6101007	Sekteinkauf			
6775000	Aufw. für Ingenieurleistungen			
6910000	Beitr. Wirtschaftsverb. & Berufsvertr, sonst. Vere	650,00	650,00	624,90
14	Abschreibungen			
15	Aufw.f. Zuweisungen und Zuschüsse s.bes.Finanzaufw			
16	Steueraufw.einschl.Aufw.a.ges.Uml.verpfl.			
17	Transferaufwendungen			
18	Sonstige ordentliche Aufwendungen			
19	Summe der ordentlichen Aufwendungen (Pos. 11 - 18)	650,00	650,00	624,90
20	Verwaltungsergebnis (Pos. 10 ./ Ps. 19)	650,00	650,00	624,90
21	Finanzerträge			
22	Zinsen und ähnliche Aufwendungen			
23	Finanzergebnis (Pos. 21 - Pos. 22)			
24	Ordentliches Ergebnis (Pos. 20 + Pos. 23)	650,00	650,00	624,90
25	Außerordentliche Erträge			
26	Außerordentliche Aufwendungen			
27	Außerordentliches Ergebnis (Pos. 25 ./ Pos. 26)			
28	Jahresergebnis vor Intern.Leistungsbez.	650,00	650,00	624,90
32	Jahresergebnis nach Internen Leistungsbeziehungen	650,00	650,00	624,90

Erläuterungen

Erläuterungen zu Sachkonto 6910000

Der Ansatz bei Kst. 04271110 SK 6910000 wird für den Mitgliedsbeitrag bei der VHS Rheingau-Taunus gebildet.

Haushaltsplan Gemeinde Kiedrich

Teilergebnishaushalt Produkt 042721 Büchereien

Gemeinde Kiedrich

Produktbereich	04	Kultur und Wissenschaft
Produktgruppe	04272	Büchereien
Produkt	042721	Büchereien

		Haushaltsansatz			
Nr.	Konten	Bezeichnung	2026	2025	Ergebnis des Jahresabschlusses 2024
		Ordentliche Erträge			
01	50	Privatrechtliche Leistungsentgelte			
02	51	Öffentlich-rechtliche Leistungsentgelte			
03	548-549	Kostenersatzleistungen und -erstattungen			
04	52	Bestandsveränderungen und aktivierte Eigenleistungen			
05	55	Steuern und steuerähnliche Erträge einschl. Erträge aus gesetzlichen Umlagen			
06	547	Erträge aus Transferleistungen			
07	540-543	Erträge aus Zuweisungen und Zuschüssen für lfd. Zwecke und allgemeine Umlagen			
08	546	Erträge aus der Auflösung von Sonderposten aus Investitionszuweisungen, -zuschüssen und Investitionsbeiträgen			
09	53	Sonstige ordentliche Erträge			
10		Summe der ordentlichen Erträge (Nr. 1 bis 9)			
		Ordentliche Aufwendungen			
11	62, 63, 640-643, 647-649, 65	Personalaufwendungen			
12	644-646	Versorgungsaufwendungen			
13	60, 61, 67-69	Aufwendungen für Sach- und Dienstleistungen	6.000,00	5.975,00	5.375,89
<i>Hinweis: Ansätze sind übertragbar</i>					
14	66	Abschreibungen			
15	71	Aufwendungen für Zuweisungen und Zuschüsse sowie besondere Finanzaufwendungen	2.500,00	2.500,00	2.815,56
16	73	Steueraufwendungen einschl. Aufwendungen aus gesetzlichen Umlageverpflichtungen			
17	72	Transferaufwendungen			
18	70, 74, 76	Sonstige ordentliche Aufwendungen			
19		Summe der ordentlichen Aufwendungen (Nr. 11 bis 18)	8.500,00	8.475,00	8.191,45
<i>Hinweis: Ansätze sind übertragbar</i>					
20		Verwaltungsergebnis (Nr. 10 ./ Nr. 19)	8.500,00	8.475,00	8.191,45
21	56, 57	Finanzerträge			
22	77	Finanzaufwendungen			
23		Finanzergebnis (Nr. 21 bis Nr. 22)			
24		Ordentliches Ergebnis (Verwaltungsergebnis und Finanzergebnis Nr. 20 und Nr. 23)	8.500,00	8.475,00	8.191,45
25	59	Außerordentliche Erträge			
26	79	Außerordentliche Aufwendungen			
27		Außerordentliches Ergebnis (Nr. 25 ./ Nr. 26)			
28		Jahresergebnis vor internen Leistungsbeziehungen (ordentliches Ergebnis und außerordentliches Ergebnis Nr. 24 und Nr. 27)	8.500,00	8.475,00	8.191,45
29		Erlöse der internen Leistungsbeziehungen			
30		Kosten der internen Leistungsbeziehungen			
31		Ergebnis der internen Leistungsbeziehungen			
32		Jahresergebnis nach internen Leistungsbeziehungen	8.500,00	8.475,00	8.191,45

Erläuterungen

Erläuterungen zu Sachkonto 6051000

Der Ansatz bei Kst. 04272110 SK 6051000 bildet anteilig den Aufwand "Strom" für die Räume der Bücherei ab.

Haushaltsplan Gemeinde Kiedrich

Teilergebnishaushalt Produkt 042721 Büchereien

Gemeinde Kiedrich

Erläuterungen zu Sachkonto 6054000

Der Ansatz bei Kst. 04272110 SK 6054000 bildet anteilig den Aufwand "Heizöl" für die Räume der Bücherei ab.

Erläuterungen zu Sachkonto 7128005

Der Ansatz bei Kst. 04272110 SK 7128005 basiert auf der Vereinbarung zwischen der Gemeinde Kiedrich und dem Verein Kiedricher Bücherstubb e.V. Der Zuschuss dient für die Beschaffung neuer Medien.

Haushaltsplan Gemeinde Kiedrich

Teilfinanzhaushalt Produkt 042721 Büchereien							
Gemeinde Kiedrich							
		Haushaltsansatz			Investitions- und Investitionsförderungsmaßnahmen		
Nr.	Bezeichnung	2026	Verpflichtungs-ermächtigungen	2025	Ergebnis des Jahresabschlusses 2024	Gesamtauszahlungsbedarf	davon bisher bereitgestellt
	Einzahlungen aus Investitionstätigkeit						
20	+ Einz. aus Investitionszuweis. und -zuschüssen sowie aus Investitionsbeiträgen						
21	+ Einz. aus Abgängen von Vermögensgegenständen des Sachanlagevermögens und des immateriellen Anlagevermögens						
22	+ Einz. aus Abgängen von Vermögensgegenständen des Finanzanlagevermögens						
	Einzahlungen aus Finanzierungstätigkeit						
31	+ Einz. aus der Aufnahme v. Krediten und wirtschaftlich vergleichbaren Vorgängen für Investitionen						
	Summe						
	Auszahlungen aus Investitionstätigkeit						
24	- Ausz. für den Erwerb von Grundstücken und Gebäuden						
25	- Ausz. für Baumaßnahmen						
26	- Ausz. für Investitionen in das sonstige Sachanlagevermögen und immaterielle Anlagevermögen davon: Ausz. aus gewährten Investitionszuweisungen und -zuschüssen						
27	- Ausz. für Investitionen in das Finanzanlagevermögen						
	Auszahlungen aus Finanzierungstätigkeit						
32	- Ausz. für die Tilgung von Krediten und wirtschaftlich vergleichbaren Vorgängen für Investitionen						
	Summe						
	Saldo (Einzahlungen ./ Auszahlungen)						

Haushaltsplan Gemeinde Kiedrich

Teilergebnishaushalt Kostenstelle 04272110 Gemeindebücherei

Gemeinde Kiedrich

Nr.	Bezeichnung	Haushaltsansatz 2026	Haushaltsansatz 2025	Ergebnis Jahresabschluss 2024
01	Privatrechtliche Leistungsentgelte			
02	Öffentlich-rechtliche Leistungsentgelte			
03	Kostenersatzleistungen und -erstattungen			
04	Bestandsveränderungen und andere akt. Eigenleistg.			
05	Steuern steuerähnl. Ertr.einschl.Ertr.aus ges.Uml.			
06	Erträge aus Transferleistungen			
07	Ertr.a.Zuweisgn.u.Zusch.f.lfd.Zwecke u.allg.Uml.			
08	Ertr.a.Aufv.v.Sonderp.a.Inv.zuw.-zusch.u.-Beltr.			
09	Sonstige ordentliche Erträge			
10	Summe der ordentlichen Erträge (Pos. 1 - 9)			
11	Personalaufwendungen			
12	Versorgungsaufwendungen			
13	Aufwendungen für Sach- und Dienstleistungen	6.000,00	5.975,00	5.375,89
<i>Hinweis: Ansätze sind übertragbar</i>				
6051000	Strom	300,00	300,00	
6054000	Heizöl	1.800,00	1.800,00	1.800,00
6101000	Fremdleist. für Erzeugnisse u. and. Umsatzleist.	3.000,00	3.000,00	2.852,89
6101006	Bewirtschaftung Weinberg d. Ehe			
6101008	Aufwendungen f. Veranstaltungen			
6101007	Sekteinkauf			
6173000	Fremdreinigung	150,00	150,00	105,39
6775000	Aufw. für Ingenieurleistungen			
6832000	Telefonkosten	750,00	625,00	617,61
6910000	Beitr. Wirtschaftsverb. & Berufsvertr., sonst. Vere		100,00	
14	Abschreibungen			
15	Aufw.f. Zuweisungen und Zuschüsse s.bes.Finanzaufw	2.500,00	2.500,00	2.815,56
7128005	Zuschuss Kiedricher Bücherstubb	2.500,00	2.500,00	2.815,56
16	Steueraufw.einschl.Aufw.a.ges.Uml.verpfl.			
17	Transferaufwendungen			
18	Sonstige ordentliche Aufwendungen			
19	Summe der ordentlichen Aufwendungen (Pos. 11 - 18)	8.500,00	8.475,00	8.191,45
20	Verwaltungsergebnis (Pos. 10 ./ Ps. 19)	8.500,00	8.475,00	8.191,45
21	Finanzerträge			
22	Zinsen und ähnliche Aufwendungen			
23	Finanzergebnis (Pos. 21 - Pos. 22)			
24	Ordentliches Ergebnis (Pos. 20 + Pos. 23)	8.500,00	8.475,00	8.191,45
25	Außerordentliche Erträge			
26	Außerordentliche Aufwendungen			
27	Außerordentliches Ergebnis (Pos. 25 ./ Pos. 26)			
28	Jahresergebnis vor Intern.Leistungsbez.	8.500,00	8.475,00	8.191,45
32	Jahresergebnis nach Internen Leistungsbeziehungen	8.500,00	8.475,00	8.191,45

Erläuterungen

Erläuterungen zu Sachkonto 6051000

Haushaltsplan Gemeinde Kiedrich

Teilergebnishaushalt Kostenstelle 04272110 Gemeindebücherei

Gemeinde Kiedrich

Der Ansatz bei Kst. 04272110 SK 6051000 bildet anteilig den Aufwand "Strom" für die Räume der Bücherei ab.

Erläuterungen zu Sachkonto 6054000

Der Ansatz bei Kst. 04272110 SK 6054000 bildet anteilig den Aufwand "Heizöl" für die Räume der Bücherei ab.

Erläuterungen zu Sachkonto 7128005

Der Ansatz bei Kst. 04272110 SK 7128005 basiert auf der Vereinbarung zwischen der Gemeinde Kiedrich und dem Verein Kiedricher Bücherstubb e.V. Der Zuschuss dient für die Beschaffung neuer Medien.

Haushaltsplan Gemeinde Kiedrich

Teilergebnishaushalt Produkt 042911 Förderung von Kirchengemeinden

Gemeinde Kiedrich

Produktbereich	04	Kultur und Wissenschaft
Produktgruppe	04291	Förderung von Kirchengemeinden
Produkt	042911	Förderung von Kirchengemeinden

		Haushaltsansatz			Ergebnis des Jahresabschlusses 2024
Nr.	Konten	Bezeichnung	2026	2025	
		Ordentliche Erträge			
01	50	Privatrechtliche Leistungsentgelte			
02	51	Öffentlich-rechtliche Leistungsentgelte			
03	548-549	Kostenersatzleistungen und -erstattungen			
04	52	Bestandsveränderungen und aktivierte Eigenleistungen			
05	55	Steuern und steuerähnliche Erträge einschl. Erträge aus gesetzlichen Umlagen			
06	547	Erträge aus Transferleistungen			
07	540-543	Erträge aus Zuweisungen und Zuschüssen für lfd. Zwecke und allgemeine Umlagen			
08	546	Erträge aus der Auflösung von Sonderposten aus Investitionszuweisungen, -zuschüssen und Investitionsbeiträgen			
09	53	Sonstige ordentliche Erträge			
10		Summe der ordentlichen Erträge (Nr. 1 bis 9)			
		Ordentliche Aufwendungen			
11	62, 63, 640-643, 647-649, 65	Personalaufwendungen			
12	644-646	Versorgungsaufwendungen			
13	60, 61, 67-69	Aufwendungen für Sach- und Dienstleistungen			
<i>Hinweis: Ansätze sind übertragbar</i>					
14	66	Abschreibungen			
15	71	Aufwendungen für Zuweisungen und Zuschüsse sowie besondere Finanzaufwendungen			
16	73	Steueraufwendungen einschl. Aufwendungen aus gesetzlichen Umlageverpflichtungen			
17	72	Transferaufwendungen			
18	70, 74, 76	Sonstige ordentliche Aufwendungen			
19		Summe der ordentlichen Aufwendungen (Nr. 11 bis 18)			
<i>Hinweis: Ansätze sind übertragbar</i>					
20		Verwaltungsergebnis (Nr. 10 ./ Nr. 19)			
21	56, 57	Finanzerträge			
22	77	Finanzaufwendungen			
23		Finanzergebnis (Nr. 21 bis Nr. 22)			
24		Ordentliches Ergebnis (Verwaltungsergebnis und Finanzergebnis Nr. 20 und Nr. 23)			
25	59	Außerordentliche Erträge			
26	79	Außerordentliche Aufwendungen			
27		Außerordentliches Ergebnis (Nr. 25 ./ Nr. 26)			
28		Jahresergebnis vor internen Leistungsbeziehungen (ordentliches Ergebnis und außerordentliches Ergebnis Nr. 24 und Nr. 27)			
29		Erlöse der internen Leistungsbeziehungen			
30		Kosten der internen Leistungsbeziehungen			
31		Ergebnis der internen Leistungsbeziehungen			
32		Jahresergebnis nach internen Leistungsbeziehungen			

Haushaltsplan Gemeinde Kiedrich

Teilfinanzhaushalt Produkt 042911 Förderung von Kirchengemeinden							
Gemeinde Kiedrich							
		Haushaltsansatz				Investitions- und Investitionsförderungsmaßnahmen	
Nr.	Bezeichnung	2026	Verpflichtungs-ermächtigungen	2025	Ergebnis des Jahresabschlusses 2024	Gesamtauszahlungsbedarf	davon bisher bereitgestellt
	Einzahlungen aus Investitionstätigkeit						
20	+ Einz. aus Investitionszuweis. und -zuschüssen sowie aus Investitionsbeiträgen						
21	+ Einz. aus Abgängen von Vermögensgegenständen des Sachanlagevermögens und des immateriellen Anlagevermögens						
22	+ Einz. aus Abgängen von Vermögensgegenständen des Finanzanlagevermögens						
	Einzahlungen aus Finanzierungstätigkeit						
31	+ Einz. aus der Aufnahme v. Krediten und wirtschaftlich vergleichbaren Vorgängen für Investitionen						
	Summe						
	Auszahlungen aus Investitionstätigkeit						
24	- Ausz. für den Erwerb von Grundstücken und Gebäuden						
25	- Ausz. für Baumaßnahmen						
26	- Ausz. für Investitionen in das sonstige Sachanlagevermögen und immaterielle Anlagevermögen					-20.000,00	-20.000,00
	davon: Ausz. aus gewährten Investitionszuweisungen und -zuschüssen					-20.000,00	-20.000,00
27	- Ausz. für Investitionen in das Finanzanlagevermögen						
	Auszahlungen aus Finanzierungstätigkeit						
32	- Ausz. für die Tilgung von Krediten und wirtschaftlich vergleichbaren Vorgängen für Investitionen						
	Summe					-20.000,00	-20.000,00
	Saldo (Einzahlungen ./ Auszahlungen)					-20.000,00	-20.000,00

Haushaltsplan Gemeinde Kiedrich

Teilergebnishaushalt Kostenstelle 04291110 Kirchenverwaltung				
Gemeinde Kiedrich				
Nr.	Bezeichnung	Haushaltsansatz 2026	Haushaltsansatz 2025	Ergebnis Jahresabschluss 2024
01	Privatrechtliche Leistungsentgelte			
02	Öffentlich-rechtliche Leistungsentgelte			
03	Kostenersatzleistungen und -erstattungen			
04	Bestandsveränderungen und andere akt. Eigenleistg.			
05	Steuern steuerähnl. Ertr.einschl.Ertr.aus ges.Uml.			
06	Erträge aus Transferleistungen			
07	Ertr.a.Zuwelsgn.u.Zusch.f.frd.Zwecke u.allg.Uml.			
08	Ertr.a.Aufv.v.Sonderp.a.Inv.zuw.-zusch.u.-Beltr.			
09	Sonstige ordentliche Erträge			
10	Summe der ordentlichen Erträge (Pos. 1 - 9)			
11	Personalaufwendungen			
12	Versorgungsaufwendungen			
13	Aufwendungen für Sach- und Dienstleistungen			
<i>Hinweis: Ansätze sind übertragbar</i>				
6101006	Bewirtschaftung Weinberg d. Ehe			
6101008	Aufwendungen f. Veranstaltungen			
6101007	Sekteinkauf			
6775000	Aufw. für Ingenieurleistungen			
14	Abschreibungen			
15	Aufw.f. Zuweisungen und Zuschüsse s.bes.Finanzaufw			
16	Steueraufw.einschl.Aufw.a.ges.Uml.verpfl.			
17	Transferaufwendungen			
18	Sonstige ordentliche Aufwendungen			
19	Summe der ordentlichen Aufwendungen (Pos. 11 - 18)			
20	Verwaltungsergebnis (Pos. 10 ./ Ps. 19)			
21	Finanzerträge			
22	Zinsen und ähnliche Aufwendungen			
23	Finanzergebnis (Pos. 21 - Pos. 22)			
24	Ordentliches Ergebnis (Pos. 20 + Pos. 23)			
25	Außerordentliche Erträge			
26	Außerordentliche Aufwendungen			
27	Außerordentliches Ergebnis (Pos. 25 ./ Pos. 26)			
28	Jahresergebnis vor Intern.Leistungsbez.			

Haushaltsplan Gemeinde Kiedrich

Teilergebnishaushalt Produktbereich 05 Soziale Leistungen

Gemeinde Kiedrich

Produktbereich 05 Soziale Leistungen

		Haushaltsansatz			
Nr.	Konten	Bezeichnung	2026	2025	Ergebnis des Jahresabschlusses 2024
		Ordentliche Erträge			
01	50	Privatrechtliche Leistungsentgelte			
02	51	Öffentlich-rechtliche Leistungsentgelte			
03	548-549	Kostenersatzleistungen und -erstattungen			
04	52	Bestandsveränderungen und aktivierte Eigenleistungen			
05	55	Steuern und steuerähnliche Erträge einschl. Erträge aus gesetzlichen Umlagen			
06	547	Erträge aus Transferleistungen			
07	540-543	Erträge aus Zuweisungen und Zuschüssen für lfd. Zwecke und allgemeine Umlagen			-100,00
08	546	Erträge aus der Auflösung von Sonderposten aus Investitionszuweisungen, -zuschüssen und Investitionsbeiträgen			
09	53	Sonstige ordentliche Erträge		-5.000,00	
10		Summe der ordentlichen Erträge (Nr. 1 bis 9)		-5.000,00	-100,00
		Ordentliche Aufwendungen			
11	62, 63, 640-643, 647-649, 65	Personalaufwendungen	23.390,00	24.125,00	22.933,58
12	644-646	Versorgungsaufwendungen	1.630,00	1.680,00	1.462,62
13	60, 61, 67-69	Aufwendungen für Sach- und Dienstleistungen	11.350,00	11.350,00	5.118,58
<i>Hinweis: Ansätze sind übertragbar</i>					
14	66	Abschreibungen			
15	71	Aufwendungen für Zuweisungen und Zuschüsse sowie besondere Finanzaufwendungen	6.375,00	2.000,00	
16	73	Steueraufwendungen einschl. Aufwendungen aus gesetzlichen Umlageverpflichtungen			
17	72	Transferaufwendungen			
18	70, 74, 76	Sonstige ordentliche Aufwendungen			
19		Summe der ordentlichen Aufwendungen (Nr. 11 bis 18)	42.745,00	39.155,00	29.514,78
<i>Hinweis: Ansätze sind übertragbar</i>					
20		Verwaltungsergebnis (Nr. 10 ./ Nr. 19)	42.745,00	34.155,00	29.414,78
21	56, 57	Finanzerträge			
22	77	Finanzaufwendungen			
23		Finanzergebnis (Nr. 21 bis Nr. 22)			
24		Ordentliches Ergebnis (Verwaltungsergebnis und Finanzergebnis Nr. 20 und Nr. 23)	42.745,00	34.155,00	29.414,78
25	59	Außerordentliche Erträge			
26	79	Außerordentliche Aufwendungen			
27		Außerordentliches Ergebnis (Nr. 25 ./ Nr. 26)			
28		Jahresergebnis vor internen Leistungsbeziehungen (ordentliches Ergebnis und außerordentliches Ergebnis Nr. 24 und Nr. 27)	42.745,00	34.155,00	29.414,78
29		Erlöse der internen Leistungsbeziehungen			
30		Kosten der internen Leistungsbeziehungen			
31		Ergebnis der internen Leistungsbeziehungen			
32		Jahresergebnis nach internen Leistungsbeziehungen	42.745,00	34.155,00	29.414,78

Erläuterungen

Erläuterungen zu Sachkonto 6101000

Der Ansatz bei Kst. 05351120 SK 6101000 beinhaltet die Aufwendungen für Seniorenveranstaltungen (z.B. Seniorenausflug).

Haushaltsplan Gemeinde Kiedrich

Teilergebnishaushalt Produktbereich 05 Soziale Leistungen

Gemeinde Kiedrich

Erläuterungen zu Sachkonto 6101004

Der Ansatz bei Kst. 05351120 6101004 SK 6101004 beinhaltet die Aufwendungen für das Seniorensommerfest und die Seniorenweihnachtsfeier.

Erläuterungen zu Sachkonto 7119000

Der Ansatz bei Kst. 05351190 SK 7119000 beinhaltet den auf die Gemeinde Kiedrich entfallenden Betrag zur Unterstützung des Eltviller Tisches e.V. einschl. der Kosten für die Anmietung der Räumlichkeiten, welche für die Arbeit des Eltviller Tisches benötigt werden.

Haushaltsplan Gemeinde Kiedrich

Teilfinanzhaushalt Produktbereich 05 Soziale Leistungen							
Gemeinde Kiedrich							
		Haushaltsansatz			Investitions- und Investitionsförderungsmaßnahmen		
Nr.	Bezeichnung	2026	Verpflichtungs-ermächtigungen	2025	Ergebnis des Jahresabschlusses 2024	Gesamtauszahlungsbedarf	davon bisher bereitgestellt
	Einzahlungen aus Investitionstätigkeit						
20	+ Einz. aus Investitionszuweis. und -zuschüssen sowie aus Investitionsbeiträgen						
21	+ Einz. aus Abgängen von Vermögensgegenständen des Sachanlagevermögens und des immateriellen Anlagevermögens						
22	+ Einz. aus Abgängen von Vermögensgegenständen des Finanzanlagevermögens						
	Einzahlungen aus Finanzierungstätigkeit						
31	+ Einz. aus der Aufnahme v. Krediten und wirtschaftlich vergleichbaren Vorgängen für Investitionen						
	Summe						
	Auszahlungen aus Investitionstätigkeit						
24	- Ausz. für den Erwerb von Grundstücken und Gebäuden						
25	- Ausz. für Baumaßnahmen						
26	- Ausz. für Investitionen in das sonstige Sachanlagevermögen und immaterielle Anlagevermögen davon: Ausz. aus gewährten Investitionszuweisungen und -zuschüssen						
27	- Ausz. für Investitionen in das Finanzanlagevermögen						
	Auszahlungen aus Finanzierungstätigkeit						
32	- Ausz. für die Tilgung von Krediten und wirtschaftlich vergleichbaren Vorgängen für Investitionen						
	Summe						
	Saldo (Einzahlungen ./ Auszahlungen)						

Haushaltsplan Gemeinde Kiedrich

Teilergebnishaushalt Produkt 053511 Sonstige soziale Angelegenheiten

Gemeinde Kiedrich

Produktbereich	05	Soziale Leistungen
Produktgruppe	05351	Sonstige soziale Hilfen und Leistungen
Produkt	053511	Sonstige soziale Angelegenheiten

		Haushaltsansatz			Ergebnis des Jahresabschlusses 2024
Nr.	Konten	Bezeichnung	2026	2025	
		Ordentliche Erträge			
01	50	Privatrechtliche Leistungsentgelte			
02	51	Öffentlich-rechtliche Leistungsentgelte			
03	548-549	Kostenersatzleistungen und -erstattungen			
04	52	Bestandsveränderungen und aktivierte Eigenleistungen			
05	55	Steuern und steuerähnliche Erträge einschl. Erträge aus gesetzlichen Umlagen			
06	547	Erträge aus Transferleistungen			
07	540-543	Erträge aus Zuweisungen und Zuschüssen für lfd. Zwecke und allgemeine Umlagen			-100,00
08	546	Erträge aus der Auflösung von Sonderposten aus Investitionszuweisungen, -zuschüssen und Investitionsbeiträgen			
09	53	Sonstige ordentliche Erträge		-5.000,00	
10		Summe der ordentlichen Erträge (Nr. 1 bis 9)		-5.000,00	-100,00
		Ordentliche Aufwendungen			
11	62, 63, 640-643, 647-649, 65	Personalaufwendungen	23.390,00	24.125,00	22.933,58
12	644-646	Versorgungsaufwendungen	1.630,00	1.680,00	1.462,62
13	60, 61, 67-69	Aufwendungen für Sach- und Dienstleistungen	11.350,00	11.350,00	5.118,58
<i>Hinweis: Ansätze sind übertragbar</i>					
14	66	Abschreibungen			
15	71	Aufwendungen für Zuweisungen und Zuschüsse sowie besondere Finanzaufwendungen	6.375,00	2.000,00	
16	73	Steueraufwendungen einschl. Aufwendungen aus gesetzlichen Umlageverpflichtungen			
17	72	Transferaufwendungen			
18	70, 74, 76	Sonstige ordentliche Aufwendungen			
19		Summe der ordentlichen Aufwendungen (Nr. 11 bis 18)	42.745,00	39.155,00	29.514,78
<i>Hinweis: Ansätze sind übertragbar</i>					
20		Verwaltungsergebnis (Nr. 10 ./ Nr. 19)	42.745,00	34.155,00	29.414,78
21	56, 57	Finanzerträge			
22	77	Finanzaufwendungen			
23		Finanzergebnis (Nr. 21 bis Nr. 22)			
24		Ordentliches Ergebnis (Verwaltungsergebnis und Finanzergebnis Nr. 20 und Nr. 23)	42.745,00	34.155,00	29.414,78
25	59	Außerordentliche Erträge			
26	79	Außerordentliche Aufwendungen			
27		Außerordentliches Ergebnis (Nr. 25 ./ Nr. 26)			
28		Jahresergebnis vor internen Leistungsbeziehungen (ordentliches Ergebnis und außerordentliches Ergebnis Nr. 24 und Nr. 27)	42.745,00	34.155,00	29.414,78
29		Erlöse der internen Leistungsbeziehungen			
30		Kosten der internen Leistungsbeziehungen			
31		Ergebnis der internen Leistungsbeziehungen			
32		Jahresergebnis nach internen Leistungsbeziehungen	42.745,00	34.155,00	29.414,78

Erläuterungen

Erläuterungen zu Sachkonto 6101000

Der Ansatz bei Kst. 05351120 SK 6101000 beinhaltet die Aufwendungen für Seniorenveranstaltungen (z.B. Seniorenausflug).

Haushaltsplan Gemeinde Kiedrich

Teilergebnishaushalt Produkt 053511 Sonstige soziale Angelegenheiten

Gemeinde Kiedrich

Erläuterungen zu Sachkonto 6101004

Der Ansatz bei Kst. 05351120 6101004 SK 6101004 beinhaltet die Aufwendungen für das Seniorensommerfest und die Seniorenweihnachtsfeier.

Erläuterungen zu Sachkonto 7119000

Der Ansatz bei Kst. 05351190 SK 7119000 beinhaltet den auf die Gemeinde Kiedrich entfallenden Betrag zur Unterstützung des Eltviller Tisches e.V. einschl. der Kosten für die Anmietung der Räumlichkeiten, welche für die Arbeit des Eltviller Tisches benötigt werden.

Haushaltsplan Gemeinde Kiedrich

Teilfinanzhaushalt Produkt 053511 Sonstige soziale Angelegenheiten							
Gemeinde Kiedrich							
		Haushaltsansatz			Investitions- und Investitionsförderungsmaßnahmen		
Nr.	Bezeichnung	2026	Verpflichtungs-ermächtigungen	2025	Ergebnis des Jahresabschlusses 2024	Gesamtauszahlungsbedarf	davon bisher bereitgestellt
	Einzahlungen aus Investitionstätigkeit						
20	+ Einz. aus Investitionszuweis. und -zuschüssen sowie aus Investitionsbeiträgen						
21	+ Einz. aus Abgängen von Vermögensgegenständen des Sachanlagevermögens und des immateriellen Anlagevermögens						
22	+ Einz. aus Abgängen von Vermögensgegenständen des Finanzanlagevermögens						
	Einzahlungen aus Finanzierungstätigkeit						
31	+ Einz. aus der Aufnahme v. Krediten und wirtschaftlich vergleichbaren Vorgängen für Investitionen						
	Summe						
	Auszahlungen aus Investitionstätigkeit						
24	- Ausz. für den Erwerb von Grundstücken und Gebäuden						
25	- Ausz. für Baumaßnahmen						
26	- Ausz. für Investitionen in das sonstige Sachanlagevermögen und immaterielle Anlagevermögen davon: Ausz. aus gewährten Investitionszuweisungen und -zuschüssen						
27	- Ausz. für Investitionen in das Finanzanlagevermögen						
	Auszahlungen aus Finanzierungstätigkeit						
32	- Ausz. für die Tilgung von Krediten und wirtschaftlich vergleichbaren Vorgängen für Investitionen						
	Summe						
	Saldo (Einzahlungen ./ Auszahlungen)						

Haushaltsplan Gemeinde Kiedrich

Teilergebnishaushalt Kostenstelle 05351110 Seniorenbeirat				
Gemeinde Kiedrich				
Nr.	Bezeichnung	Haushaltsansatz 2026	Haushaltsansatz 2025	Ergebnis Jahresabschluss 2024
01	Privatrechtliche Leistungsentgelte			
02	Öffentlich-rechtliche Leistungsentgelte			
03	Kostenersatzleistungen und -erstattungen			
04	Bestandsveränderungen und andere akt. Eigenleistg.			
05	Steuern steuerähnl. Ertr.einschl.Ertr.aus ges.Uml.			
06	Erträge aus Transferleistungen			
07	Ertr.a.Zuwelsgn.u.Zusch.f.lfd.Zwecke u.allg.Uml.			
08	Ertr.a.Aufv.v.Sonderp.a.Inv.zuw.-zusch.u.-Beltr.			
09	Sonstige ordentliche Erträge			
10	Summe der ordentlichen Erträge (Pos. 1 - 9)			
11	Personalaufwendungen	7.580,00	6.960,00	6.492,98
6201000	Entg. für geleist. Arbeitszeit (einschl. Zulagen)	5.760,00	5.365,00	4.958,02
6201001	Leistungsentgelt	115,00	105,00	111,83
6222000	Sonderzuwendungen Arbeitnehmer	410,00	310,00	296,31
6401000	AG-Anteil zur Sozialvers. Entgeltbereich	1.295,00	1.180,00	1.126,82
12	Versorgungsaufwendungen	530,00	485,00	408,16
6451000	Auf. an Verso. kassen f tarifl. Beschäftigte	530,00	485,00	408,16
13	Aufwendungen für Sach- und Dienstleistungen	350,00	350,00	
<i>Hinweis: Ansätze sind übertragbar</i>				
6010100	Aufw. für Büromat. u. Drucks. d. Verw. u. ähnl. Ei	100,00	100,00	
6101006	Bewirtschaftung Weinberg d. Ehe			
6101008	Aufwendungen f. Veranstaltungen			
6101007	Sekteinkauf			
6775000	Aufw. für Ingenieurleistungen			
6850000	Reisekosten	250,00	250,00	
14	Abschreibungen			
15	Aufw.f. Zuweisungen und Zuschüsse s.bes.Finanzaufw			
16	Steueraufw.einschl.Aufw.a.ges.Uml.verpfl.			
17	Transferaufwendungen			
18	Sonstige ordentliche Aufwendungen			
19	Summe der ordentlichen Aufwendungen (Pos. 11 - 18)	8.460,00	7.795,00	6.901,14
20	Verwaltungsergebnis (Pos. 10 ./ Ps. 19)	8.460,00	7.795,00	6.901,14
21	Finanzerträge			
22	Zinsen und ähnliche Aufwendungen			
23	Finanzergebnis (Pos. 21 - Pos. 22)			
24	Ordentliches Ergebnis (Pos. 20 + Pos. 23)	8.460,00	7.795,00	6.901,14
25	Außerordentliche Erträge			
26	Außerordentliche Aufwendungen			
27	Außerordentliches Ergebnis (Pos. 25 ./ Pos. 26)			
28	Jahresergebnis vor Intern.LLeistungsbez.	8.460,00	7.795,00	6.901,14
32	Jahresergebnis nach Internen Leistungsbeziehungen	8.460,00	7.795,00	6.901,14

Haushaltsplan Gemeinde Kiedrich

Teilergebnishaushalt Kostenstelle 05351120 Seniorenbetreuung				
Gemeinde Kiedrich				
Nr.	Bezeichnung	Haushaltsansatz 2026	Haushaltsansatz 2025	Ergebnis Jahresabschluss 2024
01	Privatrechtliche Leistungsentgelte			
02	Öffentlich-rechtliche Leistungsentgelte			
03	Kostenersatzleistungen und -erstattungen			
04	Bestandsveränderungen und andere akt. Eigenleistg.			
05	Steuern steuerähnl. Ertr.einschl.Ertr.aus ges.Uml.			
06	Erträge aus Transferleistungen			
07	Ertr.a.Zuweisgn.u.Zusch.f.lfd.Zwecke u.allg.Uml.			-100,00
5422000	Zuweisungen f lfd Zwecke von Gemeinden,GemVerbände			-100,00
08	Ertr.a.Aufl.v.Sonderp.a.Inv.zuw.-zusch.u.-Beitr.			
09	Sonstige ordentliche Erträge		-5.000,00	
5303000	Nebenerlöse aus Veranstaltungen		-5.000,00	
10	Summe der ordentlichen Erträge (Pos. 1 - 9)		-5.000,00	-100,00
11	Personalaufwendungen	15.810,00	17.165,00	16.440,60
6201000	Entg. für geleist. Arbeitszeit (einschl. Zulagen)	12.010,00	13.215,00	12.670,72
6201001	Leistungsentgelt	240,00	265,00	229,72
6222000	Sonderzuwendungen Arbeitnehmer	860,00	770,00	735,04
6401000	AG-Anteil zur Sozialvers. Entgeltbereich	2.700,00	2.915,00	2.805,12
12	Versorgungsaufwendungen	1.100,00	1.195,00	1.054,46
6451000	Auf. an Verso. kassen f tarifl. Beschäftigte	1.100,00	1.195,00	1.054,46
13	Aufwendungen für Sach- und Dienstleistungen	11.000,00	11.000,00	5.118,58
<i>Hinweis: Ansätze sind übertragbar</i>				
6101000	Fremdleist. für Erzeugnisse u. and. Umsatzleist.	5.000,00	5.000,00	1.999,46
6101004	Aufwendungen für Senioren	6.000,00	6.000,00	3.119,12
6101006	Bewirtschaftung Weinberg d. Ehe			
6101008	Aufwendungen f. Veranstaltungen			
6101007	Sekteinkauf			
6775000	Aufw. für Ingenieurleistungen			
14	Abschreibungen			
15	Aufw.f. Zuweisungen und Zuschüsse s.bes.Finanzaufw			
16	Steueraufw.einschl.Aufw.a.ges.Uml.verpfl.			
17	Transferaufwendungen			
18	Sonstige ordentliche Aufwendungen			
19	Summe der ordentlichen Aufwendungen (Pos. 11 - 18)	27.910,00	29.360,00	22.613,64
20	Verwaltungsergebnis (Pos. 10 ./ Ps. 19)	27.910,00	24.360,00	22.513,64
21	Finanzerträge			
22	Zinsen und ähnliche Aufwendungen			
23	Finanzergebnis (Pos. 21 - Pos. 22)			
24	Ordentliches Ergebnis (Pos. 20 + Pos. 23)	27.910,00	24.360,00	22.513,64
25	Außerordentliche Erträge			
26	Außerordentliche Aufwendungen			
27	Außerordentliches Ergebnis (Pos. 25 ./ Pos. 26)			
28	Jahresergebnis vor Intern.LLeistungsbez.	27.910,00	24.360,00	22.513,64
32	Jahresergebnis nach Internen Leistungsbeziehungen	27.910,00	24.360,00	22.513,64

Haushaltsplan Gemeinde Kiedrich

Teilergebnishaushalt Kostenstelle 05351120 Seniorenbetreuung

Gemeinde Kiedrich

Erläuterungen**Erläuterungen zu Sachkonto 6101000**

Der Ansatz bei Kst. 05351120 SK 6101000 beinhaltet die Aufwendungen für Seniorenveranstaltungen (z.B. Seniorenausflug).

Erläuterungen zu Sachkonto 6101004

Der Ansatz bei Kst. 05351120 6101004 SK 6101004 beinhaltet die Aufwendungen für das Seniorensommerfest und die Seniorenweihnachtsfeier.

Haushaltsplan Gemeinde Kiedrich

Teilergebnishaushalt Kostenstelle 05351130 Flüchtlingsunterbringung				
Gemeinde Kiedrich				
Nr.	Bezeichnung	Haushaltsansatz 2026	Haushaltsansatz 2025	Ergebnis Jahresabschluss 2024
01	Privatrechtliche Leistungsentgelte			
02	Öffentlich-rechtliche Leistungsentgelte			
03	Kostenersatzleistungen und -erstattungen			
04	Bestandsveränderungen und andere akt. Eigenleistg.			
05	Steuern steuerähnl. Ertr.einschl.Ertr.aus ges.Uml.			
06	Erträge aus Transferleistungen			
07	Ertr.a.Zuwelsgn.u.Zusch.f.frd.Zwecke u.allg.Uml.			
08	Ertr.a.Aufv.v.Sonderp.a.Inv.zuw.-zusch.u.-Beltr.			
09	Sonstige ordentliche Erträge			
10	Summe der ordentlichen Erträge (Pos. 1 - 9)			
11	Personalaufwendungen			
12	Versorgungsaufwendungen			
13	Aufwendungen für Sach- und Dienstleistungen			
<i>Hinweis: Ansätze sind übertragbar</i>				
6101006	Bewirtschaftung Weinberg d. Ehe			
6101008	Aufwendungen f. Veranstaltungen			
6101007	Sekteinkauf			
6775000	Aufw. für Ingenieurleistungen			
14	Abschreibungen			
15	Aufw.f. Zuweisungen und Zuschüsse s.bes.Finanzaufw			
16	Steueraufw.einschl.Aufw.a.ges.Uml.verpfl.			
17	Transferaufwendungen			
18	Sonstige ordentliche Aufwendungen			
19	Summe der ordentlichen Aufwendungen (Pos. 11 - 18)			
20	Verwaltungsergebnis (Pos. 10 ./ Ps. 19)			
21	Finanzerträge			
22	Zinsen und ähnliche Aufwendungen			
23	Finanzergebnis (Pos. 21 - Pos. 22)			
24	Ordentliches Ergebnis (Pos. 20 + Pos. 23)			
25	Außerordentliche Erträge			
26	Außerordentliche Aufwendungen			
27	Außerordentliches Ergebnis (Pos. 25 ./ Pos. 26)			
28	Jahresergebnis vor Intern.Leistungsbez.			

Haushaltsplan Gemeinde Kiedrich

Teilergebnishaushalt Kostenstelle 05351190 Allg. Kostenstelle Sonstige Soziale Hilfen und Leistungen

Gemeinde Kiedrich

Nr.	Bezeichnung	Haushaltsansatz 2026	Haushaltsansatz 2025	Ergebnis Jahresabschluss 2024
01	Privatrechtliche Leistungsentgelte			
02	Öffentlich-rechtliche Leistungsentgelte			
03	Kostenersatzleistungen und -erstattungen			
04	Bestandsveränderungen und andere akt. Eigenleistg.			
05	Steuern steuerähnl. Ertr.einschl.Ertr.aus ges.Uml.			
06	Erträge aus Transferleistungen			
07	Ertr.a.Zuweisgn.u.Zusch.f.lfd.Zwecke u.allg.Uml.			
08	Ertr.a.Aufv.v.Sonderp.a.Inv.zuw.-zusch.u.-Beltr.			
09	Sonstige ordentliche Erträge			
10	Summe der ordentlichen Erträge (Pos. 1 - 9)			
11	Personalaufwendungen			
12	Versorgungsaufwendungen			
13	Aufwendungen für Sach- und Dienstleistungen			
<i>Hinweis: Ansätze sind übertragbar</i>				
6101006	Bewirtschaftung Weinberg d. Ehe			
6101008	Aufwendungen f. Veranstaltungen			
6101007	Sekteinkauf			
6775000	Aufw. für Ingenieurleistungen			
14	Abschreibungen			
15	Aufw.f. Zuweisungen und Zuschüsse s.bes.Finanzaufw	6.375,00	2.000,00	
7119000	Übrige Sonstige Zuweisungen und Zuschüsse	6.375,00	2.000,00	
16	Steueraufw.einschl.Aufw.a.ges.Uml.verpfl.			
17	Transferaufwendungen			
18	Sonstige ordentliche Aufwendungen			
19	Summe der ordentlichen Aufwendungen (Pos. 11 - 18)	6.375,00	2.000,00	
20	Verwaltungsergebnis (Pos. 10 ./ Ps. 19)	6.375,00	2.000,00	
21	Finanzerträge			
22	Zinsen und ähnliche Aufwendungen			
23	Finanzergebnis (Pos. 21 - Pos. 22)			
24	Ordentliches Ergebnis (Pos. 20 + Pos. 23)	6.375,00	2.000,00	
25	Außerordentliche Erträge			
26	Außerordentliche Aufwendungen			
27	Außerordentliches Ergebnis (Pos. 25 ./ Pos. 26)			
28	Jahresergebnis vor Intern.Leistungsbez.	6.375,00	2.000,00	
32	Jahresergebnis nach Internen Leistungsbeziehungen	6.375,00	2.000,00	

Erläuterungen

Erläuterungen zu Sachkonto 7119000

Der Ansatz bei Kst. 05351190 SK 7119000 beinhaltet den auf die Gemeinde Kiedrich entfallenden Betrag zur Unterstützung des Eltviller Tisches e.V. einschl. der Kosten für die Anmietung der Räumlichkeiten, welche für die Arbeit des Eltviller Tisches benötigt werden.

Haushaltsplan Gemeinde Kiedrich

Teilergebnishaushalt Produktbereich 06 Kinder-/Jugend- und Familienhilfe					
Gemeinde Kiedrich					
Produktbereich		06	Kinder-/Jugend- und Familienhilfe		
		Haushaltsansatz			Ergebnis des Jahresabschlusses 2024
Nr.	Konten	Bezeichnung	2026	2025	
		Ordentliche Erträge			
01	50	Privatrechtliche Leistungsentgelte	-3.000,00	-3.000,00	-1.500,00
02	51	Öffentlich-rechtliche Leistungsentgelte	-85.000,00	-75.000,00	-75.110,61
03	548-549	Kostensatzleistungen und -erstattungen	-62.500,00	-63.500,00	-99.141,23
04	52	Bestandsveränderungen und aktivierte Eigenleistungen			
05	55	Steuern und steuerähnliche Erträge einschl. Erträge aus gesetzlichen Umlagen			
06	547	Erträge aus Transferleistungen			
07	540-543	Erträge aus Zuweisungen und Zuschüssen für lfd. Zwecke und allgemeine Umlagen	-330.000,00	-350.000,00	-262.833,04
08	546	Erträge aus der Auflösung von Sonderposten aus Investitionszuweisungen, -zuschüssen und Investitionsbeiträgen	-12.330,00	-12.360,00	-15.657,33
09	53	Sonstige ordentliche Erträge	-55.000,00	-55.000,00	-59.807,73
10		Summe der ordentlichen Erträge (Nr. 1 bis 9)	-547.830,00	-558.860,00	-514.049,94
		Ordentliche Aufwendungen			
11	62, 63, 640-643, 647-649, 65	Personalaufwendungen	1.239.450,00	1.163.850,00	899.347,15
12	644-646	Versorgungsaufwendungen	85.435,00	89.080,00	69.937,72
13	60, 61, 67-69	Aufwendungen für Sach- und Dienstleistungen	199.575,00	195.915,00	183.284,64
<i>Hinweis: Ansätze sind übertragbar</i>					
14	66	Abschreibungen	50.970,00	50.760,00	57.070,56
15	71	Aufwendungen für Zuweisungen und Zuschüsse sowie besondere Finanzaufwendungen	868.360,00	971.760,00	711.007,09
16	73	Steueraufwendungen einschl. Aufwendungen aus gesetzlichen Umlageverpflichtungen			
17	72	Transferaufwendungen			
18	70, 74, 76	Sonstige ordentliche Aufwendungen			
19		Summe der ordentlichen Aufwendungen (Nr. 11 bis 18)	2.443.790,00	2.471.365,00	1.920.647,16
<i>Hinweis: Ansätze sind übertragbar</i>					
20		Verwaltungsergebnis (Nr. 10 ./ Nr. 19)	1.895.960,00	1.912.505,00	1.406.597,22
21	56, 57	Finanzerträge			
22	77	Finanzaufwendungen			
23		Finanzergebnis (Nr. 21 bis Nr. 22)			
24		Ordentliches Ergebnis (Verwaltungsergebnis und Finanzergebnis Nr. 20 und Nr. 23)	1.895.960,00	1.912.505,00	1.406.597,22
25	59	Außerordentliche Erträge			-243,07
26	79	Außerordentliche Aufwendungen			
27		Außerordentliches Ergebnis (Nr. 25 ./ Nr. 26)			-243,07
28		Jahresergebnis vor internen Leistungsbeziehungen (ordentliches Ergebnis und außerordentliches Ergebnis Nr. 24 und Nr. 27)	1.895.960,00	1.912.505,00	1.406.354,15
29		Erlöse der internen Leistungsbeziehungen			
30		Kosten der internen Leistungsbeziehungen	27.290,00	28.450,00	29.998,71
31		Ergebnis der internen Leistungsbeziehungen	27.290,00	28.450,00	29.998,71
32		Jahresergebnis nach internen Leistungsbeziehungen	1.923.250,00	1.940.955,00	1.436.352,86
Erläuterungen					
Erläuterungen zu Sachkonto 5003000					
Der Ansatz bei Kst. 06362120 SK 5003000 bildet die Erträge aus der Vermietung des Jugendtreffs ab.					

Haushaltsplan Gemeinde Kiedrich

Teilergebnishaushalt Produktbereich 06 Kinder-/Jugend- und Familienhilfe
Gemeinde Kiedrich
Erläuterungen zu Sachkonto 5110000
Der Ansatz bei Kst. 06365110 SK 5110000 wird aufgrund der periodisch vorgesehenen Steigerungsraten der Kindergartengebühren angepasst.
Erläuterungen zu Sachkonto 5301000
Der Ansatz bei Kst. 06365110 SK 5301000 bildet die erwarteten Erträge aus der Teilnahme an der Mittagsverpflegung ab.
Erläuterungen zu Sachkonto 5421000
Der Ansatz bei Kst. 06365110 SK 5421000 bildet die lfd. Zuweisung des Landes zum Betrieb der Kindertagesstätte ab.
Erläuterungen zu Sachkonto 5421001
Der Ansatz bei Kst. 06365110 SK 5421001 bildet die Zuweisung des Landes zur teilweisen Refinanzierung der Befreiung von der Zahlung der Kita-Gebühren ab. Aufgrund der Anzahl der anspruchsberechtigten Kinder erfolgt eine Anpassung des Ansatzes.
Erläuterungen zu Sachkonto 5482000
Der Ansatz bei Kst. 06365110 SK 5482000 beinhaltet die Erträge aus der Betreuung ortsfremder Kinder in den beiden Kiedricher Kindertagesstätten (§28 HKJGB). Die Zahlungen erfolgen durch die jeweiligen Heimatgemeinden.
Erläuterungen zu Sachkonto 5488000
Der Ansatz bei Kst. 06362120 SK 5488000 bildet die Erträge für entstehende Kosten (Reinigung, Strom, Abwasser etc.) im Rahmen der Vermietung des Jugendtreffs ab.
Erläuterungen zu Sachkonto 6010100
Der Ansatz bei Kst. 06365110 SK 6010100 beinhaltet u.a. die Aufwendungen für die Beschaffung von Bastelmaterialien.
Erläuterungen zu Sachkonto 6101000
Der Ansatz bei Kst. 06365110 SK 6101000 beinhaltet den Aufwand für den Bezug der Mittagsverpflegung.
Erläuterungen zu Sachkonto 6131000
Der Ansatz bei Kst. 06362120 SK 6131000 beinhaltet die Aufwendungen für die ehrenamtliche Arbeit im Zusammenhang mit dem Jugendtreff.
Erläuterungen zu Sachkonto 6171000
Der Ansatz bei Kst. 06365110 SK 6171000 wird auf Basis der Vorjahresergebnisse angepasst.
Erläuterungen zu Sachkonto 6173000
Der Ansatz bei Kst. 06365110 SK 6173000 wird auf Basis der Ergebnisse der Vorjahre sowie erwarteter tariflicher Steigerungsraten angepasst.
Erläuterungen zu Sachkonto 6701000
Der Ansatz bei Kst. 06365110 SK 6701000 wird wie in Vorjahren für die Anmietung von Räumen im ev. Gemeindezentrum benötigt. Aufgrund der Erhöhung der Betriebskostenpauschale wird der Ansatz angepasst.
Erläuterungen zu Sachkonto 6771000
Der Ansatz bei Kst. 06366110 SK 6771000 wird für die sicherheitstechnische Überprüfung der Spielplätze durch einen Sachverständigen gebildet.

Haushaltsplan Gemeinde Kiedrich

Teilergebnishaushalt Produktbereich 06 Kinder-/Jugend- und Familienhilfe

Gemeinde Kiedrich

Erläuterungen zu Sachkonto 6831000

Der Ansatz bei Kst. 06365110 SK 6831000 wird aufgrund von bekannten Kostensteigerungen, u.a. wegen Erweiterung der Online-Dienste (Betreuungsplatz Online) angepasst.

Erläuterungen zu Sachkonto 6850000

Der Ansatz bei Kst. 06365110 SK 6850000 beinhaltet u.a. die Kosten für die Jahreskarten des ÖPNV für die Waldgruppen.

Erläuterungen zu Sachkonto 6862000

Der Ansatz bei Kst. 06365110 SK 6862000 wird nach der Ausrichtung des Jubiläums der Kita wieder reduziert.

Erläuterungen zu Sachkonto 7122000

Der Ansatz bei Kst. 06365190 SK 7122000 beinhaltet die Aufwendungen nach § 28 KJHG für die Betreuung Kiedricher Kinder in Kindertagesstätten anderer Kommunen. Der Ansatz wurde auf Basis der Vorjahresergebnisse angepasst.

Erläuterungen zu Sachkonto 7127000

Der Ansatz bei Kst. 06365190 SK 7127000 beinhaltet die Aufwendungen für die Bezuschussung der Kindertagespflege. Aufgrund der erhöhten Inanspruchnahme wurde der Ansatz angepasst.

Erläuterungen zu Sachkonto 7128000

Der Ansatz bei Kst. 06361110 SK 7128000 beinhaltet die Aufwendungen für das Jugendtaxi.

Haushaltsplan Gemeinde Kiedrich

Teilfinanzhaushalt Produktbereich 06 Kinder-/Jugend- und Familienhilfe							
Gemeinde Kiedrich							
		Haushaltsansatz			Investitions- und Investitionsförderungsmaßnahmen		
Nr.	Bezeichnung	2026	Verpflichtungs-ermächtigungen	2025	Ergebnis des Jahresabschlusses 2024	Gesamtauszahlungsbedarf	davon bisher bereitgestellt
	Einzahlungen aus Investitionstätigkeit						
20	+ Einz. aus Investitionszuweis. und -zuschüssen sowie aus Investitionsbeiträgen	20.000,00		25.380,00			
21	+ Einz. aus Abgängen von Vermögensgegenständen des Sachanlagevermögens und des immateriellen Anlagevermögens						
22	+ Einz. aus Abgängen von Vermögensgegenständen des Finanzanlagevermögens						
	Einzahlungen aus Finanzierungstätigkeit						
31	+ Einz. aus der Aufnahme v. Krediten und wirtschaftlich vergleichbaren Vorgängen für Investitionen						
	Summe	20.000,00		25.380,00			
	Auszahlungen aus Investitionstätigkeit						
24	- Ausz. für den Erwerb von Grundstücken und Gebäuden	-33.500,00		-5.000,00		-243.014,00	-243.014,00
25	- Ausz. für Baumaßnahmen			-11.191,76	-7.051,77	-101.191,76	-101.191,76
26	- Ausz. für Investitionen in das sonstige Sachanlagevermögen und immaterielle Anlagevermögen	-6.500,00		-18.400,00	-6.489,49	-206.012,30	-186.512,30
	davon: Ausz. aus gewährten Investitionszuweisungen und -zuschüssen					-32.786,00	-32.786,00
27	- Ausz. für Investitionen in das Finanzanlagevermögen						
	Auszahlungen aus Finanzierungstätigkeit						
32	- Ausz. für die Tilgung von Krediten und wirtschaftlich vergleichbaren Vorgängen für Investitionen						
	Summe	-40.000,00		-34.591,76	-13.541,26	-550.218,06	-530.718,06
	Saldo (Einzahlungen ./ Auszahlungen)	-20.000,00		-9.211,76	-13.541,26	-550.218,06	-530.718,06

Haushaltsplan Gemeinde Kiedrich

Teilergebnishaushalt Produkt 063611 Verwaltung der Jugendpflege

Gemeinde Kiedrich

Produktbereich	06	Kinder-/Jugend- und Familienhilfe
Produktgruppe	06361	Förderung von Kindern in Tageseinrichtungen
Produkt	063611	Verwaltung der Jugendpflege

		Haushaltsansatz			Ergebnis des Jahresabschlusses 2024
Nr.	Konten	Bezeichnung	2026	2025	
		Ordentliche Erträge			
01	50	Privatrechtliche Leistungsentgelte			
02	51	Öffentlich-rechtliche Leistungsentgelte			
03	548-549	Kostensatzleistungen und -erstattungen			
04	52	Bestandsveränderungen und aktivierte Eigenleistungen			
05	55	Steuern und steuerähnliche Erträge einschl. Erträge aus gesetzlichen Umlagen			
06	547	Erträge aus Transferleistungen			
07	540-543	Erträge aus Zuweisungen und Zuschüssen für lfd. Zwecke und allgemeine Umlagen			
08	546	Erträge aus der Auflösung von Sonderposten aus Investitionszuweisungen, -zuschüssen und Investitionsbeiträgen			
09	53	Sonstige ordentliche Erträge			
10		Summe der ordentlichen Erträge (Nr. 1 bis 9)			
		Ordentliche Aufwendungen			
11	62, 63, 640-643, 647-649, 65	Personalaufwendungen			
12	644-646	Versorgungsaufwendungen			
13	60, 61, 67-69	Aufwendungen für Sach- und Dienstleistungen			
<i>Hinweis: Ansätze sind übertragbar</i>					
14	66	Abschreibungen			
15	71	Aufwendungen für Zuweisungen und Zuschüsse sowie besondere Finanzaufwendungen	800,00	800,00	255,65
16	73	Steueraufwendungen einschl. Aufwendungen aus gesetzlichen Umlageverpflichtungen			
17	72	Transferaufwendungen			
18	70, 74, 76	Sonstige ordentliche Aufwendungen			
19		Summe der ordentlichen Aufwendungen (Nr. 11 bis 18)	800,00	800,00	255,65
<i>Hinweis: Ansätze sind übertragbar</i>					
20		Verwaltungsergebnis (Nr. 10 ./ Nr. 19)	800,00	800,00	255,65
21	56, 57	Finanzerträge			
22	77	Finanzaufwendungen			
23		Finanzergebnis (Nr. 21 bis Nr. 22)			
24		Ordentliches Ergebnis (Verwaltungsergebnis und Finanzergebnis Nr. 20 und Nr. 23)	800,00	800,00	255,65
25	59	Außerordentliche Erträge			
26	79	Außerordentliche Aufwendungen			
27		Außerordentliches Ergebnis (Nr. 25 ./ Nr. 26)			
28		Jahresergebnis vor internen Leistungsbeziehungen (ordentliches Ergebnis und außerordentliches Ergebnis Nr. 24 und Nr. 27)	800,00	800,00	255,65
29		Erlöse der internen Leistungsbeziehungen			
30		Kosten der internen Leistungsbeziehungen			
31		Ergebnis der internen Leistungsbeziehungen			
32		Jahresergebnis nach internen Leistungsbeziehungen	800,00	800,00	255,65

Erläuterungen

Erläuterungen zu Sachkonto 7128000

Der Ansatz bei Kst. 06361110 SK 7128000 beinhaltet die Aufwendungen für das Jugendtaxi.

Haushaltsplan Gemeinde Kiedrich

Teilergebnishaushalt Produkt 063611 Verwaltung der Jugendpflege

Gemeinde Kiedrich

Haushaltsplan Gemeinde Kiedrich

Teilfinanzhaushalt Produkt 063611 Verwaltung der Jugendpflege							
Gemeinde Kiedrich							
		Haushaltsansatz			Investitions- und Investitionsförderungsmaßnahmen		
Nr.	Bezeichnung	2026	Verpflichtungs-ermächtigungen	2025	Ergebnis des Jahresabschlusses 2024	Gesamtauszahlungsbedarf	davon bisher bereitgestellt
	Einzahlungen aus Investitionstätigkeit						
20	+ Einz. aus Investitionszuweis. und -zuschüssen sowie aus Investitionsbeiträgen						
21	+ Einz. aus Abgängen von Vermögensgegenständen des Sachanlagevermögens und des immateriellen Anlagevermögens						
22	+ Einz. aus Abgängen von Vermögensgegenständen des Finanzanlagevermögens						
	Einzahlungen aus Finanzierungstätigkeit						
31	+ Einz. aus der Aufnahme v. Krediten und wirtschaftlich vergleichbaren Vorgängen für Investitionen						
	Summe						
	Auszahlungen aus Investitionstätigkeit						
24	- Ausz. für den Erwerb von Grundstücken und Gebäuden						
25	- Ausz. für Baumaßnahmen						
26	- Ausz. für Investitionen in das sonstige Sachanlagevermögen und immaterielle Anlagevermögen davon: Ausz. aus gewährten Investitionszuweisungen und -zuschüssen						
27	- Ausz. für Investitionen in das Finanzanlagevermögen						
	Auszahlungen aus Finanzierungstätigkeit						
32	- Ausz. für die Tilgung von Krediten und wirtschaftlich vergleichbaren Vorgängen für Investitionen						
	Summe						
	Saldo (Einzahlungen ./ Auszahlungen)						

Haushaltsplan Gemeinde Kiedrich

Teilergebnishaushalt Kostenstelle 06361110 Verwaltung der Kinder- und Jugendpflege

Gemeinde Kiedrich

Nr.	Bezeichnung	Haushaltsansatz 2026	Haushaltsansatz 2025	Ergebnis Jahresabschluss 2024
01	Privatrechtliche Leistungsentgelte			
02	Öffentlich-rechtliche Leistungsentgelte			
03	Kostenersatzleistungen und -erstattungen			
04	Bestandsveränderungen und andere akt. Eigenleistg.			
05	Steuern steuerähnl. Ertr.einschl.Ertr.aus ges.Uml.			
06	Erträge aus Transferleistungen			
07	Ertr.a.Zuwelsgn.u.Zusch.f.lfd.Zwecke u.allg.Uml.			
08	Ertr.a.Aufv.v.Sonderp.a.Inv.zuw.-zusch.u.-Beltr.			
09	Sonstige ordentliche Erträge			
10	Summe der ordentlichen Erträge (Pos. 1 - 9)			
11	Personalaufwendungen			
12	Versorgungsaufwendungen			
13	Aufwendungen für Sach- und Dienstleistungen			
<i>Hinweis: Ansätze sind übertragbar</i>				
6101006	Bewirtschaftung Weinberg d. Ehe			
6101008	Aufwendungen f. Veranstaltungen			
6101007	Sekteinkauf			
6775000	Aufw. für Ingenieurleistungen			
14	Abschreibungen			
15	Aufw.f. Zuweisungen und Zuschüsse s.bes.Finanzaufw	800,00	800,00	255,65
7128000	Zuschüsse für laufende Zwecke an übrige Bereiche	800,00	800,00	255,65
16	Steueraufw.einschl.Aufw.a.ges.Uml.verpfl.			
17	Transferaufwendungen			
18	Sonstige ordentliche Aufwendungen			
19	Summe der ordentlichen Aufwendungen (Pos. 11 - 18)	800,00	800,00	255,65
20	Verwaltungsergebnis (Pos. 10 ./ Ps. 19)	800,00	800,00	255,65
21	Finanzerträge			
22	Zinsen und ähnliche Aufwendungen			
23	Finanzergebnis (Pos. 21 - Pos. 22)			
24	Ordentliches Ergebnis (Pos. 20 + Pos. 23)	800,00	800,00	255,65
25	Außerordentliche Erträge			
26	Außerordentliche Aufwendungen			
27	Außerordentliches Ergebnis (Pos. 25 ./ Pos. 26)			
28	Jahresergebnis vor Intern.Leistungsbez.	800,00	800,00	255,65
32	Jahresergebnis nach Internen Leistungsbeziehungen	800,00	800,00	255,65
Erläuterungen				
Erläuterungen zu Sachkonto 7128000				
Der Ansatz bei Kst. 06361110 SK 7128000 beinhaltet die Aufwendungen für das Jugendtaxi.				

Haushaltsplan Gemeinde Kiedrich

Teilergebnishaushalt Produkt 063621 Jugendarbeit

Gemeinde Kiedrich

Produktbereich	06	Kinder-/Jugend- und Familienhilfe
Produktgruppe	06362	Jugendarbeit
Produkt	063621	Jugendarbeit

		Haushaltsansatz			Ergebnis des Jahresabschlusses 2024
Nr.	Konten	Bezeichnung	2026	2025	
		Ordentliche Erträge			
01	50	Privatrechtliche Leistungsentgelte	-3.000,00	-3.000,00	-1.500,00
02	51	Öffentlich-rechtliche Leistungsentgelte			
03	548-549	Kostensatzleistungen und -erstattungen	-2.500,00	-3.500,00	-1.000,00
04	52	Bestandsveränderungen und aktivierte Eigenleistungen			
05	55	Steuern und steuerähnliche Erträge einschl. Erträge aus gesetzlichen Umlagen			
06	547	Erträge aus Transferleistungen			
07	540-543	Erträge aus Zuweisungen und Zuschüssen für lfd. Zwecke und allgemeine Umlagen			
08	546	Erträge aus der Auflösung von Sonderposten aus Investitionszuweisungen, -zuschüssen und Investitionsbeiträgen	-1.310,00	-1.310,00	-1.306,55
09	53	Sonstige ordentliche Erträge			
10		Summe der ordentlichen Erträge (Nr. 1 bis 9)	-6.810,00	-7.810,00	-3.806,55
		Ordentliche Aufwendungen			
11	62, 63, 640-643, 647-649, 65	Personalaufwendungen			
12	644-646	Versorgungsaufwendungen			
13	60, 61, 67-69	Aufwendungen für Sach- und Dienstleistungen	10.350,00	10.850,00	4.362,02
<i>Hinweis: Ansätze sind übertragbar</i>					
14	66	Abschreibungen	4.380,00	4.380,00	4.380,71
15	71	Aufwendungen für Zuweisungen und Zuschüsse sowie besondere Finanzaufwendungen	8.100,00	8.100,00	4.127,28
16	73	Steueraufwendungen einschl. Aufwendungen aus gesetzlichen Umlageverpflichtungen			
17	72	Transferaufwendungen			
18	70, 74, 76	Sonstige ordentliche Aufwendungen			
19		Summe der ordentlichen Aufwendungen (Nr. 11 bis 18)	22.830,00	23.330,00	12.870,01
<i>Hinweis: Ansätze sind übertragbar</i>					
20		Verwaltungsergebnis (Nr. 10 ./ Nr. 19)	16.020,00	15.520,00	9.063,46
21	56, 57	Finanzerträge			
22	77	Finanzaufwendungen			
23		Finanzergebnis (Nr. 21 bis Nr. 22)			
24		Ordentliches Ergebnis (Verwaltungsergebnis und Finanzergebnis Nr. 20 und Nr. 23)	16.020,00	15.520,00	9.063,46
25	59	Außerordentliche Erträge			
26	79	Außerordentliche Aufwendungen			
27		Außerordentliches Ergebnis (Nr. 25 ./ Nr. 26)			
28		Jahresergebnis vor internen Leistungsbeziehungen (ordentliches Ergebnis und außerordentliches Ergebnis Nr. 24 und Nr. 27)	16.020,00	15.520,00	9.063,46
29		Erlöse der internen Leistungsbeziehungen			
30		Kosten der internen Leistungsbeziehungen			
31		Ergebnis der internen Leistungsbeziehungen			
32		Jahresergebnis nach internen Leistungsbeziehungen	16.020,00	15.520,00	9.063,46

Erläuterungen

Erläuterungen zu Sachkonto 5003000

Der Ansatz bei Kst. 06362120 SK 5003000 bildet die Erträge aus der Vermietung des Jugendtreffs ab.

Haushaltsplan Gemeinde Kiedrich

Teilergebnishaushalt Produkt 063621 Jugendarbeit

Gemeinde Kiedrich

Erläuterungen zu Sachkonto 5488000

Der Ansatz bei Kst. 06362120 SK 5488000 bildet die Erträge für entstehende Kosten (Reinigung, Strom, Abwasser etc.) im Rahmen der Vermietung des Jugendtreffs ab.

Erläuterungen zu Sachkonto 6131000

Der Ansatz bei Kst. 06362120 SK 6131000 beinhaltet die Aufwendungen für die ehrenamtliche Arbeit im Zusammenhang mit dem Jugendtreff.

Haushaltsplan Gemeinde Kiedrich

Teilfinanzhaushalt Produkt 063621 Jugendarbeit							
Gemeinde Kiedrich							
		Haushaltsansatz			Investitions- und Investitionsförderungsmaßnahmen		
Nr.	Bezeichnung	2026	Verpflichtungs-ermächtigungen	2025	Ergebnis des Jahresabschlusses 2024	Gesamtauszahlungsbedarf	davon bisher bereitgestellt
	Einzahlungen aus Investitionstätigkeit						
20	+ Einz. aus Investitionszuweis. und -zuschüssen sowie aus Investitionsbeiträgen						
21	+ Einz. aus Abgängen von Vermögensgegenständen des Sachanlagevermögens und des immateriellen Anlagevermögens						
22	+ Einz. aus Abgängen von Vermögensgegenständen des Finanzanlagevermögens						
	Einzahlungen aus Finanzierungstätigkeit						
31	+ Einz. aus der Aufnahme v. Krediten und wirtschaftlich vergleichbaren Vorgängen für Investitionen						
	Summe						
	Auszahlungen aus Investitionstätigkeit						
24	- Ausz. für den Erwerb von Grundstücken und Gebäuden					-102.000,00	-102.000,00
25	- Ausz. für Baumaßnahmen						
26	- Ausz. für Investitionen in das sonstige Sachanlagevermögen und immaterielle Anlagevermögen davon: Ausz. aus gewährten Investitionszuweisungen und -zuschüssen						
27	- Ausz. für Investitionen in das Finanzanlagevermögen						
	Auszahlungen aus Finanzierungstätigkeit						
32	- Ausz. für die Tilgung von Krediten und wirtschaftlich vergleichbaren Vorgängen für Investitionen						
	Summe					-102.000,00	-102.000,00
	Saldo (Einzahlungen ./ Auszahlungen)					-102.000,00	-102.000,00

Haushaltsplan Gemeinde Kiedrich

Teilergebnishaushalt Kostenstelle 06362110 Verwaltung der Jugendarbeit				
Gemeinde Kiedrich				
Nr.	Bezeichnung	Haushaltsansatz 2026	Haushaltsansatz 2025	Ergebnis Jahresabschluss 2024
01	Privatrechtliche Leistungsentgelte			
02	Öffentlich-rechtliche Leistungsentgelte			
03	Kostenersatzleistungen und -erstattungen			
04	Bestandsveränderungen und andere akt. Eigenleistg.			
05	Steuern steuerähnl. Ertr.einschl.Ertr.aus ges.Uml.			
06	Erträge aus Transferleistungen			
07	Ertr.a.Zuwelsgn.u.Zusch.f.lfd.Zwecke u.allg.Uml.			
08	Ertr.a.Aufv.v.Sonderp.a.Inv.zuw.-zusch.u.-Beltr.			
09	Sonstige ordentliche Erträge			
10	Summe der ordentlichen Erträge (Pos. 1 - 9)			
11	Personalaufwendungen			
12	Versorgungsaufwendungen			
13	Aufwendungen für Sach- und Dienstleistungen			
<i>Hinweis: Ansätze sind übertragbar</i>				
6101006	Bewirtschaftung Weinberg d. Ehe			
6101008	Aufwendungen f. Veranstaltungen			
6101007	Sekteinkauf			
6775000	Aufw. für Ingenieurleistungen			
14	Abschreibungen			
15	Aufw.f. Zuweisungen und Zuschüsse s.bes.Finanzaufw	8.100,00	8.100,00	4.127,28
7123001	Beitrag zum Präventionsrat "Oberer Rheingau"	8.100,00	8.100,00	4.127,28
16	Steueraufw.einschl.Aufw.a.ges.Uml.verpfl.			
17	Transferaufwendungen			
18	Sonstige ordentliche Aufwendungen			
19	Summe der ordentlichen Aufwendungen (Pos. 11 - 18)	8.100,00	8.100,00	4.127,28
20	Verwaltungsergebnis (Pos. 10 ./ Ps. 19)	8.100,00	8.100,00	4.127,28
21	Finanzerträge			
22	Zinsen und ähnliche Aufwendungen			
23	Finanzergebnis (Pos. 21 - Pos. 22)			
24	Ordentliches Ergebnis (Pos. 20 + Pos. 23)	8.100,00	8.100,00	4.127,28
25	Außerordentliche Erträge			
26	Außerordentliche Aufwendungen			
27	Außerordentliches Ergebnis (Pos. 25 ./ Pos. 26)			
28	Jahresergebnis vor Intern.LLeistungsbez.	8.100,00	8.100,00	4.127,28
32	Jahresergebnis nach Internen Leistungsbeziehungen	8.100,00	8.100,00	4.127,28

Haushaltsplan Gemeinde Kiedrich

Teilergebnishaushalt Kostenstelle 06362120 Jugendtreff				
Gemeinde Kiedrich				
Nr.	Bezeichnung	Haushaltsansatz 2026	Haushaltsansatz 2025	Ergebnis Jahresabschluss 2024
01	Privatrechtliche Leistungsentgelte	-3.000,00	-3.000,00	-1.500,00
5003000	Umsatzerlöse aus Überlassung Gebäude und Räume	-3.000,00	-3.000,00	-1.500,00
02	Öffentlich-rechtliche Leistungsentgelte			
03	Kostenersatzleistungen und -erstattungen	-2.500,00	-3.500,00	-1.000,00
5488000	Kostenerstattungen von übrigen Bereichen	-2.500,00	-3.500,00	-1.000,00
04	Bestandsveränderungen und andere akt. Eigenleistg.			
05	Steuern steuerähnl. Ertr.einschl.Ertr.aus ges.Uml.			
06	Erträge aus Transferleistungen			
07	Ertr.a.Zuwelsgn.u.Zusch.f.fid.Zwecke u.allg.Uml.			
08	Ertr.a.Aufl.v.Sonderp.a.Inv.zuw.-zusch.u.-Beitr.	-1.310,00	-1.310,00	-1.306,55
5469000	Erträge Auflösung von sonst SOPO aus Investitionen	-1.310,00	-1.310,00	-1.306,55
09	Sonstige ordentliche Erträge			
10	Summe der ordentlichen Erträge (Pos. 1 - 9)	-6.810,00	-7.810,00	-3.806,55
11	Personalaufwendungen			
12	Versorgungsaufwendungen			
13	Aufwendungen für Sach- und Dienstleistungen	10.350,00	10.850,00	4.362,02
<i>Hinweis: Ansätze sind übertragbar</i>				
6051000	Strom	1.500,00	1.500,00	1.439,95
6056000	Wasser	150,00	150,00	59,71
6057000	Abwasser	200,00	200,00	12,75
6061000	Materialaufw. für Gebäude u. Außenanlagen	500,00	500,00	
6101000	Fremdleist. für Erzeugnisse u. and. Umsatzleist.	250,00	250,00	86,39
6101006	Bewirtschaftung Weinberg d. Ehe			
6101008	Aufwendungen f. Veranstaltungen			
6101007	Sekteinkauf			
6131000	Aufw. Entsch. ehrenamtl. Tätige (sow. N. Hkto 678)	2.000,00	2.000,00	500,00
6161000	Instandh. Gebäude, Außenanl. (Bauunterhaltung)	3.000,00	3.000,00	136,04
6171000	Aufwendungen für Fremddienstleistung	500,00	1.000,00	384,00
6173000	Fremdreinigung	1.000,00	1.000,00	282,04
6775000	Aufw. für Ingenieurleistungen			
6900100	Beiträge f. Gebäudebezogene Versicherungen	1.250,00	1.250,00	1.461,14
14	Abschreibungen	4.380,00	4.380,00	4.380,71
6620000	Abschr. Gebäude u. -einr. , SachAnlag., InfrStrktV	4.380,00	4.380,00	4.380,71
15	Aufw.f. Zuweisungen und Zuschüsse s.bes.Finanzaufw			
16	Steueraufw.einschl.Aufw.a.ges.Uml.verpfl.			
17	Transferaufwendungen			
18	Sonstige ordentliche Aufwendungen			
19	Summe der ordentlichen Aufwendungen (Pos. 11 - 18)	14.730,00	15.230,00	8.742,73
20	Verwaltungsergebnis (Pos. 10 ./ Ps. 19)	7.920,00	7.420,00	4.936,18
21	Finanzerträge			
22	Zinsen und ähnliche Aufwendungen			
23	Finanzergebnis (Pos. 21 - Pos. 22)			
24	Ordentliches Ergebnis (Pos. 20 + Pos. 23)	7.920,00	7.420,00	4.936,18
25	Außerordentliche Erträge			
26	Außerordentliche Aufwendungen			

Haushaltsplan Gemeinde Kiedrich

Teilergebnishaushalt Kostenstelle 06362120 Jugendtreff

Gemeinde Kiedrich

Nr.	Bezeichnung	Haushaltsansatz 2026	Haushaltsansatz 2025	Ergebnis Jahresabschluss 2024
27	Außerordentliches Ergebnis (Pos. 25 ./ Pos. 26)			
28	Jahresergebnis vor Intern.LLeistungsbez.	7.920,00	7.420,00	4.936,18
32	Jahresergebnis nach Internen Leistungsbeziehungen	7.920,00	7.420,00	4.936,18

Erläuterungen**Erläuterungen zu Sachkonto 5003000**

Der Ansatz bei Kst. 06362120 SK 5003000 bildet die Erträge aus der Vermietung des Jugendtreffs ab.

Erläuterungen zu Sachkonto 5488000

Der Ansatz bei Kst. 06362120 SK 5488000 bildet die Erträge für entstehende Kosten (Reinigung, Strom, Abwasser etc.) im Rahmen der Vermietung des Jugendtreffs ab.

Erläuterungen zu Sachkonto 6131000

Der Ansatz bei Kst. 06362120 SK 6131000 beinhaltet die Aufwendungen für die ehrenamtliche Arbeit im Zusammenhang mit dem Jugendtreff.

Haushaltsplan Gemeinde Kiedrich

Teilergebnishaushalt Produkt 063651 Kindertageseinrichtungen

Gemeinde Kiedrich

Produktbereich	06	Kinder-/Jugend- und Familienhilfe
Produktgruppe	06365	Tageseinrichtungen für Kinder
Produkt	063651	Kindertageseinrichtungen

		Haushaltsansatz			
Nr.	Konten	Bezeichnung	2026	2025	Ergebnis des Jahresabschlusses 2024
		Ordentliche Erträge			
01	50	Privatrechtliche Leistungsentgelte			
02	51	Öffentlich-rechtliche Leistungsentgelte	-85.000,00	-75.000,00	-75.110,61
03	548-549	Kostensatzleistungen und -erstattungen	-60.000,00	-60.000,00	-98.141,23
04	52	Bestandsveränderungen und aktivierte Eigenleistungen			
05	55	Steuern und steuerähnliche Erträge einschl. Erträge aus gesetzlichen Umlagen			
06	547	Erträge aus Transferleistungen			
07	540-543	Erträge aus Zuweisungen und Zuschüssen für lfd. Zwecke und allgemeine Umlagen	-330.000,00	-350.000,00	-262.833,04
08	546	Erträge aus der Auflösung von Sonderposten aus Investitionszuweisungen, -zuschüssen und Investitionsbeiträgen	-11.020,00	-11.050,00	-14.350,78
09	53	Sonstige ordentliche Erträge	-55.000,00	-55.000,00	-59.807,73
10		Summe der ordentlichen Erträge (Nr. 1 bis 9)	-541.020,00	-551.050,00	-510.243,39
		Ordentliche Aufwendungen			
11	62, 63, 640-643, 647-649, 65	Personalaufwendungen	1.221.685,00	1.146.190,00	883.653,81
12	644-646	Versorgungsaufwendungen	84.200,00	87.850,00	68.927,78
13	60, 61, 67-69	Aufwendungen für Sach- und Dienstleistungen	185.225,00	181.065,00	176.971,42
<i>Hinweis: Ansätze sind übertragbar</i>					
14	66	Abschreibungen	40.580,00	40.370,00	46.354,41
15	71	Aufwendungen für Zuweisungen und Zuschüsse sowie besondere Finanzaufwendungen	859.460,00	962.860,00	706.624,16
16	73	Steueraufwendungen einschl. Aufwendungen aus gesetzlichen Umlageverpflichtungen			
17	72	Transferaufwendungen			
18	70, 74, 76	Sonstige ordentliche Aufwendungen			
19		Summe der ordentlichen Aufwendungen (Nr. 11 bis 18)	2.391.150,00	2.418.335,00	1.882.531,58
<i>Hinweis: Ansätze sind übertragbar</i>					
20		Verwaltungsergebnis (Nr. 10 ./ Nr. 19)	1.850.130,00	1.867.285,00	1.372.288,19
21	56, 57	Finanzerträge			
22	77	Finanzaufwendungen			
23		Finanzergebnis (Nr. 21 bis Nr. 22)			
24		Ordentliches Ergebnis (Verwaltungsergebnis und Finanzergebnis Nr. 20 und Nr. 23)	1.850.130,00	1.867.285,00	1.372.288,19
25	59	Außerordentliche Erträge			-243,07
26	79	Außerordentliche Aufwendungen			
27		Außerordentliches Ergebnis (Nr. 25 ./ Nr. 26)			-243,07
28		Jahresergebnis vor internen Leistungsbeziehungen (ordentliches Ergebnis und außerordentliches Ergebnis Nr. 24 und Nr. 27)	1.850.130,00	1.867.285,00	1.372.045,12
29		Erlöse der internen Leistungsbeziehungen			
30		Kosten der internen Leistungsbeziehungen	27.290,00	28.450,00	29.998,71
31		Ergebnis der internen Leistungsbeziehungen	27.290,00	28.450,00	29.998,71
32		Jahresergebnis nach internen Leistungsbeziehungen	1.877.420,00	1.895.735,00	1.402.043,83

Erläuterungen

Erläuterungen zu Sachkonto 5110000

Der Ansatz bei Kst. 06365110 SK 5110000 wird aufgrund der periodisch vorgesehenen Steigerungsraten der Kindergartengebühren

Haushaltsplan Gemeinde Kiedrich

Teilergebnishaushalt Produkt 063651 Kindertageseinrichtungen
Gemeinde Kiedrich
angepasst.
Erläuterungen zu Sachkonto 5301000
Der Ansatz bei Kst. 06365110 SK 5301000 bildet die erwarteten Erträge aus der Teilnahme an der Mittagsverpflegung ab.
Erläuterungen zu Sachkonto 5421000
Der Ansatz bei Kst. 06365110 SK 5421000 bildet die lfd. Zuweisung des Landes zum Betrieb der Kindertagesstätte ab.
Erläuterungen zu Sachkonto 5421001
Der Ansatz bei Kst. 06365110 SK 5421001 bildet die Zuweisung des Landes zur teilweisen Refinanzierung der Befreiung von der Zahlung der Kita-Gebühren ab. Aufgrund der Anzahl der anspruchsberechtigten Kinder erfolgt eine Anpassung des Ansatzes.
Erläuterungen zu Sachkonto 5482000
Der Ansatz bei Kst. 06365110 SK 5482000 beinhaltet die Erträge aus der Betreuung ortsfremder Kinder in den beiden Kiedricher Kindertagesstätten (§28 HKJGB). Die Zahlungen erfolgen durch die jeweiligen Heimatgemeinden.
Erläuterungen zu Sachkonto 6010100
Der Ansatz bei Kst. 06365110 SK 6010100 beinhaltet u.a. die Aufwendungen für die Beschaffung von Bastelmaterialien.
Erläuterungen zu Sachkonto 6101000
Der Ansatz bei Kst. 06365110 SK 6101000 beinhaltet den Aufwand für den Bezug der Mittagsverpflegung.
Erläuterungen zu Sachkonto 6171000
Der Ansatz bei Kst. 06365110 SK 6171000 wird auf Basis der Vorjahresergebnisse angepasst.
Erläuterungen zu Sachkonto 6173000
Der Ansatz bei Kst. 06365110 SK 6173000 wird auf Basis der Ergebnisse der Vorjahre sowie erwarteter tariflicher Steigerungsraten angepasst.
Erläuterungen zu Sachkonto 6701000
Der Ansatz bei Kst. 06365110 SK 6701000 wird wie in Vorjahren für die Anmietung von Räumen im ev. Gemeindezentrum benötigt. Aufgrund der Erhöhung der Betriebskostenpauschale wird der Ansatz angepasst.
Erläuterungen zu Sachkonto 6831000
Der Ansatz bei Kst. 06365110 SK 6831000 wird aufgrund von bekannten Kostensteigerungen, u.a. wegen Erweiterung der Online-Dienste (Betreuungsplatz Online) angepasst.
Erläuterungen zu Sachkonto 6850000
Der Ansatz bei Kst. 06365110 SK 6850000 beinhaltet u.a. die Kosten für die Jahreskarten des ÖPNV für die Waldgruppen.
Erläuterungen zu Sachkonto 6862000
Der Ansatz bei Kst. 06365110 SK 6862000 wird nach der Ausrichtung des Jubiläums der Kita wieder reduziert.
Erläuterungen zu Sachkonto 7122000
Der Ansatz bei Kst. 06365190 SK 7122000 beinhaltet die Aufwendungen nach § 28 KJHG für die Betreuung Kiedricher Kinder in

Haushaltsplan Gemeinde Kiedrich

Teilergebnishaushalt Produkt 063651 Kindertageseinrichtungen

Gemeinde Kiedrich

Kindertagesstätten anderer Kommunen. Der Ansatz wurde auf Basis der Vorjahresergebnisse angepasst.

Erläuterungen zu Sachkonto 7127000

Der Ansatz bei Kst. 06365190 SK 7127000 beinhaltet die Aufwendungen für die Bezuschussung der Kindertagespflege. Aufgrund der erhöhten Inanspruchnahme wurde der Ansatz angepasst.

Haushaltsplan Gemeinde Kiedrich

Teilfinanzhaushalt Produkt 063651 Kindertageseinrichtungen

Gemeinde Kiedrich

		Haushaltsansatz			Investitions- und Investitionsförderungsmaßnahmen		
Nr.	Bezeichnung	2026	Verpflichtungs-ermächtigungen	2025	Ergebnis des Jahresabschlusses 2024	Gesamtauszahlungsbedarf	davon bisher bereitgestellt
	Einzahlungen aus Investitionstätigkeit						
20	+ Einz. aus Investitionszuweis. und -zuschüssen sowie aus Investitionsbeiträgen						
21	+ Einz. aus Abgängen von Vermögensgegenständen des Sachanlagevermögens und des immateriellen Anlagevermögens						
22	+ Einz. aus Abgängen von Vermögensgegenständen des Finanzanlagevermögens						
	Einzahlungen aus Finanzierungstätigkeit						
31	+ Einz. aus der Aufnahme v. Krediten und wirtschaftlich vergleichbaren Vorgängen für Investitionen						
	Summe						
	Auszahlungen aus Investitionstätigkeit						
24	- Ausz. für den Erwerb von Grundstücken und Gebäuden	-25.000,00		-5.000,00		-129.514,00	-129.514,00
25	- Ausz. für Baumaßnahmen				-860,01		
26	- Ausz. für Investitionen in das sonstige Sachanlagevermögen und immaterielle Anlagevermögen	-6.500,00		-18.400,00	-6.489,49	-148.012,30	-128.512,30
	davon: Ausz. aus gewährten Investitionszuweisungen und -zuschüssen					-32.786,00	-32.786,00
27	- Ausz. für Investitionen in das Finanzanlagevermögen						
	Auszahlungen aus Finanzierungstätigkeit						
32	- Ausz. für die Tilgung von Krediten und wirtschaftlich vergleichbaren Vorgängen für Investitionen						
	Summe	-31.500,00		-23.400,00	-7.349,50	-277.526,30	-258.026,30
	Saldo (Einzahlungen ./ Auszahlungen)	-31.500,00		-23.400,00	-7.349,50	-277.526,30	-258.026,30

Haushaltsplan Gemeinde Kiedrich

Teilergebnishaushalt Kostenstelle 06365110 Kindertagesstätte Hickelhäusje				
Gemeinde Kiedrich				
Nr.	Bezeichnung	Haushaltsansatz 2026	Haushaltsansatz 2025	Ergebnis Jahresabschluss 2024
01	Privatrechtliche Leistungsentgelte			
02	Öffentlich-rechtliche Leistungsentgelte	-85.000,00	-75.000,00	-75.110,61
5110000	öffentlich rechtliche Benutzungsgebühren	-85.000,00	-75.000,00	-75.110,61
03	Kostenersatzleistungen und -erstattungen	-60.000,00	-60.000,00	-98.141,23
5482000	Kostenerstattungen von Gemeinden/GV	-60.000,00	-60.000,00	-71.300,00
04	Bestandsveränderungen und andere akt. Eigenleistg.			
05	Steuern steuerähnl. Ertr.einschl.Ertr.aus ges.Uml.			
06	Erträge aus Transferleistungen			
07	Ertr.a.Zuweisgn.u.Zusch.f.lfd.Zwecke u.allg.Uml.	-330.000,00	-350.000,00	-262.833,04
5420100	Zuweisungen für lfd Zwecke vom Bund			-1.200,00
5421000	Zuweisungen für lfd Zwecke vom Land	-140.000,00	-140.000,00	-166.618,12
5421001	Landeszuweisung Kita-Gebührenbefreiung	-190.000,00	-210.000,00	-95.014,92
08	Ertr.a.Aufl.v.Sonderp.a.Inv.zuw.-zusch.u.-Beltr.	-11.020,00	-11.050,00	-14.350,78
5460099	Erträge Auflösung SOPO Sonderinvest. (Tilg. Land)			-51,23
5460100	Erträge Auflös SOPO Invest vom öffentl Bereich	-11.020,00	-11.050,00	-14.116,22
5461000	Erträge Auflös SOPO Invest nicht öffentl Bereich			-183,33
09	Sonstige ordentliche Erträge	-55.000,00	-55.000,00	-56.807,73
5301000	Erlöse aus Kantinenbetrieb	-55.000,00	-55.000,00	-56.717,01
10	Summe der ordentlichen Erträge (Pos. 1 - 9)	-541.020,00	-551.050,00	-507.243,39
11	Personalaufwendungen	1.221.685,00	1.146.190,00	883.653,81
6201000	Entg. für geleist. Arbeitszeit (einschl. Zulagen)	919.105,00	850.990,00	674.693,41
6201001	Leistungsentgelt	18.380,00	17.020,00	10.475,55
6222000	Sonderzuwendungen Arbeitnehmer	65.090,00	55.970,00	42.309,46
6251010	Aufstockung Altersteilz. Pers.aufw. Beschäft.	5.000,00		4.748,71
6261000	Ausbildungsentgelte f. gewerb. Azubis	7.600,00	4.540,00	3.930,32
6301000	Dienst-, Amtsbezüge einschl. tarifl. Zulagen		22.190,00	21.829,62
6311000	Leistungsentgelt Beamte		445,00	408,20
6321000	Sonderzuw. Beamte		1.120,00	1.049,16
6401000	AG-Anteil zur Sozialvers. Entgeltbereich	206.510,00	190.915,00	158.043,47
6482000	RS Altersteilzeit Personalaufwand Beschäftigte			-35.999,90
6490100	Beihilfen Bezügebereich		3.000,00	2.165,81
12	Versorgungsaufwendungen	84.200,00	87.850,00	68.927,78
6450100	Aufw. an Versorgungskassen Beamte		10.235,00	10.854,48
6451000	Auf. an Verso. kassen f tarifl. Beschäftigte	84.200,00	77.615,00	58.073,30
13	Aufwendungen für Sach- und Dienstleistungen	185.225,00	181.065,00	176.971,42
<i>Hinweis: Ansätze sind übertragbar</i>				
6010100	Aufw. für Büromat. u. Drucks. d. Verw. u. ähnl. Ei	5.000,00	5.000,00	3.305,51
6051000	Strom	2.500,00	3.000,00	1.843,25
6052000	Gas	5.000,00	5.000,00	3.816,41
6056000	Wasser	600,00	600,00	383,53
6057000	Abwasser	1.100,00	1.100,00	975,13
6061000	Materialaufw. für Gebäude u. Außenanlagen	5.000,00	5.000,00	1.420,80
6081000	Reinigungsmaterial	3.000,00	3.000,00	2.854,84
6101000	Fremdleist. für Erzeugnisse u. and. Umsatzleist.	55.000,00	55.000,00	56.865,92
6101006	Bewirtschaftung Weinberg d. Ehe			
6101008	Aufwendungen f. Veranstaltungen			
6101007	Sekteinkauf			
6161000	Instandh. Gebäude, Außenanl. (Bauunterhaltung)	9.000,00	9.000,00	12.354,72
6162000	Instandh. von techn. Anlagen in Betriebsbauten	1.000,00	1.000,00	996,25

Haushaltsplan Gemeinde Kiedrich

Teilergebnishaushalt Kostenstelle 06365110 Kindertagesstätte Hickelhäusje				
Gemeinde Kiedrich				
Nr.	Bezeichnung	Haushaltsansatz 2026	Haushaltsansatz 2025	Ergebnis Jahresabschluss 2024
<i>Hinweis: Ansätze sind übertragbar</i>				
6171000	Aufwendungen für Fremdensorgung	1.400,00	1.200,00	1.406,40
6173000	Fremdreinigung	53.000,00	51.000,00	52.755,67
6701000	Mieten, Pachten, Erbbauzinsen	24.960,00	22.200,00	22.200,00
6775000	Aufw. für Ingenieurleistungen			
6810000	Aufw. für Zeitungen u Fachlit. d. Verw. u ähnl. Ei	300,00	300,00	211,55
6831000	Datenübertragungskosten	6.500,00	5.000,00	5.106,54
6832000	Telefonkosten	2.000,00	2.000,00	1.895,21
6832001	GEZ-Gebühren	75,00	75,00	73,44
6850000	Reisekosten	3.500,00	3.500,00	3.300,23
6862000	Aufw. für Gästebewirtung (Repräsentation)	1.500,00	3.300,00	118,74
6880000	Aufw. Für Fort- und Weiterbildung	3.500,00	3.500,00	3.908,39
6900100	Beiträge f. Gebäudebezogene Versicherungen	1.200,00	1.200,00	1.128,70
6909000	Beiträge für sonstige Versicherungen	90,00	90,00	50,19
14	Abschreibungen	20.980,00	22.440,00	28.283,98
6620000	Abschr. Gebäude u. -einr. , SachAnlag., InfrStrktV	15.490,00	17.620,00	18.270,33
6642000	Abschr. auf Betriebsausstattung	5.420,00	4.290,00	5.181,66
6645000	Abschr. auf Geschäftsausstattung	10,00	470,00	906,86
6650000	Abschreibung geringwertige Wirtschaftsgüter (GWG)	60,00	60,00	3.702,06
6671000	Abschreibung auf Ford. Wg. Uneinbringlichkeit			223,07
15	Aufw.f. Zuweisungen und Zuschüsse s.bes.Finanzaufw			
16	Steueraufw.einschl.Aufw.a.ges.Uml.verpfl.			
17	Transferaufwendungen			
18	Sonstige ordentliche Aufwendungen			
19	Summe der ordentlichen Aufwendungen (Pos. 11 - 18)	1.512.090,00	1.437.545,00	1.157.836,99
20	Verwaltungsergebnis (Pos. 10 ./ Ps. 19)	971.070,00	886.495,00	650.593,60
21	Finanzerträge			
22	Zinsen und ähnliche Aufwendungen			
23	Finanzergebnis (Pos. 21 - Pos. 22)			
24	Ordentliches Ergebnis (Pos. 20 + Pos. 23)	971.070,00	886.495,00	650.593,60
25	Außerordentliche Erträge			-243,07
5901100	Erträge Spenden, Nachl. Schenk. übriger Bereich			-20,00
5990900	sonstige außerordentliche Erträge			-223,07
26	Außerordentliche Aufwendungen			
27	Außerordentliches Ergebnis (Pos. 25 ./ Pos. 26)			-243,07
28	Jahresergebnis vor Intern.Leistungsbez.	971.070,00	886.495,00	650.350,53
30	Aufwendungen der Internen Leistungsbeziehungen	27.290,00	28.450,00	
9002200	Aufwand Verzinsung Anlagekapital	27.290,00	28.450,00	
31	Saldo der Internen Leistungsbeziehungen	27.290,00	28.450,00	
32	Jahresergebnis nach Internen Leistungsbeziehungen	998.360,00	914.945,00	650.350,53
Erläuterungen				
Erläuterungen zu Sachkonto 5110000				
Der Ansatz bei Kst. 06365110 SK 5110000 wird aufgrund der periodisch vorgesehenen Steigerungsraten der Kindergartengebühren angepasst.				

Haushaltsplan Gemeinde Kiedrich

Teilergebnishaushalt Kostenstelle 06365110 Kindertagesstätte Hickelhäusje
Gemeinde Kiedrich
Erläuterungen zu Sachkonto 5301000
Der Ansatz bei Kst. 06365110 SK 5301000 bildet die erwarteten Erträge aus der Teilnahme an der Mittagsverpflegung ab.
Erläuterungen zu Sachkonto 5421000
Der Ansatz bei Kst. 06365110 SK 5421000 bildet die lfd. Zuweisung des Landes zum Betrieb der Kindertagesstätte ab.
Erläuterungen zu Sachkonto 5421001
Der Ansatz bei Kst. 06365110 SK 5421001 bildet die Zuweisung des Landes zur teilweisen Refinanzierung der Befreiung von der Zahlung der Kita-Gebühren ab. Aufgrund der Anzahl der anspruchsberechtigten Kinder erfolgt eine Anpassung des Ansatzes.
Erläuterungen zu Sachkonto 5482000
Der Ansatz bei Kst. 06365110 SK 5482000 beinhaltet die Erträge aus der Betreuung ortsfremder Kinder in den beiden Kiedricher Kindertagesstätten (§28 HKJGB). Die Zahlungen erfolgen durch die jeweiligen Heimatgemeinden.
Erläuterungen zu Sachkonto 6010100
Der Ansatz bei Kst. 06365110 SK 6010100 beinhaltet u.a. die Aufwendungen für die Beschaffung von Bastelmaterialien.
Erläuterungen zu Sachkonto 6101000
Der Ansatz bei Kst. 06365110 SK 6101000 beinhaltet den Aufwand für den Bezug der Mittagsverpflegung.
Erläuterungen zu Sachkonto 6171000
Der Ansatz bei Kst. 06365110 SK 6171000 wird auf Basis der Vorjahresergebnisse angepasst.
Erläuterungen zu Sachkonto 6173000
Der Ansatz bei Kst. 06365110 SK 6173000 wird auf Basis der Ergebnisse der Vorjahre sowie erwarteter tariflicher Steigerungsraten angepasst.
Erläuterungen zu Sachkonto 6701000
Der Ansatz bei Kst. 06365110 SK 6701000 wird wie in Vorjahren für die Anmietung von Räumen im ev. Gemeindezentrum benötigt. Aufgrund der Erhöhung der Betriebskostenpauschale wird der Ansatz angepasst.
Erläuterungen zu Sachkonto 6831000
Der Ansatz bei Kst. 06365110 SK 6831000 wird aufgrund von bekannten Kostensteigerungen, u.a. wegen Erweiterung der Online-Dienste (Betreuungsplatz Online) angepasst.
Erläuterungen zu Sachkonto 6850000
Der Ansatz bei Kst. 06365110 SK 6850000 beinhaltet u.a. die Kosten für die Jahreskarten des ÖPNV für die Waldgruppen.
Erläuterungen zu Sachkonto 6862000
Der Ansatz bei Kst. 06365110 SK 6862000 wird nach der Ausrichtung des Jubiläums der Kita wieder reduziert.

Haushaltsplan Gemeinde Kiedrich

Teilergebnishaushalt Kostenstelle 06365120 Katholische Kindertagesstätte				
Gemeinde Kiedrich				
Nr.	Bezeichnung	Haushaltsansatz 2026	Haushaltsansatz 2025	Ergebnis Jahresabschluss 2024
01	Privatrechtliche Leistungsentgelte			
02	Öffentlich-rechtliche Leistungsentgelte			
03	Kostensatzleistungen und -erstattungen			
04	Bestandsveränderungen und andere akt. Eigenleistg.			
05	Steuern steuerähnl. Ertr.einschl.Ertr.aus ges.Uml.			
06	Erträge aus Transferleistungen			
07	Ertr.a.Zuweisgn.u.Zusch.f.lfd.Zwecke u.allg.Uml.			
08	Ertr.a.Aufv.v.Sonderp.a.Inv.zuw.-zusch.u.-Beitr.			
09	Sonstige ordentliche Erträge			
10	Summe der ordentlichen Erträge (Pos. 1 - 9)			
11	Personalaufwendungen			
12	Versorgungsaufwendungen			
13	Aufwendungen für Sach- und Dienstleistungen			
<i>Hinweis: Ansätze sind übertragbar</i>				
6101006	Bewirtschaftung Weinberg d. Ehe			
6101008	Aufwendungen f. Veranstaltungen			
6101007	Sekteinkauf			
6775000	Aufw. für Ingenieurleistungen			
14	Abschreibungen	19.600,00	17.930,00	18.070,43
6615000	Abschr. aktivierte Investzuw.,-zuschüsse u. -beitr	19.600,00	17.930,00	18.070,43
15	Aufw.f. Zuweisungen und Zuschüsse s.bes.Finanzaufw	774.460,00	852.860,00	647.054,16
7128006	Betriebskostenzuschuss Kath. Kita S. Valentin	774.460,00	852.860,00	647.054,16
16	Steueraufw.einschl.Aufw.a.ges.Uml.verpfl.			
17	Transferaufwendungen			
18	Sonstige ordentliche Aufwendungen			
19	Summe der ordentlichen Aufwendungen (Pos. 11 - 18)	794.060,00	870.790,00	665.124,59
20	Verwaltungsergebnis (Pos. 10 ./ Ps. 19)	794.060,00	870.790,00	665.124,59
21	Finanzerträge			
22	Zinsen und ähnliche Aufwendungen			
23	Finanzergebnis (Pos. 21 - Pos. 22)			
24	Ordentliches Ergebnis (Pos. 20 + Pos. 23)	794.060,00	870.790,00	665.124,59
25	Außerordentliche Erträge			
26	Außerordentliche Aufwendungen			
27	Außerordentliches Ergebnis (Pos. 25 ./ Pos. 26)			
28	Jahresergebnis vor Intern.LLeistungsbez.	794.060,00	870.790,00	665.124,59
32	Jahresergebnis nach Internen Leistungsbeziehungen	794.060,00	870.790,00	665.124,59

Haushaltsplan Gemeinde Kiedrich

Teilergebnishaushalt Kostenstelle 06365190 Allg. Kostenstelle Kindertageseinrichtungen

Gemeinde Kiedrich

Nr.	Bezeichnung	Haushaltsansatz 2026	Haushaltsansatz 2025	Ergebnis Jahresabschluss 2024
01	Privatrechtliche Leistungsentgelte			
02	Öffentlich-rechtliche Leistungsentgelte			
03	Kostenersatzleistungen und -erstattungen			
04	Bestandsveränderungen und andere akt. Eigenleistg.			
05	Steuern steuerähnl. Ertr.einschl.Ertr.aus ges.Uml.			
06	Erträge aus Transferleistungen			
07	Ertr.a.Zuweisgn.u.Zusch.f.lfd.Zwecke u.allg.Uml.			
08	Ertr.a.Aufv.v.Sonderp.a.Inv.zuw.-zusch.u.-Beltr.			
09	Sonstige ordentliche Erträge			-3.000,00
5380000	Erträge Herabsetz/Auflös Rückst (außer Instandhal)			-3.000,00
10	Summe der ordentlichen Erträge (Pos. 1 - 9)			-3.000,00
11	Personalaufwendungen			
12	Versorgungsaufwendungen			
13	Aufwendungen für Sach- und Dienstleistungen			
<i>Hinweis: Ansätze sind übertragbar</i>				
6101006	Bewirtschaftung Weinberg d. Ehe			
6101008	Aufwendungen f. Veranstaltungen			
6101007	Sekteinkauf			
6775000	Aufw. für Ingenieurleistungen			
14	Abschreibungen			
15	Aufw.f. Zuweisungen und Zuschüsse s.bes.Finanzaufw	85.000,00	110.000,00	59.570,00
7122000	Zuweisungen für laufende Zwecke an Gemeinden (GV)	50.000,00	80.000,00	37.300,00
7127000	Zuschüsse für lfd. Zwecke an private Unternehmen	35.000,00	30.000,00	22.270,00
16	Steueraufw.einschl.Aufw.a.ges.Uml.verpfl.			
17	Transferaufwendungen			
18	Sonstige ordentliche Aufwendungen			
19	Summe der ordentlichen Aufwendungen (Pos. 11 - 18)	85.000,00	110.000,00	59.570,00
20	Verwaltungsergebnis (Pos. 10 ./ Ps. 19)	85.000,00	110.000,00	56.570,00
21	Finanzerträge			
22	Zinsen und ähnliche Aufwendungen			
23	Finanzergebnis (Pos. 21 - Pos. 22)			
24	Ordentliches Ergebnis (Pos. 20 + Pos. 23)	85.000,00	110.000,00	56.570,00
25	Außerordentliche Erträge			
26	Außerordentliche Aufwendungen			
27	Außerordentliches Ergebnis (Pos. 25 ./ Pos. 26)			
28	Jahresergebnis vor Intern.LLeistungsbez.	85.000,00	110.000,00	56.570,00
30	Aufwendungen der Internen Leistungsbeziehungen			29.998,71
9002200	Aufwand Verzinsung Anlagekapital			29.998,71
31	Saldo der Internen Leistungsbeziehungen			29.998,71
32	Jahresergebnis nach Internen Leistungsbeziehungen	85.000,00	110.000,00	86.568,71

Erläuterungen

Erläuterungen zu Sachkonto 7122000

Haushaltsplan Gemeinde Kiedrich

Teilergebnishaushalt Kostenstelle 06365190 Allg. Kostenstelle Kindertageseinrichtungen

Gemeinde Kiedrich

Der Ansatz bei Kst. 06365190 SK 7122000 beinhaltet die Aufwendungen nach § 28 KJHG für die Betreuung Kiedricher Kinder in Kindertagesstätten anderer Kommunen. Der Ansatz wurde auf Basis der Vorjahresergebnisse angepasst.

Erläuterungen zu Sachkonto 7127000

Der Ansatz bei Kst. 06365190 SK 7127000 beinhaltet die Aufwendungen für die Bezuschussung der Kindertagespflege. Aufgrund der erhöhten Inanspruchnahme wurde der Ansatz angepasst.

Haushaltsplan Gemeinde Kiedrich

Teilergebnishaushalt Produkt 063661 Öffentliche Spielplätze

Gemeinde Kiedrich

Produktbereich	06	Kinder-/Jugend- und Familienhilfe
Produktgruppe	06366	Einrichtungen der Jugendarbeit
Produkt	063661	Öffentliche Spielplätze

		Haushaltsansatz			Ergebnis des Jahresabschlusses 2024
Nr.	Konten	Bezeichnung	2026	2025	
		Ordentliche Erträge			
01	50	Privatrechtliche Leistungsentgelte			
02	51	Öffentlich-rechtliche Leistungsentgelte			
03	548-549	Kostenersatzleistungen und -erstattungen			
04	52	Bestandsveränderungen und aktivierte Eigenleistungen			
05	55	Steuern und steuerähnliche Erträge einschl. Erträge aus gesetzlichen Umlagen			
06	547	Erträge aus Transferleistungen			
07	540-543	Erträge aus Zuweisungen und Zuschüssen für lfd. Zwecke und allgemeine Umlagen			
08	546	Erträge aus der Auflösung von Sonderposten aus Investitionszuweisungen, -zuschüssen und Investitionsbeiträgen			
09	53	Sonstige ordentliche Erträge			
10		Summe der ordentlichen Erträge (Nr. 1 bis 9)			
		Ordentliche Aufwendungen			
11	62, 63, 640-643, 647-649, 65	Personalaufwendungen	17.765,00	17.660,00	15.693,34
12	644-646	Versorgungsaufwendungen	1.235,00	1.230,00	1.009,94
13	60, 61, 67-69	Aufwendungen für Sach- und Dienstleistungen	4.000,00	4.000,00	1.951,20
<i>Hinweis: Ansätze sind übertragbar</i>					
14	66	Abschreibungen	6.010,00	6.010,00	6.335,44
15	71	Aufwendungen für Zuweisungen und Zuschüsse sowie besondere Finanzaufwendungen			
16	73	Steueraufwendungen einschl. Aufwendungen aus gesetzlichen Umlageverpflichtungen			
17	72	Transferaufwendungen			
18	70, 74, 76	Sonstige ordentliche Aufwendungen			
19		Summe der ordentlichen Aufwendungen (Nr. 11 bis 18)	29.010,00	28.900,00	24.989,92
<i>Hinweis: Ansätze sind übertragbar</i>					
20		Verwaltungsergebnis (Nr. 10 ./ Nr. 19)	29.010,00	28.900,00	24.989,92
21	56, 57	Finanzerträge			
22	77	Finanzaufwendungen			
23		Finanzergebnis (Nr. 21 bis Nr. 22)			
24		Ordentliches Ergebnis (Verwaltungsergebnis und Finanzergebnis Nr. 20 und Nr. 23)	29.010,00	28.900,00	24.989,92
25	59	Außerordentliche Erträge			
26	79	Außerordentliche Aufwendungen			
27		Außerordentliches Ergebnis (Nr. 25 ./ Nr. 26)			
28		Jahresergebnis vor internen Leistungsbeziehungen (ordentliches Ergebnis und außerordentliches Ergebnis Nr. 24 und Nr. 27)	29.010,00	28.900,00	24.989,92
29		Erlöse der internen Leistungsbeziehungen			
30		Kosten der internen Leistungsbeziehungen			
31		Ergebnis der internen Leistungsbeziehungen			
32		Jahresergebnis nach internen Leistungsbeziehungen	29.010,00	28.900,00	24.989,92

Erläuterungen

Erläuterungen zu Sachkonto 6771000

Der Ansatz bei Kst. 06366110 SK 6771000 wird für die sicherheitstechnische Überprüfung der Spielplätze durch einen

Haushaltsplan Gemeinde Kiedrich

Teilergebnishaushalt Produkt 063661 Öffentliche Spielplätze

Gemeinde Kiedrich

Sachverständigen gebildet.

Haushaltsplan Gemeinde Kiedrich

Teilfinanzhaushalt Produkt 063661 Öffentliche Spielplätze							
Gemeinde Kiedrich							
		Haushaltsansatz			Investitions- und Investitionsförderungsmaßnahmen		
Nr.	Bezeichnung	2026	Verpflichtungs-ermächtigungen	2025	Ergebnis des Jahresabschlusses 2024	Gesamtauszahlungsbedarf	davon bisher bereitgestellt
	Einzahlungen aus Investitionstätigkeit						
20	+ Einz. aus Investitionszuweis. und -zuschüssen sowie aus Investitionsbeiträgen	20.000,00		25.380,00			
21	+ Einz. aus Abgängen von Vermögensgegenständen des Sachanlagevermögens und des immateriellen Anlagevermögens						
22	+ Einz. aus Abgängen von Vermögensgegenständen des Finanzanlagevermögens						
	Einzahlungen aus Finanzierungstätigkeit						
31	+ Einz. aus der Aufnahme v. Krediten und wirtschaftlich vergleichbaren Vorgängen für Investitionen						
	Summe	20.000,00		25.380,00			
	Auszahlungen aus Investitionstätigkeit						
24	- Ausz. für den Erwerb von Grundstücken und Gebäuden	-8.500,00				-11.500,00	-11.500,00
25	- Ausz. für Baumaßnahmen			-11.191,76	-6.191,76	-101.191,76	-101.191,76
26	- Ausz. für Investitionen in das sonstige Sachanlagevermögen und immaterielle Anlagevermögen davon: Ausz. aus gewährten Investitionszuweisungen und -zuschüssen					-58.000,00	-58.000,00
27	- Ausz. für Investitionen in das Finanzanlagevermögen						
	Auszahlungen aus Finanzierungstätigkeit						
32	- Ausz. für die Tilgung von Krediten und wirtschaftlich vergleichbaren Vorgängen für Investitionen						
	Summe	-8.500,00		-11.191,76	-6.191,76	-170.691,76	-170.691,76
	Saldo (Einzahlungen ./ Auszahlungen)	11.500,00		14.188,24	-6.191,76	-170.691,76	-170.691,76

Haushaltsplan Gemeinde Kiedrich

Teilergebnishaushalt Kostenstelle 06366110 Spielplätze				
Gemeinde Kiedrich				
Nr.	Bezeichnung	Haushaltsansatz 2026	Haushaltsansatz 2025	Ergebnis Jahresabschluss 2024
01	Privatrechtliche Leistungsentgelte			
02	Öffentlich-rechtliche Leistungsentgelte			
03	Kostenersatzleistungen und -erstattungen			
04	Bestandsveränderungen und andere akt. Eigenleistg.			
05	Steuern steuerähnl. Ertr.einschl.Ertr.aus ges.Uml.			
06	Erträge aus Transferleistungen			
07	Ertr.a.Zuwelsgn.u.Zusch.f.lfd.Zwecke u.allg.Uml.			
08	Ertr.a.Aufv.v.Sonderp.a.Inv.zuw.-zusch.u.-Beltr.			
09	Sonstige ordentliche Erträge			
10	Summe der ordentlichen Erträge (Pos. 1 - 9)			
11	Personalaufwendungen	17.765,00	17.660,00	15.693,34
6201000	Entg. für geleist. Arbeitszeit (einschl. Zulagen)	13.490,00	13.475,00	12.081,92
6201001	Leistungsentgelt	270,00	270,00	84,55
6222000	Sonderzuwendungen Arbeitnehmer	970,00	915,00	827,73
6401000	AG-Anteil zur Sozialvers. Entgeltbereich	3.035,00	3.000,00	2.699,14
12	Versorgungsaufwendungen	1.235,00	1.230,00	1.009,94
6451000	Auf. an Verso. kassen f tarifl. Beschäftigte	1.235,00	1.230,00	1.009,94
13	Aufwendungen für Sach- und Dienstleistungen	4.000,00	4.000,00	1.951,20
<i>Hinweis: Ansätze sind übertragbar</i>				
6061000	Materialaufw. für Gebäude u. Außenanlagen	2.000,00	2.000,00	905,11
6101006	Bewirtschaftung Weinberg d. Ehe			
6101008	Aufwendungen f. Veranstaltungen			
6101007	Sekteinkauf			
6165000	Instandh. v. Sachanl. Gemeingebr., Infrastr.verm.	500,00	500,00	
6771000	Aufw. für Sachverst., Rechtsanwälte u. Gerichtskos	1.500,00	1.500,00	1.046,09
6775000	Aufw. für Ingenieurleistungen			
14	Abschreibungen	6.010,00	6.010,00	6.335,44
6620000	Abschr. Gebäude u. -einr., SachAnlag., InfrStrktV	200,00	200,00	529,88
6642000	Abschr. auf Betriebsausstattung	5.810,00	5.810,00	5.805,56
15	Aufw.f. Zuweisungen und Zuschüsse s.bes.Finanzaufw			
16	Steueraufw.einschl.Aufw.a.ges.Uml.verpfl.			
17	Transferaufwendungen			
18	Sonstige ordentliche Aufwendungen			
19	Summe der ordentlichen Aufwendungen (Pos. 11 - 18)	29.010,00	28.900,00	24.989,92
20	Verwaltungsergebnis (Pos. 10 ./ Ps. 19)	29.010,00	28.900,00	24.989,92
21	Finanzerträge			
22	Zinsen und ähnliche Aufwendungen			
23	Finanzergebnis (Pos. 21 - Pos. 22)			
24	Ordentliches Ergebnis (Pos. 20 + Pos. 23)	29.010,00	28.900,00	24.989,92
25	Außerordentliche Erträge			
26	Außerordentliche Aufwendungen			
27	Außerordentliches Ergebnis (Pos. 25 ./ Pos. 26)			
28	Jahresergebnis vor Intern.LLeistungsbez.	29.010,00	28.900,00	24.989,92
32	Jahresergebnis nach Internen Leistungsbeziehungen	29.010,00	28.900,00	24.989,92

Haushaltsplan Gemeinde Kiedrich

Teilergebnishaushalt Kostenstelle 06366110 Spielplätze

Gemeinde Kiedrich

Erläuterungen**Erläuterungen zu Sachkonto 6771000**

Der Ansatz bei Kst. 06366110 SK 6771000 wird für die sicherheitstechnische Überprüfung der Spielplätze durch einen Sachverständigen gebildet.

Haushaltsplan Gemeinde Kiedrich

Teilergebnishaushalt Produktbereich 07 Gesundheitsdienste					
Gemeinde Kiedrich					
Produktbereich		07	Gesundheitsdienste		
		Haushaltsansatz			Ergebnis des Jahresabschlusses 2024
Nr.	Konten	Bezeichnung	2026	2025	
		Ordentliche Erträge			
01	50	Privatrechtliche Leistungsentgelte			
02	51	Öffentlich-rechtliche Leistungsentgelte			
03	548-549	Kostenersatzleistungen und -erstattungen			
04	52	Bestandsveränderungen und aktivierte Eigenleistungen			
05	55	Steuern und steuerähnliche Erträge einschl. Erträge aus gesetzlichen Umlagen			
06	547	Erträge aus Transferleistungen			
07	540-543	Erträge aus Zuweisungen und Zuschüssen für lfd. Zwecke und allgemeine Umlagen			
08	546	Erträge aus der Auflösung von Sonderposten aus Investitionszuweisungen, -zuschüssen und Investitionsbeiträgen	-190,00	-190,00	-190,00
09	53	Sonstige ordentliche Erträge			
10		Summe der ordentlichen Erträge (Nr. 1 bis 9)	-190,00	-190,00	-190,00
		Ordentliche Aufwendungen			
11	62, 63, 640-643, 647-649, 65	Personalaufwendungen			
12	644-646	Versorgungsaufwendungen			
13	60, 61, 67-69	Aufwendungen für Sach- und Dienstleistungen			
<i>Hinweis: Ansätze sind übertragbar</i>					
14	66	Abschreibungen	230,00	230,00	225,80
15	71	Aufwendungen für Zuweisungen und Zuschüsse sowie besondere Finanzaufwendungen	16.950,00	20.500,00	14.156,27
16	73	Steueraufwendungen einschl. Aufwendungen aus gesetzlichen Umlageverpflichtungen			
17	72	Transferaufwendungen			
18	70, 74, 76	Sonstige ordentliche Aufwendungen			
19		Summe der ordentlichen Aufwendungen (Nr. 11 bis 18)	17.180,00	20.730,00	14.382,07
<i>Hinweis: Ansätze sind übertragbar</i>					
20		Verwaltungsergebnis (Nr. 10 ./ Nr. 19)	16.990,00	20.540,00	14.192,07
21	56, 57	Finanzerträge			
22	77	Finanzaufwendungen			
23		Finanzergebnis (Nr. 21 bis Nr. 22)			
24		Ordentliches Ergebnis (Verwaltungsergebnis und Finanzergebnis Nr. 20 und Nr. 23)	16.990,00	20.540,00	14.192,07
25	59	Außerordentliche Erträge			
26	79	Außerordentliche Aufwendungen			
27		Außerordentliches Ergebnis (Nr. 25 ./ Nr. 26)			
28		Jahresergebnis vor internen Leistungsbeziehungen (ordentliches Ergebnis und außerordentliches Ergebnis Nr. 24 und Nr. 27)	16.990,00	20.540,00	14.192,07
29		Erlöse der internen Leistungsbeziehungen			
30		Kosten der internen Leistungsbeziehungen			
31		Ergebnis der internen Leistungsbeziehungen			
32		Jahresergebnis nach internen Leistungsbeziehungen	16.990,00	20.540,00	14.192,07

Haushaltsplan Gemeinde Kiedrich

Teilfinanzhaushalt Produktbereich 07 Gesundheitsdienste							
Gemeinde Kiedrich							
		Haushaltsansatz			Investitions- und Investitionsförderungsmaßnahmen		
Nr.	Bezeichnung	2026	Verpflichtungs-ermächtigungen	2025	Ergebnis des Jahresabschlusses 2024	Gesamtauszahlungsbedarf	davon bisher bereitgestellt
	Einzahlungen aus Investitionstätigkeit						
20	+ Einz. aus Investitionszuweis. und -zuschüssen sowie aus Investitionsbeiträgen						
21	+ Einz. aus Abgängen von Vermögensgegenständen des Sachanlagevermögens und des immateriellen Anlagevermögens						
22	+ Einz. aus Abgängen von Vermögensgegenständen des Finanzanlagevermögens						
	Einzahlungen aus Finanzierungstätigkeit						
31	+ Einz. aus der Aufnahme v. Krediten und wirtschaftlich vergleichbaren Vorgängen für Investitionen						
	Summe						
	Auszahlungen aus Investitionstätigkeit						
24	- Ausz. für den Erwerb von Grundstücken und Gebäuden						
25	- Ausz. für Baumaßnahmen						
26	- Ausz. für Investitionen in das sonstige Sachanlagevermögen und immaterielle Anlagevermögen davon: Ausz. aus gewährten Investitionszuweisungen und -zuschüssen						
27	- Ausz. für Investitionen in das Finanzanlagevermögen						
	Auszahlungen aus Finanzierungstätigkeit						
32	- Ausz. für die Tilgung von Krediten und wirtschaftlich vergleichbaren Vorgängen für Investitionen						
	Summe						
	Saldo (Einzahlungen ./ Auszahlungen)						

Haushaltsplan Gemeinde Kiedrich

Teilergebnishaushalt Produkt 074141 Sonstige soziale Angelegenheiten					
Gemeinde Kiedrich					
Produktbereich		07	Gesundheitsdienste		
Produktgruppe		07414	Gesundheitsdienste		
Produkt		074141	Sonstige soziale Angelegenheiten		
		Haushaltsansatz			Ergebnis des Jahresabschlusses 2024
Nr.	Konten	Bezeichnung	2026	2025	
		Ordentliche Erträge			
01	50	Privatrechtliche Leistungsentgelte			
02	51	Öffentlich-rechtliche Leistungsentgelte			
03	548-549	Kostenersatzleistungen und -erstattungen			
04	52	Bestandsveränderungen und aktivierte Eigenleistungen			
05	55	Steuern und steuerähnliche Erträge einschl. Erträge aus gesetzlichen Umlagen			
06	547	Erträge aus Transferleistungen			
07	540-543	Erträge aus Zuweisungen und Zuschüssen für lfd. Zwecke und allgemeine Umlagen			
08	546	Erträge aus der Auflösung von Sonderposten aus Investitionszuweisungen, -zuschüssen und Investitionsbeiträgen	-190,00	-190,00	-190,00
09	53	Sonstige ordentliche Erträge			
10		Summe der ordentlichen Erträge (Nr. 1 bis 9)	-190,00	-190,00	-190,00
		Ordentliche Aufwendungen			
11	62, 63, 640-643, 647-649, 65	Personalaufwendungen			
12	644-646	Versorgungsaufwendungen			
13	60, 61, 67-69	Aufwendungen für Sach- und Dienstleistungen			
<i>Hinweis: Ansätze sind übertragbar</i>					
14	66	Abschreibungen	230,00	230,00	225,80
15	71	Aufwendungen für Zuweisungen und Zuschüsse sowie besondere Finanzaufwendungen	16.950,00	20.500,00	14.156,27
16	73	Steueraufwendungen einschl. Aufwendungen aus gesetzlichen Umlageverpflichtungen			
17	72	Transferaufwendungen			
18	70, 74, 76	Sonstige ordentliche Aufwendungen			
19		Summe der ordentlichen Aufwendungen (Nr. 11 bis 18)	17.180,00	20.730,00	14.382,07
<i>Hinweis: Ansätze sind übertragbar</i>					
20		Verwaltungsergebnis (Nr. 10 ./ Nr. 19)	16.990,00	20.540,00	14.192,07
21	56, 57	Finanzerträge			
22	77	Finanzaufwendungen			
23		Finanzergebnis (Nr. 21 bis Nr. 22)			
24		Ordentliches Ergebnis (Verwaltungsergebnis und Finanzergebnis Nr. 20 und Nr. 23)	16.990,00	20.540,00	14.192,07
25	59	Außerordentliche Erträge			
26	79	Außerordentliche Aufwendungen			
27		Außerordentliches Ergebnis (Nr. 25 ./ Nr. 26)			
28		Jahresergebnis vor internen Leistungsbeziehungen (ordentliches Ergebnis und außerordentliches Ergebnis Nr. 24 und Nr. 27)	16.990,00	20.540,00	14.192,07
29		Erlöse der internen Leistungsbeziehungen			
30		Kosten der internen Leistungsbeziehungen			
31		Ergebnis der internen Leistungsbeziehungen			
32		Jahresergebnis nach internen Leistungsbeziehungen	16.990,00	20.540,00	14.192,07

Haushaltsplan Gemeinde Kiedrich

Teilfinanzhaushalt Produkt 074141 Sonstige soziale Angelegenheiten							
Gemeinde Kiedrich							
		Haushaltsansatz			Investitions- und Investitionsförderungsmaßnahmen		
Nr.	Bezeichnung	2026	Verpflichtungs-ermächtigungen	2025	Ergebnis des Jahresabschlusses 2024	Gesamtauszahlungsbedarf	davon bisher bereitgestellt
	Einzahlungen aus Investitionstätigkeit						
20	+ Einz. aus Investitionszuweis. und -zuschüssen sowie aus Investitionsbeiträgen						
21	+ Einz. aus Abgängen von Vermögensgegenständen des Sachanlagevermögens und des immateriellen Anlagevermögens						
22	+ Einz. aus Abgängen von Vermögensgegenständen des Finanzanlagevermögens						
	Einzahlungen aus Finanzierungstätigkeit						
31	+ Einz. aus der Aufnahme v. Krediten und wirtschaftlich vergleichbaren Vorgängen für Investitionen						
	Summe						
	Auszahlungen aus Investitionstätigkeit						
24	- Ausz. für den Erwerb von Grundstücken und Gebäuden						
25	- Ausz. für Baumaßnahmen						
26	- Ausz. für Investitionen in das sonstige Sachanlagevermögen und immaterielle Anlagevermögen davon: Ausz. aus gewährten Investitionszuweisungen und -zuschüssen						
27	- Ausz. für Investitionen in das Finanzanlagevermögen						
	Auszahlungen aus Finanzierungstätigkeit						
32	- Ausz. für die Tilgung von Krediten und wirtschaftlich vergleichbaren Vorgängen für Investitionen						
	Summe						
	Saldo (Einzahlungen ./ Auszahlungen)						

Haushaltsplan Gemeinde Kiedrich

Teilergebnishaushalt Kostenstelle 07414110 Sozialstation Eltville				
Gemeinde Kiedrich				
Nr.	Bezeichnung	Haushaltsansatz 2026	Haushaltsansatz 2025	Ergebnis Jahresabschluss 2024
01	Privatrechtliche Leistungsentgelte			
02	Öffentlich-rechtliche Leistungsentgelte			
03	Kostenersatzleistungen und -erstattungen			
04	Bestandsveränderungen und andere akt. Eigenleistg.			
05	Steuern steuerähnl. Ertr.einschl.Ertr.aus ges.Uml.			
06	Erträge aus Transferleistungen			
07	Ertr.a.Zuwelsgn.u.Zusch.f.frd.Zwecke u.allg.Uml.			
08	Ertr.a.Aufv.v.Sonderp.a.Inv.zuw.-zusch.u.-Beltr.			
09	Sonstige ordentliche Erträge			
10	Summe der ordentlichen Erträge (Pos. 1 - 9)			
11	Personalaufwendungen			
12	Versorgungsaufwendungen			
13	Aufwendungen für Sach- und Dienstleistungen			
<i>Hinweis: Ansätze sind übertragbar</i>				
6101006	Bewirtschaftung Weinberg d. Ehe			
6101008	Aufwendungen f. Veranstaltungen			
6101007	Sekteinkauf			
6775000	Aufw. für Ingenieurleistungen			
14	Abschreibungen			
15	Aufw.f. Zuweisungen und Zuschüsse s.bes.Finanzaufw			
16	Steueraufw.einschl.Aufw.a.ges.Uml.verpfl.			
17	Transferaufwendungen			
18	Sonstige ordentliche Aufwendungen			
19	Summe der ordentlichen Aufwendungen (Pos. 11 - 18)			
20	Verwaltungsergebnis (Pos. 10 ./ Ps. 19)			
21	Finanzerträge			
22	Zinsen und ähnliche Aufwendungen			
23	Finanzergebnis (Pos. 21 - Pos. 22)			
24	Ordentliches Ergebnis (Pos. 20 + Pos. 23)			
25	Außerordentliche Erträge			
26	Außerordentliche Aufwendungen			
27	Außerordentliches Ergebnis (Pos. 25 ./ Pos. 26)			
28	Jahresergebnis vor Intern.Leistungsbez.			

Haushaltsplan Gemeinde Kiedrich

Teilergebnishaushalt Kostenstelle 07414190 Allg. Kostenstelle Gesundheitsdienste				
Gemeinde Kiedrich				
Nr.	Bezeichnung	Haushaltsansatz 2026	Haushaltsansatz 2025	Ergebnis Jahresabschluss 2024
01	Privatrechtliche Leistungsentgelte			
02	Öffentlich-rechtliche Leistungsentgelte			
03	Kostenersatzleistungen und -erstattungen			
04	Bestandsveränderungen und andere akt. Eigenleistg.			
05	Steuern steuerähnl. Ertr.einschl.Ertr.aus ges.Uml.			
06	Erträge aus Transferleistungen			
07	Ertr.a.Zuwelsgn.u.Zusch.f.lfd.Zwecke u.allg.Uml.			
08	Ertr.a.Aufv.v.Sonderp.a.Inv.zuw.-zusch.u.-Beltr.	-190,00	-190,00	-190,00
5461000	Erträge Auflös SOPO Invest nicht öffentl Bereich	-190,00	-190,00	-190,00
09	Sonstige ordentliche Erträge			
10	Summe der ordentlichen Erträge (Pos. 1 - 9)	-190,00	-190,00	-190,00
11	Personalaufwendungen			
12	Versorgungsaufwendungen			
13	Aufwendungen für Sach- und Dienstleistungen			
<i>Hinweis: Ansätze sind übertragbar</i>				
6101006	Bewirtschaftung Weinberg d. Ehe			
6101008	Aufwendungen f. Veranstaltungen			
6101007	Sekteinkauf			
6775000	Aufw. für Ingenieurleistungen			
14	Abschreibungen	230,00	230,00	225,80
6642000	Abschr. auf Betriebsausstattung	230,00	230,00	225,80
15	Aufw.f. Zuweisungen und Zuschüsse s.bes.Finanzaufw	16.950,00	20.500,00	14.156,27
7123005	Mitgliedsbeitrag HUFAD	10.950,00	10.600,00	7.340,51
7123006	Beitrag Netzwerk Wohnen	6.000,00	6.000,00	6.815,76
7128003	Ausbildungsleiterbeihilfe MHD		300,00	
7128004	Mietzuschuss Malteser Hilfsdienst		3.600,00	
16	Steueraufw.einschl.Aufw.a.ges.Uml.verpfl.			
17	Transferaufwendungen			
18	Sonstige ordentliche Aufwendungen			
19	Summe der ordentlichen Aufwendungen (Pos. 11 - 18)	17.180,00	20.730,00	14.382,07
20	Verwaltungsergebnis (Pos. 10 ./ Ps. 19)	16.990,00	20.540,00	14.192,07
21	Finanzerträge			
22	Zinsen und ähnliche Aufwendungen			
23	Finanzergebnis (Pos. 21 - Pos. 22)			
24	Ordentliches Ergebnis (Pos. 20 + Pos. 23)	16.990,00	20.540,00	14.192,07
25	Außerordentliche Erträge			
26	Außerordentliche Aufwendungen			
27	Außerordentliches Ergebnis (Pos. 25 ./ Pos. 26)			
28	Jahresergebnis vor Intern.LLeistungsbez.	16.990,00	20.540,00	14.192,07
32	Jahresergebnis nach internen Leistungsbeziehungen	16.990,00	20.540,00	14.192,07

Haushaltsplan Gemeinde Kiedrich

Teilergebnishaushalt Produktbereich 08 Sportförderung					
Gemeinde Kiedrich					
Produktbereich		08	Sportförderung		
		Haushaltsansatz			Ergebnis des Jahresabschlusses 2024
Nr.	Konten	Bezeichnung	2026	2025	
		Ordentliche Erträge			
01	50	Privatrechtliche Leistungsentgelte			
02	51	Öffentlich-rechtliche Leistungsentgelte			
03	548-549	Kostenersatzleistungen und -erstattungen			
04	52	Bestandsveränderungen und aktivierte Eigenleistungen			
05	55	Steuern und steuerähnliche Erträge einschl. Erträge aus gesetzlichen Umlagen			
06	547	Erträge aus Transferleistungen			
07	540-543	Erträge aus Zuweisungen und Zuschüssen für lfd. Zwecke und allgemeine Umlagen			
08	546	Erträge aus der Auflösung von Sonderposten aus Investitionszuweisungen, -zuschüssen und Investitionsbeiträgen	-44.720,00	-41.860,00	-32.096,31
09	53	Sonstige ordentliche Erträge			
10		Summe der ordentlichen Erträge (Nr. 1 bis 9)	-44.720,00	-41.860,00	-32.096,31
		Ordentliche Aufwendungen			
11	62, 63, 640-643, 647-649, 65	Personalaufwendungen	4.950,00	5.100,00	4.554,90
12	644-646	Versorgungsaufwendungen	345,00	335,00	297,50
13	60, 61, 67-69	Aufwendungen für Sach- und Dienstleistungen	17.780,00	13.000,00	31.497,93
<i>Hinweis: Ansätze sind übertragbar</i>					
14	66	Abschreibungen	172.020,00	172.210,00	172.240,43
15	71	Aufwendungen für Zuweisungen und Zuschüsse sowie besondere Finanzaufwendungen	5.300,00	5.300,00	5.278,25
16	73	Steueraufwendungen einschl. Aufwendungen aus gesetzlichen Umlageverpflichtungen			
17	72	Transferaufwendungen			
18	70, 74, 76	Sonstige ordentliche Aufwendungen			
19		Summe der ordentlichen Aufwendungen (Nr. 11 bis 18)	200.395,00	195.945,00	213.869,01
<i>Hinweis: Ansätze sind übertragbar</i>					
20		Verwaltungsergebnis (Nr. 10 ./ Nr. 19)	155.675,00	154.085,00	181.772,70
21	56, 57	Finanzerträge			
22	77	Finanzaufwendungen			
23		Finanzergebnis (Nr. 21 bis Nr. 22)			
24		Ordentliches Ergebnis (Verwaltungsergebnis und Finanzergebnis Nr. 20 und Nr. 23)	155.675,00	154.085,00	181.772,70
25	59	Außerordentliche Erträge			
26	79	Außerordentliche Aufwendungen			
27		Außerordentliches Ergebnis (Nr. 25 ./ Nr. 26)			
28		Jahresergebnis vor internen Leistungsbeziehungen (ordentliches Ergebnis und außerordentliches Ergebnis Nr. 24 und Nr. 27)	155.675,00	154.085,00	181.772,70
29		Erlöse der internen Leistungsbeziehungen			
30		Kosten der internen Leistungsbeziehungen			
31		Ergebnis der internen Leistungsbeziehungen			
32		Jahresergebnis nach internen Leistungsbeziehungen	155.675,00	154.085,00	181.772,70
Erläuterungen					
Erläuterungen zu Sachkonto 6165000					
Der Ansatz bei Kst. 08424110 SK 6165000 dient der Instandhaltung und Pflege der Park- und Zufahrtsanlagen zu den Sportanlagen, welche der Öffentlichkeit frei zugänglich sind.					

Haushaltsplan Gemeinde Kiedrich

Teilergebnishaushalt Produktbereich 08 Sportförderung

Gemeinde Kiedrich

Erläuterungen zu Sachkonto 7128000

Der Ansatz bei Kst. 08421110 SK 7128000 beinhaltet die Aufwendungen für die Übungsleiterzuschüsse für die Kiedricher Sportvereine.

Haushaltsplan Gemeinde Kiedrich

Teilfinanzhaushalt Produktbereich 08 Sportförderung

Gemeinde Kiedrich

		Haushaltsansatz			Investitions- und Investitionsförderungsmaßnahmen		
Nr.	Bezeichnung	2026	Verpflichtungs-ermächtigungen	2025	Ergebnis des Jahresabschlusses 2024	Gesamtauszahlungsbedarf	davon bisher bereitgestellt
	Einzahlungen aus Investitionstätigkeit						
20	+ Einz. aus Investitionszuweis. und -zuschüssen sowie aus Investitionsbeiträgen				800.006,00		
21	+ Einz. aus Abgängen von Vermögensgegenständen des Sachanlagevermögens und des immateriellen Anlagevermögens						
22	+ Einz. aus Abgängen von Vermögensgegenständen des Finanzanlagevermögens						
	Einzahlungen aus Finanzierungstätigkeit						
31	+ Einz. aus der Aufnahme v. Krediten und wirtschaftlich vergleichbaren Vorgängen für Investitionen						
	Summe				800.006,00		
	Auszahlungen aus Investitionstätigkeit						
24	- Ausz. für den Erwerb von Grundstücken und Gebäuden	-3.000,00			-83.658,94	-6.598.100,00	-6.598.100,00
25	- Ausz. für Baumaßnahmen					-2.844.827,69	-2.844.827,69
26	- Ausz. für Investitionen in das sonstige Sachanlagevermögen und immaterielle Anlagevermögen					-27.028,00	-27.028,00
	davon: Ausz. aus gewährten Investitionszuweisungen und -zuschüssen					-20.028,00	-20.028,00
27	- Ausz. für Investitionen in das Finanzanlagevermögen						
	Auszahlungen aus Finanzierungstätigkeit						
32	- Ausz. für die Tilgung von Krediten und wirtschaftlich vergleichbaren Vorgängen für Investitionen						
	Summe	-3.000,00			-83.658,94	-9.469.955,69	-9.469.955,69
	Saldo (Einzahlungen ./ Auszahlungen)	-3.000,00			716.347,06	-9.469.955,69	-9.469.955,69

Haushaltsplan Gemeinde Kiedrich

Teilergebnishaushalt Produkt 084211 Förderung des Sports

Gemeinde Kiedrich

Produktbereich	08	Sportförderung
Produktgruppe	08421	Förderung des Sports
Produkt	084211	Förderung des Sports

		Haushaltsansatz			Ergebnis des Jahresabschlusses 2024
Nr.	Konten	Bezeichnung	2026	2025	
		Ordentliche Erträge			
01	50	Privatrechtliche Leistungsentgelte			
02	51	Öffentlich-rechtliche Leistungsentgelte			
03	548-549	Kostenersatzleistungen und -erstattungen			
04	52	Bestandsveränderungen und aktivierte Eigenleistungen			
05	55	Steuern und steuerähnliche Erträge einschl. Erträge aus gesetzlichen Umlagen			
06	547	Erträge aus Transferleistungen			
07	540-543	Erträge aus Zuweisungen und Zuschüssen für lfd. Zwecke und allgemeine Umlagen			
08	546	Erträge aus der Auflösung von Sonderposten aus Investitionszuweisungen, -zuschüssen und Investitionsbeiträgen			
09	53	Sonstige ordentliche Erträge			
10		Summe der ordentlichen Erträge (Nr. 1 bis 9)			
		Ordentliche Aufwendungen			
11	62, 63, 640-643, 647-649, 65	Personalaufwendungen	4.950,00	5.100,00	4.554,90
12	644-646	Versorgungsaufwendungen	345,00	335,00	297,50
13	60, 61, 67-69	Aufwendungen für Sach- und Dienstleistungen			
<i>Hinweis: Ansätze sind übertragbar</i>					
14	66	Abschreibungen			33,33
15	71	Aufwendungen für Zuweisungen und Zuschüsse sowie besondere Finanzaufwendungen	1.300,00	1.300,00	1.278,25
16	73	Steueraufwendungen einschl. Aufwendungen aus gesetzlichen Umlageverpflichtungen			
17	72	Transferaufwendungen			
18	70, 74, 76	Sonstige ordentliche Aufwendungen			
19		Summe der ordentlichen Aufwendungen (Nr. 11 bis 18)	6.595,00	6.735,00	6.163,98
<i>Hinweis: Ansätze sind übertragbar</i>					
20		Verwaltungsergebnis (Nr. 10 ./ Nr. 19)	6.595,00	6.735,00	6.163,98
21	56, 57	Finanzerträge			
22	77	Finanzaufwendungen			
23		Finanzergebnis (Nr. 21 bis Nr. 22)			
24		Ordentliches Ergebnis (Verwaltungsergebnis und Finanzergebnis Nr. 20 und Nr. 23)	6.595,00	6.735,00	6.163,98
25	59	Außerordentliche Erträge			
26	79	Außerordentliche Aufwendungen			
27		Außerordentliches Ergebnis (Nr. 25 ./ Nr. 26)			
28		Jahresergebnis vor internen Leistungsbeziehungen (ordentliches Ergebnis und außerordentliches Ergebnis Nr. 24 und Nr. 27)	6.595,00	6.735,00	6.163,98
29		Erlöse der internen Leistungsbeziehungen			
30		Kosten der internen Leistungsbeziehungen			
31		Ergebnis der internen Leistungsbeziehungen			
32		Jahresergebnis nach internen Leistungsbeziehungen	6.595,00	6.735,00	6.163,98

Erläuterungen

Erläuterungen zu Sachkonto 7128000

Der Ansatz bei Kst. 08421110 SK 7128000 beinhaltet die Aufwendungen für die Übungsleiterzuschüsse für die Kiedricher

Haushaltsplan Gemeinde Kiedrich

Teilergebnishaushalt Produkt 084211 Förderung des Sports

Gemeinde Kiedrich

Sportvereine.

Haushaltsplan Gemeinde Kiedrich

Teilfinanzhaushalt Produkt 084211 Förderung des Sports

Gemeinde Kiedrich

		Haushaltsansatz				Investitions- und Investitionsförderungsmaßnahmen	
Nr.	Bezeichnung	2026	Verpflichtungs-ermächtigungen	2025	Ergebnis des Jahresabschlusses 2024	Gesamtauszahlungsbedarf	davon bisher bereitgestellt
	Einzahlungen aus Investitionstätigkeit						
20	+ Einz. aus Investitionszuweis. und -zuschüssen sowie aus Investitionsbeiträgen						
21	+ Einz. aus Abgängen von Vermögensgegenständen des Sachanlagevermögens und des immateriellen Anlagevermögens						
22	+ Einz. aus Abgängen von Vermögensgegenständen des Finanzanlagevermögens						
	Einzahlungen aus Finanzierungstätigkeit						
31	+ Einz. aus der Aufnahme v. Krediten und wirtschaftlich vergleichbaren Vorgängen für Investitionen						
	Summe						
	Auszahlungen aus Investitionstätigkeit						
24	- Ausz. für den Erwerb von Grundstücken und Gebäuden						
25	- Ausz. für Baumaßnahmen						
26	- Ausz. für Investitionen in das sonstige Sachanlagevermögen und immaterielle Anlagevermögen					-14.528,00	-14.528,00
	davon: Ausz. aus gewährten Investitionszuweisungen und -zuschüssen					-14.528,00	-14.528,00
27	- Ausz. für Investitionen in das Finanzanlagevermögen						
	Auszahlungen aus Finanzierungstätigkeit						
32	- Ausz. für die Tilgung von Krediten und wirtschaftlich vergleichbaren Vorgängen für Investitionen						
	Summe					-14.528,00	-14.528,00
	Saldo (Einzahlungen ./ Auszahlungen)					-14.528,00	-14.528,00

Haushaltsplan Gemeinde Kiedrich

Teilergebnishaushalt Kostenstelle 08421110 Allgemeine Förderung des Sports

Gemeinde Kiedrich

Nr.	Bezeichnung	Haushaltsansatz 2026	Haushaltsansatz 2025	Ergebnis Jahresabschluss 2024
01	Privatrechtliche Leistungsentgelte			
02	Öffentlich-rechtliche Leistungsentgelte			
03	Kostenersatzleistungen und -erstattungen			
04	Bestandsveränderungen und andere akt. Eigenleistg.			
05	Steuern steuerähnl. Ertr.einschl.Ertr.aus ges.Uml.			
06	Erträge aus Transferleistungen			
07	Ertr.a.Zuwelsgn.u.Zusch.f.lfd.Zwecke u.allg.Uml.			
08	Ertr.a.Aufv.v.Sonderp.a.Inv.zuw.-zusch.u.-Beitr.			
09	Sonstige ordentliche Erträge			
10	Summe der ordentlichen Erträge (Pos. 1 - 9)			
11	Personalaufwendungen	4.950,00	5.100,00	4.554,90
6201000	Entg. für geleist. Arbeitszeit (einschl. Zulagen)	3.760,00	3.995,00	3.559,11
6201001	Leistungsentgelt	75,00	75,00	58,94
6222000	Sonderzuwendungen Arbeitnehmer	270,00	215,00	210,24
6401000	AG-Anteil zur Sozialvers. Entgeltbereich	845,00	815,00	726,61
12	Versorgungsaufwendungen	345,00	335,00	297,50
6451000	Auf. an Verso. kassen f tarifl. Beschäftigte	345,00	335,00	297,50
13	Aufwendungen für Sach- und Dienstleistungen			
<i>Hinweis: Ansätze sind übertragbar</i>				
6101006	Bewirtschaftung Weinberg d. Ehe			
6101008	Aufwendungen f. Veranstaltungen			
6101007	Sekteinkauf			
6775000	Aufw. für Ingenieurleistungen			
14	Abschreibungen			33,33
6615000	Abschr. aktivierte Investzuw.,-zuschüsse u. -beitr			33,33
15	Aufw.f. Zuweisungen und Zuschüsse s.bes.Finanzaufw	1.300,00	1.300,00	1.278,25
7128000	Zuschüsse für laufende Zwecke an übrige Bereiche	1.300,00	1.300,00	1.278,25
16	Steueraufw.einschl.Aufw.a.ges.Uml.verpfl.			
17	Transferaufwendungen			
18	Sonstige ordentliche Aufwendungen			
19	Summe der ordentlichen Aufwendungen (Pos. 11 - 18)	6.595,00	6.735,00	6.163,98
20	Verwaltungsergebnis (Pos. 10 ./ Ps. 19)	6.595,00	6.735,00	6.163,98
21	Finanzerträge			
22	Zinsen und ähnliche Aufwendungen			
23	Finanzergebnis (Pos. 21 - Pos. 22)			
24	Ordentliches Ergebnis (Pos. 20 + Pos. 23)	6.595,00	6.735,00	6.163,98
25	Außerordentliche Erträge			
26	Außerordentliche Aufwendungen			
27	Außerordentliches Ergebnis (Pos. 25 ./ Pos. 26)			
28	Jahresergebnis vor Intern.LLeistungsbez.	6.595,00	6.735,00	6.163,98
32	Jahresergebnis nach Internen Leistungsbeziehungen	6.595,00	6.735,00	6.163,98

Erläuterungen

Erläuterungen zu Sachkonto 7128000

Haushaltsplan Gemeinde Kiedrich

Teilergebnishaushalt Kostenstelle 08421110 Allgemeine Förderung des Sports

Gemeinde Kiedrich

Der Ansatz bei Kst. 08421110 SK 7128000 beinhaltet die Aufwendungen für die Übungsleiterzuschüsse für die Kiedricher Sportvereine.

Haushaltsplan Gemeinde Kiedrich

Teilergebnishaushalt Produkt 084241 Eigene Sportstätten

Gemeinde Kiedrich

Produktbereich	08	Sportförderung
Produktgruppe	08424	Eigene Sportstätten
Produkt	084241	Eigene Sportstätten

		Haushaltsansatz			
Nr.	Konten	Bezeichnung	2026	2025	Ergebnis des Jahresabschlusses 2024
		Ordentliche Erträge			
01	50	Privatrechtliche Leistungsentgelte			
02	51	Öffentlich-rechtliche Leistungsentgelte			
03	548-549	Kostenersatzleistungen und -erstattungen			
04	52	Bestandsveränderungen und aktivierte Eigenleistungen			
05	55	Steuern und steuerähnliche Erträge einschl. Erträge aus gesetzlichen Umlagen			
06	547	Erträge aus Transferleistungen			
07	540-543	Erträge aus Zuweisungen und Zuschüssen für lfd. Zwecke und allgemeine Umlagen			
08	546	Erträge aus der Auflösung von Sonderposten aus Investitionszuweisungen, -zuschüssen und Investitionsbeiträgen	-44.720,00	-41.860,00	-32.096,31
09	53	Sonstige ordentliche Erträge			
10		Summe der ordentlichen Erträge (Nr. 1 bis 9)	-44.720,00	-41.860,00	-32.096,31
		Ordentliche Aufwendungen			
11	62, 63, 640-643, 647-649, 65	Personalaufwendungen			
12	644-646	Versorgungsaufwendungen			
13	60, 61, 67-69	Aufwendungen für Sach- und Dienstleistungen	17.780,00	13.000,00	31.497,93
<i>Hinweis: Ansätze sind übertragbar</i>					
14	66	Abschreibungen	172.020,00	172.210,00	172.207,10
15	71	Aufwendungen für Zuweisungen und Zuschüsse sowie besondere Finanzaufwendungen	4.000,00	4.000,00	4.000,00
16	73	Steueraufwendungen einschl. Aufwendungen aus gesetzlichen Umlageverpflichtungen			
17	72	Transferaufwendungen			
18	70, 74, 76	Sonstige ordentliche Aufwendungen			
19		Summe der ordentlichen Aufwendungen (Nr. 11 bis 18)	193.800,00	189.210,00	207.705,03
<i>Hinweis: Ansätze sind übertragbar</i>					
20		Verwaltungsergebnis (Nr. 10 ./ Nr. 19)	149.080,00	147.350,00	175.608,72
21	56, 57	Finanzerträge			
22	77	Finanzaufwendungen			
23		Finanzergebnis (Nr. 21 bis Nr. 22)			
24		Ordentliches Ergebnis (Verwaltungsergebnis und Finanzergebnis Nr. 20 und Nr. 23)	149.080,00	147.350,00	175.608,72
25	59	Außerordentliche Erträge			
26	79	Außerordentliche Aufwendungen			
27		Außerordentliches Ergebnis (Nr. 25 ./ Nr. 26)			
28		Jahresergebnis vor internen Leistungsbeziehungen (ordentliches Ergebnis und außerordentliches Ergebnis Nr. 24 und Nr. 27)	149.080,00	147.350,00	175.608,72
29		Erlöse der internen Leistungsbeziehungen			
30		Kosten der internen Leistungsbeziehungen			
31		Ergebnis der internen Leistungsbeziehungen			
32		Jahresergebnis nach internen Leistungsbeziehungen	149.080,00	147.350,00	175.608,72

Erläuterungen

Erläuterungen zu Sachkonto 6165000

Der Ansatz bei Kst. 08424110 SK 6165000 dient der Instandhaltung und Pflege der Park- und Zufahrtsanlagen zu den Sportanlagen,

Haushaltsplan Gemeinde Kiedrich

Teilergebnishaushalt Produkt 084241 Eigene Sportstätten

Gemeinde Kiedrich

welche der Öffentlichkeit frei zugänglich sind.

Haushaltsplan Gemeinde Kiedrich

Teilfinanzhaushalt Produkt 084241 Eigene Sportstätten

Gemeinde Kiedrich

		Haushaltsansatz			Investitions- und Investitionsförderungsmaßnahmen		
Nr.	Bezeichnung	2026	Verpflichtungs-ermächtigungen	2025	Ergebnis des Jahresabschlusses 2024	Gesamtauszahlungsbedarf	davon bisher bereitgestellt
	Einzahlungen aus Investitionstätigkeit						
20	+ Einz. aus Investitionszuweis. und -zuschüssen sowie aus Investitionsbeiträgen				800.006,00		
21	+ Einz. aus Abgängen von Vermögensgegenständen des Sachanlagevermögens und des immateriellen Anlagevermögens						
22	+ Einz. aus Abgängen von Vermögensgegenständen des Finanzanlagevermögens						
	Einzahlungen aus Finanzierungstätigkeit						
31	+ Einz. aus der Aufnahme v. Krediten und wirtschaftlich vergleichbaren Vorgängen für Investitionen						
	Summe				800.006,00		
	Auszahlungen aus Investitionstätigkeit						
24	- Ausz. für den Erwerb von Grundstücken und Gebäuden	-3.000,00			-83.658,94	-6.598.100,00	-6.598.100,00
25	- Ausz. für Baumaßnahmen					-2.844.827,69	-2.844.827,69
26	- Ausz. für Investitionen in das sonstige Sachanlagevermögen und immaterielle Anlagevermögen					-12.500,00	-12.500,00
	davon: Ausz. aus gewährten Investitionszuweisungen und -zuschüssen					-5.500,00	-5.500,00
27	- Ausz. für Investitionen in das Finanzanlagevermögen						
	Auszahlungen aus Finanzierungstätigkeit						
32	- Ausz. für die Tilgung von Krediten und wirtschaftlich vergleichbaren Vorgängen für Investitionen						
	Summe	-3.000,00			-83.658,94	-9.455.427,69	-9.455.427,69
	Saldo (Einzahlungen ./ Auszahlungen)	-3.000,00			716.347,06	-9.455.427,69	-9.455.427,69

Haushaltsplan Gemeinde Kiedrich

Teilergebnishaushalt Kostenstelle 08424110 Eigene Sportstätten				
Gemeinde Kiedrich				
Nr.	Bezeichnung	Haushaltsansatz 2026	Haushaltsansatz 2025	Ergebnis Jahresabschluss 2024
01	Privatrechtliche Leistungsentgelte			
02	Öffentlich-rechtliche Leistungsentgelte			
03	Kostenersatzleistungen und -erstattungen			
04	Bestandsveränderungen und andere akt. Eigenleistg.			
05	Steuern steuerähnl. Ertr.einschl.Ertr.aus ges.Uml.			
06	Erträge aus Transferleistungen			
07	Ertr.a.Zuwelsgn.u.Zusch.f.lfd.Zwecke u.allg.Uml.			
08	Ertr.a.Aufl.v.Sonderp.a.Inv.zuw.-zusch.u.-Beitr.	-44.720,00	-41.860,00	-32.096,31
5460100	Erträge Auflös SOPO Invest vom öffentl Bereich	-38.990,00	-36.130,00	-26.369,25
5461000	Erträge Auflös SOPO Invest nicht öffentl Bereich	-5.730,00	-5.730,00	-5.727,06
09	Sonstige ordentliche Erträge			
10	Summe der ordentlichen Erträge (Pos. 1 - 9)	-44.720,00	-41.860,00	-32.096,31
11	Personalaufwendungen			
12	Versorgungsaufwendungen			
13	Aufwendungen für Sach- und Dienstleistungen	17.780,00	13.000,00	31.497,93
<i>Hinweis: Ansätze sind übertragbar</i>				
6056000	Wasser	2.250,00		2.236,97
6057000	Abwasser	2.030,00		2.029,80
6101006	Bewirtschaftung Weinberg d. Ehe			
6101008	Aufwendungen f. Veranstaltungen			
6101007	Sekteinkauf			
6161000	Instandh. Gebäude, Außenanl. (Bauunterhaltung)	5.000,00	5.000,00	21.842,07
6162000	Instandh. von techn. Anlagen in Betriebsbauten	3.000,00	3.000,00	679,07
<i>Hinweis: Ansätze sind übertragbar</i>				
6164000	Instandhaltung von Fahrzeugen	500,00		1.336,25
6165000	Instandh. v. Sachanl. Gemeingeb., Infrastr.verm.	1.500,00	1.500,00	105,44
6171000	Aufwendungen für Fremdensorgung			413,00
6775000	Aufw. für Ingenieurleistungen			
6900100	Beiträge f. Gebäudebezogene Versicherungen	3.500,00	3.500,00	2.855,33
14	Abschreibungen	172.020,00	172.210,00	172.207,10
6615000	Abschr. aktivierte Investzuw.,-zuschüsse u. -beitr	550,00	550,00	550,00
6620000	Abschr. Gebäude u. -einr. , SachAnlag., InfrStrktV	170.420,00	170.420,00	170.419,28
6642000	Abschr. auf Betriebsausstattung	670,00	670,00	670,52
6645000	Abschr. auf Geschäftsausstattung	380,00	570,00	567,30
15	Aufw.f. Zuweisungen und Zuschüsse s.bes.Finanzaufw	4.000,00	4.000,00	4.000,00
7128001	Zuschuss an Tennisclub für jährliche Instandsetzung	1.500,00	1.500,00	1.500,00
7128002	Gemeindeanteil Kosten 1. FC Kiedrich	2.500,00	2.500,00	2.500,00
16	Steueraufw.einschl.Aufw.a.ges.Uml.verpfl.			
17	Transferaufwendungen			
18	Sonstige ordentliche Aufwendungen			
19	Summe der ordentlichen Aufwendungen (Pos. 11 - 18)	193.800,00	189.210,00	207.705,03
20	Verwaltungsergebnis (Pos. 10 ./ Ps. 19)	149.080,00	147.350,00	175.608,72
21	Finanzerträge			
22	Zinsen und ähnliche Aufwendungen			
23	Finanzergebnis (Pos. 21 - Pos. 22)			

Haushaltsplan Gemeinde Kiedrich

Teilergebnishaushalt Kostenstelle 08424110 Eigene Sportstätten

Gemeinde Kiedrich

Nr.	Bezeichnung	Haushaltsansatz 2026	Haushaltsansatz 2025	Ergebnis Jahresabschluss 2024
24	Ordentliches Ergebnis (Pos. 20 + Pos. 23)	149.080,00	147.350,00	175.608,72
25	Außerordentliche Erträge			
26	Außerordentliche Aufwendungen			
27	Außerordentliches Ergebnis (Pos. 25 ./ Pos. 26)			
28	Jahresergebnis vor Intern.Leistungsbez.	149.080,00	147.350,00	175.608,72
32	Jahresergebnis nach Internen Leistungsbeziehungen	149.080,00	147.350,00	175.608,72

Erläuterungen**Erläuterungen zu Sachkonto 6165000**

Der Ansatz bei Kst. 08424110 SK 6165000 dient der Instandhaltung und Pflege der Park- und Zufahrtsanlagen zu den Sportanlagen, welche der Öffentlichkeit frei zugänglich sind.

Haushaltsplan Gemeinde Kiedrich

Teilergebnishaushalt Produktbereich 09 Räumliche Planung und Entwicklung, Geoinformation					
Gemeinde Kiedrich					
Produktbereich		09	Räumliche Planung und Entwicklung, Geoinformation		
		Haushaltsansatz			
Nr.	Konten	Bezeichnung	2026	2025	Ergebnis des Jahresabschlusses 2024
		Ordentliche Erträge			
01	50	Privatrechtliche Leistungsentgelte			
02	51	Öffentlich-rechtliche Leistungsentgelte			
03	548-549	Kostensatzleistungen und -erstattungen			
04	52	Bestandsveränderungen und aktivierte Eigenleistungen			
05	55	Steuern und steuerähnliche Erträge einschl. Erträge aus gesetzlichen Umlagen			
06	547	Erträge aus Transferleistungen			
07	540-543	Erträge aus Zuweisungen und Zuschüssen für lfd. Zwecke und allgemeine Umlagen			
08	546	Erträge aus der Auflösung von Sonderposten aus Investitionszuweisungen, -zuschüssen und Investitionsbeiträgen			
09	53	Sonstige ordentliche Erträge			
10		Summe der ordentlichen Erträge (Nr. 1 bis 9)			
		Ordentliche Aufwendungen			
11	62, 63, 640-643, 647-649, 65	Personalaufwendungen			
12	644-646	Versorgungsaufwendungen			
13	60, 61, 67-69	Aufwendungen für Sach- und Dienstleistungen			
<i>Hinweis: Ansätze sind übertragbar</i>					
14	66	Abschreibungen			
15	71	Aufwendungen für Zuweisungen und Zuschüsse sowie besondere Finanzaufwendungen			
16	73	Steueraufwendungen einschl. Aufwendungen aus gesetzlichen Umlageverpflichtungen			
17	72	Transferaufwendungen			
18	70, 74, 76	Sonstige ordentliche Aufwendungen			
19		Summe der ordentlichen Aufwendungen (Nr. 11 bis 18)			
<i>Hinweis: Ansätze sind übertragbar</i>					
20		Verwaltungsergebnis (Nr. 10 ./ Nr. 19)			
21	56, 57	Finanzerträge			
22	77	Finanzaufwendungen			
23		Finanzergebnis (Nr. 21 bis Nr. 22)			
24		Ordentliches Ergebnis (Verwaltungsergebnis und Finanzergebnis Nr. 20 und Nr. 23)			
25	59	Außerordentliche Erträge			
26	79	Außerordentliche Aufwendungen			
27		Außerordentliches Ergebnis (Nr. 25 ./ Nr. 26)			
28		Jahresergebnis vor internen Leistungsbeziehungen (ordentliches Ergebnis und außerordentliches Ergebnis Nr. 24 und Nr. 27)			
29		Erlöse der internen Leistungsbeziehungen			
30		Kosten der internen Leistungsbeziehungen			
31		Ergebnis der internen Leistungsbeziehungen			
32		Jahresergebnis nach internen Leistungsbeziehungen			

Haushaltsplan Gemeinde Kiedrich

Teilfinanzhaushalt Produktbereich 09 Räumliche Planung und Entwicklung, Geoinformation

Gemeinde Kiedrich

		Haushaltsansatz				Investitions- und Investitionsförderungsmaßnahmen	
Nr.	Bezeichnung	2026	Verpflichtungs-ermächtigungen	2025	Ergebnis des Jahresabschlusses 2024	Gesamtauszahlungsbedarf	davon bisher bereitgestellt
	Einzahlungen aus Investitionstätigkeit						
20	+ Einz. aus Investitionszuweis. und -zuschüssen sowie aus Investitionsbeiträgen						
21	+ Einz. aus Abgängen von Vermögensgegenständen des Sachanlagevermögens und des immateriellen Anlagevermögens						
22	+ Einz. aus Abgängen von Vermögensgegenständen des Finanzanlagevermögens						
	Einzahlungen aus Finanzierungstätigkeit						
31	+ Einz. aus der Aufnahme v. Krediten und wirtschaftlich vergleichbaren Vorgängen für Investitionen						
	Summe						
	Auszahlungen aus Investitionstätigkeit						
24	- Ausz. für den Erwerb von Grundstücken und Gebäuden						
25	- Ausz. für Baumaßnahmen						
26	- Ausz. für Investitionen in das sonstige Sachanlagevermögen und immaterielle Anlagevermögen davon: Ausz. aus gewährten Investitionszuweisungen und -zuschüssen						
27	- Ausz. für Investitionen in das Finanzanlagevermögen						
	Auszahlungen aus Finanzierungstätigkeit						
32	- Ausz. für die Tilgung von Krediten und wirtschaftlich vergleichbaren Vorgängen für Investitionen						
	Summe						
	Saldo (Einzahlungen ./ Auszahlungen)						

Haushaltsplan Gemeinde Kiedrich

Teilergebnishaushalt Produktbereich 10 Bauen und Wohnen					
Gemeinde Kiedrich					
Produktbereich		10	Bauen und Wohnen		
		Haushaltsansatz			Ergebnis des Jahresabschlusses 2024
Nr.	Konten	Bezeichnung	2026	2025	
		Ordentliche Erträge			
01	50	Privatrechtliche Leistungsentgelte			
02	51	Öffentlich-rechtliche Leistungsentgelte			
03	548-549	Kostenersatzleistungen und -erstattungen			
04	52	Bestandsveränderungen und aktivierte Eigenleistungen			
05	55	Steuern und steuerähnliche Erträge einschl. Erträge aus gesetzlichen Umlagen			
06	547	Erträge aus Transferleistungen			
07	540-543	Erträge aus Zuweisungen und Zuschüssen für lfd. Zwecke und allgemeine Umlagen	-56.900,00	-52.000,00	-6.386,94
08	546	Erträge aus der Auflösung von Sonderposten aus Investitionszuweisungen, -zuschüssen und Investitionsbeiträgen	-4.050,00	-4.050,00	-4.052,60
09	53	Sonstige ordentliche Erträge			
10		Summe der ordentlichen Erträge (Nr. 1 bis 9)	-60.950,00	-56.050,00	-10.439,54
		Ordentliche Aufwendungen			
11	62, 63, 640-643, 647-649, 65	Personalaufwendungen	60.810,00	55.225,00	53.095,83
12	644-646	Versorgungsaufwendungen	23.250,00	22.140,00	55.285,07
13	60, 61, 67-69	Aufwendungen für Sach- und Dienstleistungen	156.750,00	129.250,00	82.594,47
<i>Hinweis: Ansätze sind übertragbar</i>					
14	66	Abschreibungen	7.860,00	7.860,00	7.861,10
15	71	Aufwendungen für Zuweisungen und Zuschüsse sowie besondere Finanzaufwendungen	2.800,00	2.800,00	543,53
16	73	Steueraufwendungen einschl. Aufwendungen aus gesetzlichen Umlageverpflichtungen			
17	72	Transferaufwendungen			
18	70, 74, 76	Sonstige ordentliche Aufwendungen			
19		Summe der ordentlichen Aufwendungen (Nr. 11 bis 18)	251.470,00	217.275,00	199.380,00
<i>Hinweis: Ansätze sind übertragbar</i>					
20		Verwaltungsergebnis (Nr. 10 ./ Nr. 19)	190.520,00	161.225,00	188.940,46
21	56, 57	Finanzerträge			
22	77	Finanzaufwendungen			
23		Finanzergebnis (Nr. 21 bis Nr. 22)			
24		Ordentliches Ergebnis (Verwaltungsergebnis und Finanzergebnis Nr. 20 und Nr. 23)	190.520,00	161.225,00	188.940,46
25	59	Außerordentliche Erträge			
26	79	Außerordentliche Aufwendungen			
27		Außerordentliches Ergebnis (Nr. 25 ./ Nr. 26)			
28		Jahresergebnis vor internen Leistungsbeziehungen (ordentliches Ergebnis und außerordentliches Ergebnis Nr. 24 und Nr. 27)	190.520,00	161.225,00	188.940,46
29		Erlöse der internen Leistungsbeziehungen			
30		Kosten der internen Leistungsbeziehungen			
31		Ergebnis der internen Leistungsbeziehungen			
32		Jahresergebnis nach internen Leistungsbeziehungen	190.520,00	161.225,00	188.940,46
Erläuterungen					
Erläuterungen zu Sachkonto 5410300					
Der Ansatz bei Kst.10521210 SK 5410300 wird für die Erträge aus dem Landesprogramm "Dorfentwicklung" sowie die Landesförderung für die kommunale Wärmeplanung gebildet.					

Haushaltsplan Gemeinde Kiedrich

Teilergebnishaushalt Produktbereich 10 Bauen und Wohnen

Gemeinde Kiedrich

Erläuterungen zu Sachkonto 6771000

Der Ansatz bei Kst. 10521210 SK 6771000 beinhaltet u.a. die Aufwendungen für die Planungen Baugebiet Hochfeld 1, die Erstellung einer kommunalen Wärmeplanung sowie die Konzeptkosten der Dorfentwicklung.

Erläuterungen zu Sachkonto 6779000

Der Ansatz bei Kst. 10521210 SK 6779000 beinhaltet die Pflege des elektronischen Liegenschaftskatasters (Caigos/Alkis).

Erläuterungen zu Sachkonto 7119000

Der Ansatz bei Kst. 10523110 SK 7119000 beinhaltet den Aufwand im Rahmen der Verleihung des Kiedricher Denkmalschutzpreises.

Haushaltsplan Gemeinde Kiedrich

Teilfinanzhaushalt Produktbereich 10 Bauen und Wohnen							
Gemeinde Kiedrich							
		Haushaltsansatz			Investitions- und Investitionsförderungsmaßnahmen		
Nr.	Bezeichnung	2026	Verpflichtungs-ermächtigungen	2025	Ergebnis des Jahresabschlusses 2024	Gesamtauszahlungsbedarf	davon bisher bereitgestellt
	Einzahlungen aus Investitionstätigkeit						
20	+ Einz. aus Investitionszuweis. und -zuschüssen sowie aus Investitionsbeiträgen						
21	+ Einz. aus Abgängen von Vermögensgegenständen des Sachanlagevermögens und des immateriellen Anlagevermögens						
22	+ Einz. aus Abgängen von Vermögensgegenständen des Finanzanlagevermögens						
	Einzahlungen aus Finanzierungstätigkeit						
31	+ Einz. aus der Aufnahme v. Krediten und wirtschaftlich vergleichbaren Vorgängen für Investitionen						
	Summe						
	Auszahlungen aus Investitionstätigkeit						
24	- Ausz. für den Erwerb von Grundstücken und Gebäuden					-179.331,00	-179.331,00
25	- Ausz. für Baumaßnahmen						
26	- Ausz. für Investitionen in das sonstige Sachanlagevermögen und immaterielle Anlagevermögen davon: Ausz. aus gewährten Investitionszuweisungen und -zuschüssen					-5.400,00	-5.400,00
27	- Ausz. für Investitionen in das Finanzanlagevermögen						
	Auszahlungen aus Finanzierungstätigkeit						
32	- Ausz. für die Tilgung von Krediten und wirtschaftlich vergleichbaren Vorgängen für Investitionen						
	Summe					-184.731,00	-184.731,00
	Saldo (Einzahlungen ./ Auszahlungen)					-184.731,00	-184.731,00

Haushaltsplan Gemeinde Kiedrich

Teilergebnishaushalt Produkt 105211 Bauverwaltung					
Gemeinde Kiedrich					
Produktbereich		10	Bauen und Wohnen		
Produktgruppe		10521	Bau- und Grundstücksordnung		
Produkt		105211	Bauverwaltung		
		Haushaltsansatz			Ergebnis des Jahresabschlusses 2024
Nr.	Konten	Bezeichnung	2026	2025	
		Ordentliche Erträge			
01	50	Privatrechtliche Leistungsentgelte			
02	51	Öffentlich-rechtliche Leistungsentgelte			
03	548-549	Kostenersatzleistungen und -erstattungen			
04	52	Bestandsveränderungen und aktivierte Eigenleistungen			
05	55	Steuern und steuerähnliche Erträge einschl. Erträge aus gesetzlichen Umlagen			
06	547	Erträge aus Transferleistungen			
07	540-543	Erträge aus Zuweisungen und Zuschüssen für lfd. Zwecke und allgemeine Umlagen			
08	546	Erträge aus der Auflösung von Sonderposten aus Investitionszuweisungen, -zuschüssen und Investitionsbeiträgen			
09	53	Sonstige ordentliche Erträge			
10		Summe der ordentlichen Erträge (Nr. 1 bis 9)			
		Ordentliche Aufwendungen			
11	62, 63, 640-643, 647-649, 65	Personalaufwendungen	55.860,00	50.425,00	48.540,93
12	644-646	Versorgungsaufwendungen	15.775,00	14.960,00	49.382,81
13	60, 61, 67-69	Aufwendungen für Sach- und Dienstleistungen	2.750,00	2.750,00	1.824,27
<i>Hinweis: Ansätze sind übertragbar</i>					
14	66	Abschreibungen			
15	71	Aufwendungen für Zuweisungen und Zuschüsse sowie besondere Finanzaufwendungen			
16	73	Steueraufwendungen einschl. Aufwendungen aus gesetzlichen Umlageverpflichtungen			
17	72	Transferaufwendungen			
18	70, 74, 76	Sonstige ordentliche Aufwendungen			
19		Summe der ordentlichen Aufwendungen (Nr. 11 bis 18)	74.385,00	68.135,00	99.748,01
<i>Hinweis: Ansätze sind übertragbar</i>					
20		Verwaltungsergebnis (Nr. 10 ./ Nr. 19)	74.385,00	68.135,00	99.748,01
21	56, 57	Finanzerträge			
22	77	Finanzaufwendungen			
23		Finanzergebnis (Nr. 21 bis Nr. 22)			
24		Ordentliches Ergebnis (Verwaltungsergebnis und Finanzergebnis Nr. 20 und Nr. 23)	74.385,00	68.135,00	99.748,01
25	59	Außerordentliche Erträge			
26	79	Außerordentliche Aufwendungen			
27		Außerordentliches Ergebnis (Nr. 25 ./ Nr. 26)			
28		Jahresergebnis vor internen Leistungsbeziehungen (ordentliches Ergebnis und außerordentliches Ergebnis Nr. 24 und Nr. 27)	74.385,00	68.135,00	99.748,01
29		Erlöse der internen Leistungsbeziehungen			
30		Kosten der internen Leistungsbeziehungen			
31		Ergebnis der internen Leistungsbeziehungen			
32		Jahresergebnis nach internen Leistungsbeziehungen	74.385,00	68.135,00	99.748,01

Haushaltsplan Gemeinde Kiedrich

Teilfinanzhaushalt Produkt 105211 Bauverwaltung							
Gemeinde Kiedrich							
		Haushaltsansatz			Investitions- und Investitionsförderungsmaßnahmen		
Nr.	Bezeichnung	2026	Verpflichtungs-ermächtigungen	2025	Ergebnis des Jahresabschlusses 2024	Gesamtauszahlungsbedarf	davon bisher bereitgestellt
	Einzahlungen aus Investitionstätigkeit						
20	+ Einz. aus Investitionszuweis. und -zuschüssen sowie aus Investitionsbeiträgen						
21	+ Einz. aus Abgängen von Vermögensgegenständen des Sachanlagevermögens und des immateriellen Anlagevermögens						
22	+ Einz. aus Abgängen von Vermögensgegenständen des Finanzanlagevermögens						
	Einzahlungen aus Finanzierungstätigkeit						
31	+ Einz. aus der Aufnahme v. Krediten und wirtschaftlich vergleichbaren Vorgängen für Investitionen						
	Summe						
	Auszahlungen aus Investitionstätigkeit						
24	- Ausz. für den Erwerb von Grundstücken und Gebäuden						
25	- Ausz. für Baumaßnahmen						
26	- Ausz. für Investitionen in das sonstige Sachanlagevermögen und immaterielle Anlagevermögen davon: Ausz. aus gewährten Investitionszuweisungen und -zuschüssen					-3.000,00	-3.000,00
27	- Ausz. für Investitionen in das Finanzanlagevermögen						
	Auszahlungen aus Finanzierungstätigkeit						
32	- Ausz. für die Tilgung von Krediten und wirtschaftlich vergleichbaren Vorgängen für Investitionen						
	Summe					-3.000,00	-3.000,00
	Saldo (Einzahlungen ./ Auszahlungen)					-3.000,00	-3.000,00

Haushaltsplan Gemeinde Kiedrich

Teilergebnishaushalt Kostenstelle 10521110 Bauamt				
Gemeinde Kiedrich				
Nr.	Bezeichnung	Haushaltsansatz 2026	Haushaltsansatz 2025	Ergebnis Jahresabschluss 2024
01	Privatrechtliche Leistungsentgelte			
02	Öffentlich-rechtliche Leistungsentgelte			
03	Kostenersatzleistungen und -erstattungen			
04	Bestandsveränderungen und andere akt. Eigenleistg.			
05	Steuern steuerähnl. Ertr.einschl.Ertr.aus ges.Uml.			
06	Erträge aus Transferleistungen			
07	Ertr.a.Zuwelsgn.u.Zusch.f.lfd.Zwecke u.allg.Uml.			
08	Ertr.a.Aufv.v.Sonderp.a.Inv.zuw.-zusch.u.-Beltr.			
09	Sonstige ordentliche Erträge			
10	Summe der ordentlichen Erträge (Pos. 1 - 9)			
11	Personalaufwendungen	55.860,00	50.425,00	48.540,93
6201000	Entg. für geleist. Arbeitszeit (einschl. Zulagen)	42.440,00	38.975,00	37.344,37
6201001	Leistungsentgelt	850,00	780,00	793,40
6222000	Sonderzuwendungen Arbeitnehmer	3.030,00	2.025,00	2.453,74
6401000	AG-Anteil zur Sozialvers. Entgeltbereich	9.540,00	8.645,00	7.949,42
12	Versorgungsaufwendungen	15.775,00	14.960,00	49.382,81
6441000	Beihilfen an Versorgungsempfänger	2.000,00	2.000,00	2.302,15
6450100	Aufw. an Versorgungskassen Beamte	9.885,00	9.410,00	9.341,27
6451000	Auf. an Verso. kassen f tarifl. Beschäftigte	3.890,00	3.550,00	3.078,39
6460100	Zuführung zu Pensionsrückstellungen			32.136,00
6461000	Zuführung zu Beihilferückstellungen			2.525,00
13	Aufwendungen für Sach- und Dienstleistungen	2.750,00	2.750,00	1.824,27
<i>Hinweis: Ansätze sind übertragbar</i>				
6010100	Aufw. für Büromat. u. Drucks. d. Verw. u. ähnl. Ei	900,00	900,00	813,24
6101006	Bewirtschaftung Weinberg d. Ehe			
6101008	Aufwendungen f. Veranstaltungen			
6101007	Sekteinkauf			
6775000	Aufw. für Ingenieurleistungen			
6810000	Aufw. für Zeitungen u Fachlit. d. Verw. u ähnl. Ei	650,00	650,00	718,57
6850000	Reisekosten	200,00	200,00	85,40
6880000	Aufw. Für Fort- und Weiterbildung	1.000,00	1.000,00	207,06
14	Abschreibungen			
15	Aufw.f. Zuweisungen und Zuschüsse s.bes.Finanzaufw			
16	Steueraufw.einschl.Aufw.a.ges.Uml.verpfl.			
17	Transferaufwendungen			
18	Sonstige ordentliche Aufwendungen			
19	Summe der ordentlichen Aufwendungen (Pos. 11 - 18)	74.385,00	68.135,00	99.748,01
20	Verwaltungsergebnis (Pos. 10 ./i. Ps. 19)	74.385,00	68.135,00	99.748,01
21	Finanzerträge			
22	Zinsen und ähnliche Aufwendungen			
23	Finanzergebnis (Pos. 21 - Pos. 22)			
24	Ordentliches Ergebnis (Pos. 20 + Pos. 23)	74.385,00	68.135,00	99.748,01
25	Außerordentliche Erträge			
26	Außerordentliche Aufwendungen			

Haushaltsplan Gemeinde Kiedrich

Teilergebnishaushalt Kostenstelle 10521110 Bauamt

Gemeinde Kiedrich

Nr.	Bezeichnung	Haushaltsansatz 2026	Haushaltsansatz 2025	Ergebnis Jahresabschluss 2024
27	Außerordentliches Ergebnis (Pos. 25 ./ Pos. 26)			
28	Jahresergebnis vor Intern.LLeistungsbez.	74.385,00	68.135,00	99.748,01
32	Jahresergebnis nach Internen Leistungsbeziehungen	74.385,00	68.135,00	99.748,01

Haushaltsplan Gemeinde Kiedrich

Teilergebnishaushalt Produkt 105212 Städteplanung und -vermessung

Gemeinde Kiedrich

Produktbereich	10	Bauen und Wohnen
Produktgruppe	10521	Bau- und Grundstücksordnung
Produkt	105212	Städteplanung und -vermessung

		Haushaltsansatz			
Nr.	Konten	Bezeichnung	2026	2025	Ergebnis des Jahresabschlusses 2024
		Ordentliche Erträge			
01	50	Privatrechtliche Leistungsentgelte			
02	51	Öffentlich-rechtliche Leistungsentgelte			
03	548-549	Kostenersatzleistungen und -erstattungen			
04	52	Bestandsveränderungen und aktivierte Eigenleistungen			
05	55	Steuern und steuerähnliche Erträge einschl. Erträge aus gesetzlichen Umlagen			
06	547	Erträge aus Transferleistungen			
07	540-543	Erträge aus Zuweisungen und Zuschüssen für lfd. Zwecke und allgemeine Umlagen	-56.900,00	-52.000,00	-6.386,94
08	546	Erträge aus der Auflösung von Sonderposten aus Investitionszuweisungen, -zuschüssen und Investitionsbeiträgen			
09	53	Sonstige ordentliche Erträge			
10		Summe der ordentlichen Erträge (Nr. 1 bis 9)	-56.900,00	-52.000,00	-6.386,94
		Ordentliche Aufwendungen			
11	62, 63, 640-643, 647-649, 65	Personalaufwendungen	4.950,00	4.800,00	4.554,90
12	644-646	Versorgungsaufwendungen	5.100,00	4.900,00	4.034,01
13	60, 61, 67-69	Aufwendungen für Sach- und Dienstleistungen	154.000,00	126.500,00	80.770,20
<i>Hinweis: Ansätze sind übertragbar</i>					
14	66	Abschreibungen			
15	71	Aufwendungen für Zuweisungen und Zuschüsse sowie besondere Finanzaufwendungen			543,53
16	73	Steueraufwendungen einschl. Aufwendungen aus gesetzlichen Umlageverpflichtungen			
17	72	Transferaufwendungen			
18	70, 74, 76	Sonstige ordentliche Aufwendungen			
19		Summe der ordentlichen Aufwendungen (Nr. 11 bis 18)	164.050,00	136.200,00	89.902,64
<i>Hinweis: Ansätze sind übertragbar</i>					
20		Verwaltungsergebnis (Nr. 10 ./ Nr. 19)	107.150,00	84.200,00	83.515,70
21	56, 57	Finanzerträge			
22	77	Finanzaufwendungen			
23		Finanzergebnis (Nr. 21 bis Nr. 22)			
24		Ordentliches Ergebnis (Verwaltungsergebnis und Finanzergebnis Nr. 20 und Nr. 23)	107.150,00	84.200,00	83.515,70
25	59	Außerordentliche Erträge			
26	79	Außerordentliche Aufwendungen			
27		Außerordentliches Ergebnis (Nr. 25 ./ Nr. 26)			
28		Jahresergebnis vor internen Leistungsbeziehungen (ordentliches Ergebnis und außerordentliches Ergebnis Nr. 24 und Nr. 27)	107.150,00	84.200,00	83.515,70
29		Erlöse der internen Leistungsbeziehungen			
30		Kosten der internen Leistungsbeziehungen			
31		Ergebnis der internen Leistungsbeziehungen			
32		Jahresergebnis nach internen Leistungsbeziehungen	107.150,00	84.200,00	83.515,70

Erläuterungen

Erläuterungen zu Sachkonto 5410300

Der Ansatz bei Kst.10521210 SK 5410300 wird für die Erträge aus dem Landesprogramm "Dorfentwicklung" sowie die

Haushaltsplan Gemeinde Kiedrich

Teilergebnishaushalt Produkt 105212 Städteplanung und -vermessung

Gemeinde Kiedrich

Landesförderung für die kommunale Wärmeplanung gebildet.

Erläuterungen zu Sachkonto 6771000

Der Ansatz bei Kst. 10521210 SK 6771000 beinhaltet u.a. die Aufwendungen für die Planungen Baugebiet Hochfeld 1, die Erstellung einer kommunalen Wärmeplanung sowie die Konzeptkosten der Dorfentwicklung.

Erläuterungen zu Sachkonto 6779000

Der Ansatz bei Kst. 10521210 SK 6779000 beinhaltet die Pflege des elektronischen Liegenschaftskatasters (Caigos/Alkis).

Haushaltsplan Gemeinde Kiedrich

Teilfinanzhaushalt Produkt 105212 Städteplanung und -vermessung							
Gemeinde Kiedrich							
		Haushaltsansatz			Investitions- und Investitionsförderungsmaßnahmen		
Nr.	Bezeichnung	2026	Verpflichtungs-ermächtigungen	2025	Ergebnis des Jahresabschlusses 2024	Gesamtauszahlungsbedarf	davon bisher bereitgestellt
	Einzahlungen aus Investitionstätigkeit						
20	+ Einz. aus Investitionszuweis. und -zuschüssen sowie aus Investitionsbeiträgen						
21	+ Einz. aus Abgängen von Vermögensgegenständen des Sachanlagevermögens und des immateriellen Anlagevermögens						
22	+ Einz. aus Abgängen von Vermögensgegenständen des Finanzanlagevermögens						
	Einzahlungen aus Finanzierungstätigkeit						
31	+ Einz. aus der Aufnahme v. Krediten und wirtschaftlich vergleichbaren Vorgängen für Investitionen						
	Summe						
	Auszahlungen aus Investitionstätigkeit						
24	- Ausz. für den Erwerb von Grundstücken und Gebäuden						
25	- Ausz. für Baumaßnahmen						
26	- Ausz. für Investitionen in das sonstige Sachanlagevermögen und immaterielle Anlagevermögen davon: Ausz. aus gewährten Investitionszuweisungen und -zuschüssen					-2.400,00	-2.400,00
27	- Ausz. für Investitionen in das Finanzanlagevermögen						
	Auszahlungen aus Finanzierungstätigkeit						
32	- Ausz. für die Tilgung von Krediten und wirtschaftlich vergleichbaren Vorgängen für Investitionen						
	Summe					-2.400,00	-2.400,00
	Saldo (Einzahlungen ./ Auszahlungen)					-2.400,00	-2.400,00

Haushaltsplan Gemeinde Kiedrich

Teilergebnishaushalt Kostenstelle 10521210 Städteplanung, Vermessung, Bauordnung				
Gemeinde Kiedrich				
Nr.	Bezeichnung	Haushaltsansatz 2026	Haushaltsansatz 2025	Ergebnis Jahresabschluss 2024
01	Privatrechtliche Leistungsentgelte			
02	Öffentlich-rechtliche Leistungsentgelte			
03	Kostenersatzleistungen und -erstattungen			
04	Bestandsveränderungen und andere akt. Eigenleistg.			
05	Steuern steuerähnl. Ertr.einschl.Ertr.aus ges.Uml.			
06	Erträge aus Transferleistungen			
07	Ertr.a.Zuweisgn.u.Zusch.f.lfd.Zwecke u.allg.Uml.	-56.900,00	-52.000,00	-6.386,94
5410300	Sonstige Zuweisungen des Landes	-56.900,00	-52.000,00	-6.386,94
08	Ertr.a.Aufl.v.Sonderp.a.Inv.zuw.-zusch.u.-Beitr.			
09	Sonstige ordentliche Erträge			
10	Summe der ordentlichen Erträge (Pos. 1 - 9)	-56.900,00	-52.000,00	-6.386,94
11	Personalaufwendungen	4.950,00	4.800,00	4.554,90
6201000	Entg. für geleist. Arbeitszeit (einschl. Zulagen)	3.760,00	3.695,00	3.559,11
6201001	Leistungsentgelt	75,00	75,00	58,94
6222000	Sonderzuwendungen Arbeitnehmer	270,00	215,00	210,24
6401000	AG-Anteil zur Sozialvers. Entgeltbereich	845,00	815,00	726,61
12	Versorgungsaufwendungen	5.100,00	4.900,00	4.034,01
6441000	Beihilfen an Versorgungsempfänger	800,00	800,00	
6450100	Aufw. an Versorgungskassen Beamte	3.955,00	3.765,00	3.736,51
6451000	Auf. an Verso. kassen f tarifl. Beschäftigte	345,00	335,00	297,50
13	Aufwendungen für Sach- und Dienstleistungen	154.000,00	126.500,00	80.770,20
<i>Hinweis: Ansätze sind übertragbar</i>				
6101006	Bewirtschaftung Weinberg d. Ehe			
6101008	Aufwendungen f. Veranstaltungen			
6101007	Sekteinkauf			
6771000	Aufw. für Sachverst., Rechtsanwälte u. Gerichtskos	150.000,00	120.000,00	78.348,46
6775000	Aufw. für Ingenieurleistungen			
6779000	Aufw. für andere Beratungsleistungen	4.000,00	6.500,00	2.421,74
14	Abschreibungen			
15	Aufw.f. Zuweisungen und Zuschüsse s.bes.Finanzaufw			543,53
7123000	Zuw. für lfd. Zwecke an Zweckverbände und dergl.			543,53
16	Steueraufw.einschl.Aufw.a.ges.Uml.verpfl.			
17	Transferaufwendungen			
18	Sonstige ordentliche Aufwendungen			
19	Summe der ordentlichen Aufwendungen (Pos. 11 - 18)	164.050,00	136.200,00	89.902,64
20	Verwaltungsergebnis (Pos. 10 ./ Ps. 19)	107.150,00	84.200,00	83.515,70
21	Finanzerträge			
22	Zinsen und ähnliche Aufwendungen			
23	Finanzergebnis (Pos. 21 - Pos. 22)			
24	Ordentliches Ergebnis (Pos. 20 + Pos. 23)	107.150,00	84.200,00	83.515,70
25	Außerordentliche Erträge			
26	Außerordentliche Aufwendungen			
27	Außerordentliches Ergebnis (Pos. 25 ./ Pos. 26)			
28	Jahresergebnis vor Intern.Leistungsbez.	107.150,00	84.200,00	83.515,70

Haushaltsplan Gemeinde Kiedrich

Teilergebnishaushalt Kostenstelle 10521210 Städteplanung, Vermessung, Bauordnung

Gemeinde Kiedrich

Nr.	Bezeichnung	Haushaltsansatz 2026	Haushaltsansatz 2025	Ergebnis Jahresabschluss 2024
32	Jahresergebnis nach internen Leistungsbeziehungen	107.150,00	84.200,00	83.515,70

Erläuterungen**Erläuterungen zu Sachkonto 5410300**

Der Ansatz bei Kst. 10521210 SK 5410300 wird für die Erträge aus dem Landesprogramm "Dorfentwicklung" sowie die Landesförderung für die kommunale Wärmeplanung gebildet.

Erläuterungen zu Sachkonto 6771000

Der Ansatz bei Kst. 10521210 SK 6771000 beinhaltet u.a. die Aufwendungen für die Planungen Baugebiet Hochfeld 1, die Erstellung einer kommunalen Wärmeplanung sowie die Konzeptkosten der Dorfentwicklung.

Erläuterungen zu Sachkonto 6779000

Der Ansatz bei Kst. 10521210 SK 6779000 beinhaltet die Pflege des elektronischen Liegenschaftskatasters (Caigos/Alkis).

Haushaltsplan Gemeinde Kiedrich

Teilergebnishaushalt Produkt 105231 Denkmalschutz und -pflege

Gemeinde Kiedrich

Produktbereich	10	Bauen und Wohnen
Produktgruppe	10523	Denkmalschutz und -pflege
Produkt	105231	Denkmalschutz und -pflege

		Haushaltsansatz			Ergebnis des Jahresabschlusses 2024
Nr.	Konten	Bezeichnung	2026	2025	
		Ordentliche Erträge			
01	50	Privatrechtliche Leistungsentgelte			
02	51	Öffentlich-rechtliche Leistungsentgelte			
03	548-549	Kostenersatzleistungen und -erstattungen			
04	52	Bestandsveränderungen und aktivierte Eigenleistungen			
05	55	Steuern und steuerähnliche Erträge einschl. Erträge aus gesetzlichen Umlagen			
06	547	Erträge aus Transferleistungen			
07	540-543	Erträge aus Zuweisungen und Zuschüssen für lfd. Zwecke und allgemeine Umlagen			
08	546	Erträge aus der Auflösung von Sonderposten aus Investitionszuweisungen, -zuschüssen und Investitionsbeiträgen	-4.050,00	-4.050,00	-4.052,60
09	53	Sonstige ordentliche Erträge			
10		Summe der ordentlichen Erträge (Nr. 1 bis 9)	-4.050,00	-4.050,00	-4.052,60
		Ordentliche Aufwendungen			
11	62, 63, 640-643, 647-649, 65	Personalaufwendungen			
12	644-646	Versorgungsaufwendungen	2.375,00	2.280,00	1.868,25
13	60, 61, 67-69	Aufwendungen für Sach- und Dienstleistungen			
<i>Hinweis: Ansätze sind übertragbar</i>					
14	66	Abschreibungen	7.860,00	7.860,00	7.861,10
15	71	Aufwendungen für Zuweisungen und Zuschüsse sowie besondere Finanzaufwendungen	2.800,00	2.800,00	
16	73	Steueraufwendungen einschl. Aufwendungen aus gesetzlichen Umlageverpflichtungen			
17	72	Transferaufwendungen			
18	70, 74, 76	Sonstige ordentliche Aufwendungen			
19		Summe der ordentlichen Aufwendungen (Nr. 11 bis 18)	13.035,00	12.940,00	9.729,35
<i>Hinweis: Ansätze sind übertragbar</i>					
20		Verwaltungsergebnis (Nr. 10 ./ Nr. 19)	8.985,00	8.890,00	5.676,75
21	56, 57	Finanzerträge			
22	77	Finanzaufwendungen			
23		Finanzergebnis (Nr. 21 bis Nr. 22)			
24		Ordentliches Ergebnis (Verwaltungsergebnis und Finanzergebnis Nr. 20 und Nr. 23)	8.985,00	8.890,00	5.676,75
25	59	Außerordentliche Erträge			
26	79	Außerordentliche Aufwendungen			
27		Außerordentliches Ergebnis (Nr. 25 ./ Nr. 26)			
28		Jahresergebnis vor internen Leistungsbeziehungen (ordentliches Ergebnis und außerordentliches Ergebnis Nr. 24 und Nr. 27)	8.985,00	8.890,00	5.676,75
29		Erlöse der internen Leistungsbeziehungen			
30		Kosten der internen Leistungsbeziehungen			
31		Ergebnis der internen Leistungsbeziehungen			
32		Jahresergebnis nach internen Leistungsbeziehungen	8.985,00	8.890,00	5.676,75

Erläuterungen

Erläuterungen zu Sachkonto 7119000

Der Ansatz bei Kst. 10523110 SK 7119000 beinhaltet den Aufwand im Rahmen der Verleihung des Kiedricher

Haushaltsplan Gemeinde Kiedrich

Teilergebnishaushalt Produkt 105231 Denkmalschutz und -pflege

Gemeinde Kiedrich

Denkmalschutzpreises.

Haushaltsplan Gemeinde Kiedrich

Teilfinanzhaushalt Produkt 105231 Denkmalschutz und -pflege							
Gemeinde Kiedrich							
		Haushaltsansatz			Investitions- und Investitionsförderungsmaßnahmen		
Nr.	Bezeichnung	2026	Verpflichtungs-ermächtigungen	2025	Ergebnis des Jahresabschlusses 2024	Gesamtauszahlungsbedarf	davon bisher bereitgestellt
	Einzahlungen aus Investitionstätigkeit						
20	+ Einz. aus Investitionszuweis. und -zuschüssen sowie aus Investitionsbeiträgen						
21	+ Einz. aus Abgängen von Vermögensgegenständen des Sachanlagevermögens und des immateriellen Anlagevermögens						
22	+ Einz. aus Abgängen von Vermögensgegenständen des Finanzanlagevermögens						
	Einzahlungen aus Finanzierungstätigkeit						
31	+ Einz. aus der Aufnahme v. Krediten und wirtschaftlich vergleichbaren Vorgängen für Investitionen						
	Summe						
	Auszahlungen aus Investitionstätigkeit						
24	- Ausz. für den Erwerb von Grundstücken und Gebäuden					-179.331,00	-179.331,00
25	- Ausz. für Baumaßnahmen						
26	- Ausz. für Investitionen in das sonstige Sachanlagevermögen und immaterielle Anlagevermögen davon: Ausz. aus gewährten Investitionszuweisungen und -zuschüssen						
27	- Ausz. für Investitionen in das Finanzanlagevermögen						
	Auszahlungen aus Finanzierungstätigkeit						
32	- Ausz. für die Tilgung von Krediten und wirtschaftlich vergleichbaren Vorgängen für Investitionen						
	Summe					-179.331,00	-179.331,00
	Saldo (Einzahlungen ./ . Auszahlungen)					-179.331,00	-179.331,00

Haushaltsplan Gemeinde Kiedrich

Teilergebnishaushalt Kostenstelle 10523110 Denkmalschutz und -pflege

Gemeinde Kiedrich

Nr.	Bezeichnung	Haushaltsansatz 2026	Haushaltsansatz 2025	Ergebnis Jahresabschluss 2024
01	Privatrechtliche Leistungsentgelte			
02	Öffentlich-rechtliche Leistungsentgelte			
03	Kostenersatzleistungen und -erstattungen			
04	Bestandsveränderungen und andere akt. Eigenleistg.			
05	Steuern steuerähnl. Ertr.einschl.Ertr.aus ges.Uml.			
06	Erträge aus Transferleistungen			
07	Ertr.a.Zuwelsgn.u.Zusch.f.lfd.Zwecke u.allg.Uml.			
08	Ertr.a.Aufl.v.Sonderp.a.Inv.zuw.-zusch.u.-Beltr.	-4.050,00	-4.050,00	-4.052,60
5460100	Erträge Auflös SOPO Invest vom öffentl Bereich	-3.380,00	-3.380,00	-3.382,36
5469000	Erträge Auflösung von sonst SOPO aus Investitionen	-670,00	-670,00	-670,24
09	Sonstige ordentliche Erträge			
10	Summe der ordentlichen Erträge (Pos. 1 - 9)	-4.050,00	-4.050,00	-4.052,60
11	Personalaufwendungen			
12	Versorgungsaufwendungen	2.375,00	2.280,00	1.868,25
6441000	Beihilfen an Versorgungsempfänger	400,00	400,00	
6450100	Aufw. an Versorgungskassen Beamte	1.975,00	1.880,00	1.868,25
13	Aufwendungen für Sach- und Dienstleistungen			
<i>Hinweis: Ansätze sind übertragbar</i>				
6101006	Bewirtschaftung Weinberg d. Ehe			
6101008	Aufwendungen f. Veranstaltungen			
6101007	Sekteinkauf			
6775000	Aufw. für Ingenieurleistungen			
14	Abschreibungen	7.860,00	7.860,00	7.861,10
6620000	Abschr. Gebäude u. -einr. , SachAnlag., InfrStrktV	7.860,00	7.860,00	7.861,10
15	Aufw.f. Zuweisungen und Zuschüsse s.bes.Finanzaufw	2.800,00	2.800,00	
7119000	Übrige Sonstige Zuweisungen und Zuschüsse	2.800,00	2.800,00	
16	Steueraufw.einschl.Aufw.a.ges.Uml.verpfl.			
17	Transferaufwendungen			
18	Sonstige ordentliche Aufwendungen			
19	Summe der ordentlichen Aufwendungen (Pos. 11 - 18)	13.035,00	12.940,00	9.729,35
20	Verwaltungsergebnis (Pos. 10 ./ Ps. 19)	8.985,00	8.890,00	5.676,75
21	Finanzerträge			
22	Zinsen und ähnliche Aufwendungen			
23	Finanzergebnis (Pos. 21 - Pos. 22)			
24	Ordentliches Ergebnis (Pos. 20 + Pos. 23)	8.985,00	8.890,00	5.676,75
25	Außerordentliche Erträge			
26	Außerordentliche Aufwendungen			
27	Außerordentliches Ergebnis (Pos. 25 ./ Pos. 26)			
28	Jahresergebnis vor Intern.Leistungsbez.	8.985,00	8.890,00	5.676,75
32	Jahresergebnis nach Internen Leistungsbeziehungen	8.985,00	8.890,00	5.676,75

Erläuterungen

Erläuterungen zu Sachkonto 7119000

Haushaltsplan Gemeinde Kiedrich

Teilergebnishaushalt Kostenstelle 10523110 Denkmalschutz und -pflege

Gemeinde Kiedrich

Der Ansatz bei Kst. 10523110 SK 7119000 beinhaltet den Aufwand im Rahmen der Verleihung des Kiedricher Denkmalschutzpreises.

Haushaltsplan Gemeinde Kiedrich

Teilergebnishaushalt Produktbereich 11 Ver- und Entsorgung					
Gemeinde Kiedrich					
Produktbereich		11	Ver- und Entsorgung		
		Haushaltsansatz			Ergebnis des Jahresabschlusses 2024
Nr.	Konten	Bezeichnung	2026	2025	
		Ordentliche Erträge			
01	50	Privatrechtliche Leistungsentgelte	-134.150,00	-183.000,00	-144.518,03
02	51	Öffentlich-rechtliche Leistungsentgelte	-1.283.610,00	-1.273.510,00	-1.303.489,53
03	548-549	Kostensatzleistungen und -erstattungen	-35.000,00	-35.000,00	-42.278,00
04	52	Bestandsveränderungen und aktivierte Eigenleistungen			
05	55	Steuern und steuerähnliche Erträge einschl. Erträge aus gesetzlichen Umlagen			
06	547	Erträge aus Transferleistungen			
07	540-543	Erträge aus Zuweisungen und Zuschüssen für lfd. Zwecke und allgemeine Umlagen			
08	546	Erträge aus der Auflösung von Sonderposten aus Investitionszuweisungen, -zuschüssen und Investitionsbeiträgen	-143.050,00	-134.530,00	-168.292,36
09	53	Sonstige ordentliche Erträge	-105.400,00	-105.400,00	-92.432,73
10		Summe der ordentlichen Erträge (Nr. 1 bis 9)	-1.701.210,00	-1.731.440,00	-1.751.010,65
		Ordentliche Aufwendungen			
11	62, 63, 640-643, 647-649, 65	Personalaufwendungen	147.005,00	261.605,00	181.082,55
12	644-646	Versorgungsaufwendungen	17.495,00	25.105,00	22.224,43
13	60, 61, 67-69	Aufwendungen für Sach- und Dienstleistungen	384.970,00	348.730,00	309.812,82
<i>Hinweis: Ansätze sind übertragbar</i>					
14	66	Abschreibungen	242.700,00	244.410,00	248.018,44
15	71	Aufwendungen für Zuweisungen und Zuschüsse sowie besondere Finanzaufwendungen	773.260,00	772.710,00	739.378,07
16	73	Steueraufwendungen einschl. Aufwendungen aus gesetzlichen Umlageverpflichtungen			
17	72	Transferaufwendungen			
18	70, 74, 76	Sonstige ordentliche Aufwendungen			-51,00
19		Summe der ordentlichen Aufwendungen (Nr. 11 bis 18)	1.565.430,00	1.652.560,00	1.500.465,31
<i>Hinweis: Ansätze sind übertragbar</i>					
20		Verwaltungsergebnis (Nr. 10 ./ Nr. 19)	-135.780,00	-78.880,00	-250.545,34
21	56, 57	Finanzerträge			
22	77	Finanzaufwendungen			
23		Finanzergebnis (Nr. 21 bis Nr. 22)			
24		Ordentliches Ergebnis (Verwaltungsergebnis und Finanzergebnis Nr. 20 und Nr. 23)	-135.780,00	-78.880,00	-250.545,34
25	59	Außerordentliche Erträge			
26	79	Außerordentliche Aufwendungen			0,01
27		Außerordentliches Ergebnis (Nr. 25 ./ Nr. 26)			0,01
28		Jahresergebnis vor internen Leistungsbeziehungen (ordentliches Ergebnis und außerordentliches Ergebnis Nr. 24 und Nr. 27)	-135.780,00	-78.880,00	-250.545,33
29		Erlöse der internen Leistungsbeziehungen	-16.100,00	-16.800,00	-16.000,00
30		Kosten der internen Leistungsbeziehungen	227.490,00	224.620,00	240.834,41
31		Ergebnis der internen Leistungsbeziehungen	211.390,00	207.820,00	224.834,41
32		Jahresergebnis nach internen Leistungsbeziehungen	75.610,00	128.940,00	-25.710,92
Erläuterungen					
Erläuterungen zu Sachkonto 5060000					
Der Ansatz bei Kst. 11533110 SK 5060000 beinhaltet die Erträge aus dem Verkauf von Wasser an die Rheingauwasser GmbH. Der Ansatz wurde an das erwartete Vorjahresergebnis angepasst.					

Haushaltsplan Gemeinde Kiedrich

Teilergebnishaushalt Produktbereich 11 Ver- und Entsorgung

Gemeinde Kiedrich

Erläuterungen zu Sachkonto 5110031

Der Ansatz bei Kst. 11538110 SK 5110031 für die Oberflächenentwässerung der öffentlichen Straßen und Plätze korrespondiert mit der Veranschlagung bei Kst. 12545110 SK 6057000. Die entsprechenden Buchungen erfolgen im Rahmen der Erstellung des Jahresabschlusses.

Erläuterungen zu Sachkonto 5309100

Der Ansatz bei Kst. 11531110 SK 5309100 beinhaltet den Ertragsaus der Konzessionsabgabe "Strom".

Erläuterungen zu Sachkonto 5309100

Der Ansatz bei Kst. 11532110 SK 5309100 beinhaltet den Ertrag aus der Konzessionsabgabe "Gas".

Erläuterungen zu Sachkonto 5483000

Der Ansatz bei Kst. 11537110 SK 5483000 beinhaltet den Kostenersatz des Abfallverbandes für die von der Gemeinde Kiedrich erbrachten Leistungen (u.a. Aufnahme von Bestellungen Mülltonnen oder Abrechnung der Müllgebühren).

Erläuterungen zu Sachkonto 5488000

Der Ansatz bei Kst. 11533110 SK 5488000 beinhaltet u.a. die Erträge im Rahmen von Reparaturen an Hausanschlüssen sowie der Ausleihe von Standrohren.

Erläuterungen zu Sachkonto 6001000

Der Ansatz bei Kst. 11533110 SK 6001000 wird aufgrund erwarteter Preissteigerungen für das im Bereich der Wasserversorgung benötigte Filtermaterial angepasst. Aufgrund der Monopolstellung des Lieferanten, ist auch für die Zukunft nicht mit einem sinkenden Preisniveau zu rechnen.

Erläuterungen zu Sachkonto 6101000

Der Ansatz bei Kst. 11533110 SK 6101000 wird für die Kosten der technischen Betriebsführung durch die Rheingauwasser GmbH eingestellt. Aufgrund der Preisgleitklausel des Betriebsführungsvertrages wird mit einer Anpassung des zu zahlenden Entgeltes gerechnet.

Erläuterungen zu Sachkonto 6165000

Der Ansatz bei Kst. 11533110 SK 6165000 beinhaltet in der Hauptsache die Aufwendungen zur Reparatur von Wasserrohrbrüchen. Zusätzlich soll die Quelfassung Siedgraben ertüchtigt werden.

Erläuterungen zu Sachkonto 6165000

Der Ansatz bei Kst. 11538110 SK 6165000 beinhaltet die Aufwendungen für die Unterhaltung der Abwassernetze, welche nicht durch den Ansatz bei SK 7173001 gedeckt sind.

Erläuterungen zu Sachkonto 6165001

Der Ansatz bei Kst. 11538110 SK 6165001 wurde auf Basis der Kostenschätzung des Abwasserverbandes Oberer Rheingau gebildet.

Erläuterungen zu Sachkonto 6171000

Der Ansatz bei Kst. 11533110 SK 6171000 beinhaltet die Aufwendungen für die Entsorgung von verbrauchtem Filtermaterial der Wasseraufbereitung.

Erläuterungen zu Sachkonto 6171000

Der Ansatz bei Kst. 11537110 SK 6171000 beinhaltet die Aufwendungen für die Ortsreinigung (Entsorgung des gesammelten Müllgutes) sowie die Miete der auf dem Bauhofgelände stehenden Sammelcontainer.

Haushaltsplan Gemeinde Kiedrich

Teilergebnishaushalt Produktbereich 11 Ver- und Entsorgung

Gemeinde Kiedrich

Erläuterungen zu Sachkonto 6171000

Der Ansatz bei Kst. 6171000 beinhaltet u.a. den Aufwand für die regelmäßige Reinigung der Sinkkästen.

Erläuterungen zu Sachkonto 6771000

Der Ansatz bei Kst. 11538110 SK 6771000 wird neu gebildet. Der Ansatz wird für die Pflege des Kanalkataster benötigt. Für die erforderliche Neukalkulation der Abwassergebühren für den Zeitraum 2027-2029 werden ebenfalls Mittel im Haushalt aufgenommen.

Erläuterungen zu Sachkonto 6771000

Der Ansatz bei Kst. 11533110 SK 6771000 wird u.a. für die Einstellung der Daten aus der Wasserversorgung in das Caigos-System benötigt. Damit sind die Daten (Lage der Leitungen etc.) in Zukunft in elektronischer Form abrufbar. Weiter soll eine Kammerabefahrung der Quellschächte durchgeführt werden. In den Folgejahren kann der Ansatz wieder reduziert werden. Für die erforderliche Neukalkulation der Wassergebühren für den Zeitraum 2027-2029 werden ebenfalls Mittel im Haushalt aufgenommen.

Erläuterungen zu Sachkonto 6771001

Der Ansatz bei Kst. 11538110 SK 6771001 wurde auf Basis der Kostenschätzung des Abwasserverbandes Oberer Rheingau gebildet.

Erläuterungen zu Sachkonto 6772000

Der Ansatz bei Kst. 11533110 SK 6772000 wird in der Hauptsache für die steuerrechtliche Beratung im Bereich der Wasserversorgung benötigt.

Erläuterungen zu Sachkonto 6775000

Der Ansatz bei Kst. 11538110 SK 6775000 wurde auf Basis der Kostenschätzung des Abwasserverbandes Oberer Rheingau gebildet.

Erläuterungen zu Sachkonto 6831000

Der Ansatz bei Kst. 11533110 SK 6831000 wird aufgrund erwarteter Preisanpassungen entsprechend erhöht.

Erläuterungen zu Sachkonto 6910000

Der Ansatz bei Kst. 11533110 SK 6910000 beinhaltet den Mitgliedsbeitrag an den Verein des Dt. Gas- und Wasserfaches (Mitgliedschaft als Wasserversorger erforderlich).

Erläuterungen zu Sachkonto 7122000

Der Ansatz bei Kst. 11533110 SK 7122000 beinhaltet Aufwendungen für die IKZ Kasse/Steueramt, welche dem Bereich der Wasserversorgung zuzuordnen sind.

Erläuterungen zu Sachkonto 7122000

Der Ansatz bei Kst. 11538110 SK 7122000 beinhaltet die Aufwendungen für die IKZ Kasse/Steueramt für den Abwasserbereich.

Erläuterungen zu Sachkonto 7173001

Der Ansatz bei Kst. 11538110 SK 7173001 beinhaltet die Kosten für die Betriebsführung der Kiedricher Abwasseranlagen durch den Abwasserverband Oberer Rheingau. Der Ansatz wurde entsprechend den Zahlungen des Vorjahres angepasst.

Haushaltsplan Gemeinde Kiedrich

Teilfinanzhaushalt Produktbereich 11 Ver- und Entsorgung							
Gemeinde Kiedrich							
		Haushaltsansatz			Investitions- und Investitionsförderungsmaßnahmen		
Nr.	Bezeichnung	2026	Verpflichtungs-ermächtigungen	2025	Ergebnis des Jahresabschlusses 2024	Gesamtauszahlungsbedarf	davon bisher bereitgestellt
	Einzahlungen aus Investitionstätigkeit						
20	+ Einz. aus Investitionszuweis. und -zuschüssen sowie aus Investitionsbeiträgen						
21	+ Einz. aus Abgängen von Vermögensgegenständen des Sachanlagevermögens und des immateriellen Anlagevermögens						
22	+ Einz. aus Abgängen von Vermögensgegenständen des Finanzanlagevermögens						
	Einzahlungen aus Finanzierungstätigkeit						
31	+ Einz. aus der Aufnahme v. Krediten und wirtschaftlich vergleichbaren Vorgängen für Investitionen						
	Summe						
	Auszahlungen aus Investitionstätigkeit						
24	- Ausz. für den Erwerb von Grundstücken und Gebäuden	-25.000,00		-15.000,00		-685.387,90	-685.387,90
25	- Ausz. für Baumaßnahmen	-820.619,69		-196.200,13	-103.249,18	-8.915.119,44	-3.815.119,44
26	- Ausz. für Investitionen in das sonstige Sachanlagevermögen und immaterielle Anlagevermögen davon: Ausz. aus gewährten Investitionszuweisungen und -zuschüssen					-434.750,00	-434.750,00
27	- Ausz. für Investitionen in das Finanzanlagevermögen						
	Auszahlungen aus Finanzierungstätigkeit						
32	- Ausz. für die Tilgung von Krediten und wirtschaftlich vergleichbaren Vorgängen für Investitionen						
	Summe	-845.619,69		-211.200,13	-103.249,18	-10.035.257,34	-4.935.257,34
	Saldo (Einzahlungen ./ Auszahlungen)	-845.619,69		-211.200,13	-103.249,18	-10.035.257,34	-4.935.257,34

Haushaltsplan Gemeinde Kiedrich

Teilergebnishaushalt Produkt 115311 Elektrizitätsversorgung

Gemeinde Kiedrich

Produktbereich	11	Ver- und Entsorgung
Produktgruppe	11531	Elektrizitätsversorgung
Produkt	115311	Elektrizitätsversorgung

		Haushaltsansatz			Ergebnis des Jahresabschlusses 2024
Nr.	Konten	Bezeichnung	2026	2025	
		Ordentliche Erträge			
01	50	Privatrechtliche Leistungsentgelte			
02	51	Öffentlich-rechtliche Leistungsentgelte			
03	548-549	Kostenersatzleistungen und -erstattungen			
04	52	Bestandsveränderungen und aktivierte Eigenleistungen			
05	55	Steuern und steuerähnliche Erträge einschl. Erträge aus gesetzlichen Umlagen			
06	547	Erträge aus Transferleistungen			
07	540-543	Erträge aus Zuweisungen und Zuschüssen für lfd. Zwecke und allgemeine Umlagen			
08	546	Erträge aus der Auflösung von Sonderposten aus Investitionszuweisungen, -zuschüssen und Investitionsbeiträgen			
09	53	Sonstige ordentliche Erträge	-98.000,00	-98.000,00	-84.938,63
10		Summe der ordentlichen Erträge (Nr. 1 bis 9)	-98.000,00	-98.000,00	-84.938,63
		Ordentliche Aufwendungen			
11	62, 63, 640-643, 647-649, 65	Personalaufwendungen			
12	644-646	Versorgungsaufwendungen			
13	60, 61, 67-69	Aufwendungen für Sach- und Dienstleistungen			
<i>Hinweis: Ansätze sind übertragbar</i>					
14	66	Abschreibungen			
15	71	Aufwendungen für Zuweisungen und Zuschüsse sowie besondere Finanzaufwendungen			
16	73	Steueraufwendungen einschl. Aufwendungen aus gesetzlichen Umlageverpflichtungen			
17	72	Transferaufwendungen			
18	70, 74, 76	Sonstige ordentliche Aufwendungen			
19		Summe der ordentlichen Aufwendungen (Nr. 11 bis 18)			
<i>Hinweis: Ansätze sind übertragbar</i>					
20		Verwaltungsergebnis (Nr. 10 ./ Nr. 19)	-98.000,00	-98.000,00	-84.938,63
21	56, 57	Finanzerträge			
22	77	Finanzaufwendungen			
23		Finanzergebnis (Nr. 21 bis Nr. 22)			
24		Ordentliches Ergebnis (Verwaltungsergebnis und Finanzergebnis Nr. 20 und Nr. 23)	-98.000,00	-98.000,00	-84.938,63
25	59	Außerordentliche Erträge			
26	79	Außerordentliche Aufwendungen			
27		Außerordentliches Ergebnis (Nr. 25 ./ Nr. 26)			
28		Jahresergebnis vor internen Leistungsbeziehungen (ordentliches Ergebnis und außerordentliches Ergebnis Nr. 24 und Nr. 27)	-98.000,00	-98.000,00	-84.938,63
29		Erlöse der internen Leistungsbeziehungen			
30		Kosten der internen Leistungsbeziehungen			
31		Ergebnis der internen Leistungsbeziehungen			
32		Jahresergebnis nach internen Leistungsbeziehungen	-98.000,00	-98.000,00	-84.938,63

Erläuterungen

Erläuterungen zu Sachkonto 5309100

Der Ansatz bei Kst. 11531110 SK 5309100 beinhaltet den Ertragaus der Konzessionsabgabe "Strom".

Haushaltsplan Gemeinde Kiedrich

Teilergebnishaushalt Produkt 115311 Elektrizitätsversorgung

Gemeinde Kiedrich

Haushaltsplan Gemeinde Kiedrich

Teilfinanzhaushalt Produkt 115311 Elektrizitätsversorgung							
Gemeinde Kiedrich							
		Haushaltsansatz			Investitions- und Investitionsförderungsmaßnahmen		
Nr.	Bezeichnung	2026	Verpflichtungs-ermächtigungen	2025	Ergebnis des Jahresabschlusses 2024	Gesamtauszahlungsbedarf	davon bisher bereitgestellt
	Einzahlungen aus Investitionstätigkeit						
20	+ Einz. aus Investitionszuweis. und -zuschüssen sowie aus Investitionsbeiträgen						
21	+ Einz. aus Abgängen von Vermögensgegenständen des Sachanlagevermögens und des immateriellen Anlagevermögens						
22	+ Einz. aus Abgängen von Vermögensgegenständen des Finanzanlagevermögens						
	Einzahlungen aus Finanzierungstätigkeit						
31	+ Einz. aus der Aufnahme v. Krediten und wirtschaftlich vergleichbaren Vorgängen für Investitionen						
	Summe						
	Auszahlungen aus Investitionstätigkeit						
24	- Ausz. für den Erwerb von Grundstücken und Gebäuden						
25	- Ausz. für Baumaßnahmen						
26	- Ausz. für Investitionen in das sonstige Sachanlagevermögen und immaterielle Anlagevermögen davon: Ausz. aus gewährten Investitionszuweisungen und -zuschüssen					-42.000,00	-42.000,00
27	- Ausz. für Investitionen in das Finanzanlagevermögen						
	Auszahlungen aus Finanzierungstätigkeit						
32	- Ausz. für die Tilgung von Krediten und wirtschaftlich vergleichbaren Vorgängen für Investitionen						
	Summe					-42.000,00	-42.000,00
	Saldo (Einzahlungen ./ Auszahlungen)					-42.000,00	-42.000,00

Haushaltsplan Gemeinde Kiedrich

Teilergebnishaushalt Kostenstelle 11531110 Elektrizitätsversorgung				
Gemeinde Kiedrich				
Nr.	Bezeichnung	Haushaltsansatz 2026	Haushaltsansatz 2025	Ergebnis Jahresabschluss 2024
01	Privatrechtliche Leistungsentgelte			
02	Öffentlich-rechtliche Leistungsentgelte			
03	Kostenersatzleistungen und -erstattungen			
04	Bestandsveränderungen und andere akt. Eigenleistg.			
05	Steuern steuerähnl. Ertr.einschl.Ertr.aus ges.Uml.			
06	Erträge aus Transferleistungen			
07	Ertr.a.Zuwelsgn.u.Zusch.f.lfd.Zwecke u.allg.Uml.			
08	Ertr.a.Aufv.v.Sonderp.a.Inv.zuw.-zusch.u.-Beltr.			
09	Sonstige ordentliche Erträge	-98.000,00	-98.000,00	-84.938,63
5309100	Konzessionsabgaben	-98.000,00	-98.000,00	-84.938,63
10	Summe der ordentlichen Erträge (Pos. 1 - 9)	-98.000,00	-98.000,00	-84.938,63
11	Personalaufwendungen			
12	Versorgungsaufwendungen			
13	Aufwendungen für Sach- und Dienstleistungen			
<i>Hinweis: Ansätze sind übertragbar</i>				
6101006	Bewirtschaftung Weinberg d. Ehe			
6101008	Aufwendungen f. Veranstaltungen			
6101007	Sekteinkauf			
6775000	Aufw. für Ingenieurleistungen			
14	Abschreibungen			
15	Aufw.f. Zuweisungen und Zuschüsse s.bes.Finanzaufw			
16	Steueraufw.einschl.Aufw.a.ges.Uml.verpfl.			
17	Transferaufwendungen			
18	Sonstige ordentliche Aufwendungen			
19	Summe der ordentlichen Aufwendungen (Pos. 11 - 18)			
20	Verwaltungsergebnis (Pos. 10 ./ Ps. 19)	-98.000,00	-98.000,00	-84.938,63
21	Finanzerträge			
22	Zinsen und ähnliche Aufwendungen			
23	Finanzergebnis (Pos. 21 - Pos. 22)			
24	Ordentliches Ergebnis (Pos. 20 + Pos. 23)	-98.000,00	-98.000,00	-84.938,63
25	Außerordentliche Erträge			
26	Außerordentliche Aufwendungen			
27	Außerordentliches Ergebnis (Pos. 25 ./ Pos. 26)			
28	Jahresergebnis vor Intern.Leistungsbez.	-98.000,00	-98.000,00	-84.938,63
32	Jahresergebnis nach Internen Leistungsbeziehungen	-98.000,00	-98.000,00	-84.938,63
Erläuterungen				
Erläuterungen zu Sachkonto 5309100				
Der Ansatz bei Kst. 11531110 SK 5309100 beinhaltet den Ertrag aus der Konzessionsabgabe "Strom".				

Haushaltsplan Gemeinde Kiedrich

Teilergebnishaushalt Produkt 115321 Gasversorgung

Gemeinde Kiedrich

Produktbereich	11	Ver- und Entsorgung
Produktgruppe	11532	Gasversorgung
Produkt	115321	Gasversorgung

		Haushaltsansatz			Ergebnis des Jahresabschlusses 2024
Nr.	Konten	Bezeichnung	2026	2025	
		Ordentliche Erträge			
01	50	Privatrechtliche Leistungsentgelte			
02	51	Öffentlich-rechtliche Leistungsentgelte			
03	548-549	Kostensatzleistungen und -erstattungen			
04	52	Bestandsveränderungen und aktivierte Eigenleistungen			
05	55	Steuern und steuerähnliche Erträge einschl. Erträge aus gesetzlichen Umlagen			
06	547	Erträge aus Transferleistungen			
07	540-543	Erträge aus Zuweisungen und Zuschüssen für lfd. Zwecke und allgemeine Umlagen			
08	546	Erträge aus der Auflösung von Sonderposten aus Investitionszuweisungen, -zuschüssen und Investitionsbeiträgen			
09	53	Sonstige ordentliche Erträge	-7.400,00	-7.400,00	-7.091,97
10		Summe der ordentlichen Erträge (Nr. 1 bis 9)	-7.400,00	-7.400,00	-7.091,97
		Ordentliche Aufwendungen			
11	62, 63, 640-643, 647-649, 65	Personalaufwendungen			
12	644-646	Versorgungsaufwendungen			
13	60, 61, 67-69	Aufwendungen für Sach- und Dienstleistungen			
<i>Hinweis: Ansätze sind übertragbar</i>					
14	66	Abschreibungen			
15	71	Aufwendungen für Zuweisungen und Zuschüsse sowie besondere Finanzaufwendungen			
16	73	Steueraufwendungen einschl. Aufwendungen aus gesetzlichen Umlageverpflichtungen			
17	72	Transferaufwendungen			
18	70, 74, 76	Sonstige ordentliche Aufwendungen			
19		Summe der ordentlichen Aufwendungen (Nr. 11 bis 18)			
<i>Hinweis: Ansätze sind übertragbar</i>					
20		Verwaltungsergebnis (Nr. 10 ./ Nr. 19)	-7.400,00	-7.400,00	-7.091,97
21	56, 57	Finanzerträge			
22	77	Finanzaufwendungen			
23		Finanzergebnis (Nr. 21 bis Nr. 22)			
24		Ordentliches Ergebnis (Verwaltungsergebnis und Finanzergebnis Nr. 20 und Nr. 23)	-7.400,00	-7.400,00	-7.091,97
25	59	Außerordentliche Erträge			
26	79	Außerordentliche Aufwendungen			
27		Außerordentliches Ergebnis (Nr. 25 ./ Nr. 26)			
28		Jahresergebnis vor internen Leistungsbeziehungen (ordentliches Ergebnis und außerordentliches Ergebnis Nr. 24 und Nr. 27)	-7.400,00	-7.400,00	-7.091,97
29		Erlöse der internen Leistungsbeziehungen			
30		Kosten der internen Leistungsbeziehungen			
31		Ergebnis der internen Leistungsbeziehungen			
32		Jahresergebnis nach internen Leistungsbeziehungen	-7.400,00	-7.400,00	-7.091,97

Erläuterungen

Erläuterungen zu Sachkonto 5309100

Der Ansatz beo Kst. 11532110 SK 5309100 beinhaltet den Ertrag aus der Konzessionsabgabe "Gas".

Haushaltsplan Gemeinde Kiedrich

Teilergebnishaushalt Produkt 115321 Gasversorgung

Gemeinde Kiedrich

Haushaltsplan Gemeinde Kiedrich

Teilfinanzhaushalt Produkt 115321 Gasversorgung							
Gemeinde Kiedrich							
		Haushaltsansatz			Investitions- und Investitionsförderungsmaßnahmen		
Nr.	Bezeichnung	2026	Verpflichtungs-ermächtigungen	2025	Ergebnis des Jahresabschlusses 2024	Gesamtauszahlungsbedarf	davon bisher bereitgestellt
	Einzahlungen aus Investitionstätigkeit						
20	+ Einz. aus Investitionszuweis. und -zuschüssen sowie aus Investitionsbeiträgen						
21	+ Einz. aus Abgängen von Vermögensgegenständen des Sachanlagevermögens und des immateriellen Anlagevermögens						
22	+ Einz. aus Abgängen von Vermögensgegenständen des Finanzanlagevermögens						
	Einzahlungen aus Finanzierungstätigkeit						
31	+ Einz. aus der Aufnahme v. Krediten und wirtschaftlich vergleichbaren Vorgängen für Investitionen						
	Summe						
	Auszahlungen aus Investitionstätigkeit						
24	- Ausz. für den Erwerb von Grundstücken und Gebäuden						
25	- Ausz. für Baumaßnahmen						
26	- Ausz. für Investitionen in das sonstige Sachanlagevermögen und immaterielle Anlagevermögen davon: Ausz. aus gewährten Investitionszuweisungen und -zuschüssen						
27	- Ausz. für Investitionen in das Finanzanlagevermögen						
	Auszahlungen aus Finanzierungstätigkeit						
32	- Ausz. für die Tilgung von Krediten und wirtschaftlich vergleichbaren Vorgängen für Investitionen						
	Summe						
	Saldo (Einzahlungen ./ Auszahlungen)						

Haushaltsplan Gemeinde Kiedrich

Teilergebnishaushalt Kostenstelle 11532110 Gasversorgung				
Gemeinde Kiedrich				
Nr.	Bezeichnung	Haushaltsansatz 2026	Haushaltsansatz 2025	Ergebnis Jahresabschluss 2024
01	Privatrechtliche Leistungsentgelte			
02	Öffentlich-rechtliche Leistungsentgelte			
03	Kostenersatzleistungen und -erstattungen			
04	Bestandsveränderungen und andere akt. Eigenleistg.			
05	Steuern steuerähnl. Ertr.einschl.Ertr.aus ges.Uml.			
06	Erträge aus Transferleistungen			
07	Ertr.a.Zuwelsgn.u.Zusch.f.lfd.Zwecke u.allg.Uml.			
08	Ertr.a.Aufv.v.Sonderp.a.Inv.zuw.-zusch.u.-Beltr.			
09	Sonstige ordentliche Erträge	-7.400,00	-7.400,00	-7.091,97
5309100	Konzessionsabgaben	-7.400,00	-7.400,00	-7.091,97
10	Summe der ordentlichen Erträge (Pos. 1 - 9)	-7.400,00	-7.400,00	-7.091,97
11	Personalaufwendungen			
12	Versorgungsaufwendungen			
13	Aufwendungen für Sach- und Dienstleistungen			
<i>Hinweis: Ansätze sind übertragbar</i>				
6101006	Bewirtschaftung Weinberg d. Ehe			
6101008	Aufwendungen f. Veranstaltungen			
6101007	Sekteinkauf			
6775000	Aufw. für Ingenieurleistungen			
14	Abschreibungen			
15	Aufw.f. Zuweisungen und Zuschüsse s.bes.Finanzaufw			
16	Steueraufw.einschl.Aufw.a.ges.Uml.verpfl.			
17	Transferaufwendungen			
18	Sonstige ordentliche Aufwendungen			
19	Summe der ordentlichen Aufwendungen (Pos. 11 - 18)			
20	Verwaltungsergebnis (Pos. 10 ./ Ps. 19)	-7.400,00	-7.400,00	-7.091,97
21	Finanzerträge			
22	Zinsen und ähnliche Aufwendungen			
23	Finanzergebnis (Pos. 21 - Pos. 22)			
24	Ordentliches Ergebnis (Pos. 20 + Pos. 23)	-7.400,00	-7.400,00	-7.091,97
25	Außerordentliche Erträge			
26	Außerordentliche Aufwendungen			
27	Außerordentliches Ergebnis (Pos. 25 ./ Pos. 26)			
28	Jahresergebnis vor Intern.Leistungsbez.	-7.400,00	-7.400,00	-7.091,97
32	Jahresergebnis nach Internen Leistungsbeziehungen	-7.400,00	-7.400,00	-7.091,97
Erläuterungen				
Erläuterungen zu Sachkonto 5309100				
Der Ansatz beo Kst. 11532110 SK 5309100 beinhaltet den Ertrag aus der Konzessionsabgabe "Gas".				

Haushaltsplan Gemeinde Kiedrich

Teilergebnishaushalt Produkt 115331 Wasserversorgung					
Gemeinde Kiedrich					
Produktbereich		11	Ver- und Entsorgung		
Produktgruppe		11533	Wasserversorgung		
Produkt		115331	Wasserversorgung		
		Haushaltsansatz			Ergebnis des Jahresabschlusses 2024
Nr.	Konten	Bezeichnung	2026	2025	
		Ordentliche Erträge			
01	50	Privatrechtliche Leistungsentgelte	-134.150,00	-183.000,00	-144.518,03
02	51	Öffentlich-rechtliche Leistungsentgelte	-280.000,00	-280.000,00	-276.685,94
03	548-549	Kostensatzleistungen und -erstattungen	-5.000,00	-5.000,00	-12.821,60
04	52	Bestandsveränderungen und aktivierte Eigenleistungen			
05	55	Steuern und steuerähnliche Erträge einschl. Erträge aus gesetzlichen Umlagen			
06	547	Erträge aus Transferleistungen			
07	540-543	Erträge aus Zuweisungen und Zuschüssen für lfd. Zwecke und allgemeine Umlagen			
08	546	Erträge aus der Auflösung von Sonderposten aus Investitionszuweisungen, -zuschüssen und Investitionsbeiträgen	-44.850,00	-46.030,00	-16.383,30
09	53	Sonstige ordentliche Erträge			-379,45
10		Summe der ordentlichen Erträge (Nr. 1 bis 9)	-464.000,00	-514.030,00	-450.788,32
		Ordentliche Aufwendungen			
11	62, 63, 640-643, 647-649, 65	Personalaufwendungen	93.935,00	210.205,00	133.740,36
12	644-646	Versorgungsaufwendungen	11.380,00	19.240,00	16.837,39
13	60, 61, 67-69	Aufwendungen für Sach- und Dienstleistungen	268.320,00	256.580,00	198.307,70
<i>Hinweis: Ansätze sind übertragbar</i>					
14	66	Abschreibungen	97.440,00	98.560,00	100.449,49
15	71	Aufwendungen für Zuweisungen und Zuschüsse sowie besondere Finanzaufwendungen	6.500,00	6.500,00	6.350,00
16	73	Steueraufwendungen einschl. Aufwendungen aus gesetzlichen Umlageverpflichtungen			
17	72	Transferaufwendungen			
18	70, 74, 76	Sonstige ordentliche Aufwendungen			-51,00
19		Summe der ordentlichen Aufwendungen (Nr. 11 bis 18)	477.575,00	591.085,00	455.633,94
<i>Hinweis: Ansätze sind übertragbar</i>					
20		Verwaltungsergebnis (Nr. 10 ./ Nr. 19)	13.575,00	77.055,00	4.845,62
21	56, 57	Finanzerträge			
22	77	Finanzaufwendungen			
23		Finanzergebnis (Nr. 21 bis Nr. 22)			
24		Ordentliches Ergebnis (Verwaltungsergebnis und Finanzergebnis Nr. 20 und Nr. 23)	13.575,00	77.055,00	4.845,62
25	59	Außerordentliche Erträge			
26	79	Außerordentliche Aufwendungen			0,01
27		Außerordentliches Ergebnis (Nr. 25 ./ Nr. 26)			0,01
28		Jahresergebnis vor internen Leistungsbeziehungen (ordentliches Ergebnis und außerordentliches Ergebnis Nr. 24 und Nr. 27)	13.575,00	77.055,00	4.845,63
29		Erlöse der internen Leistungsbeziehungen	-16.100,00	-16.800,00	-16.000,00
30		Kosten der internen Leistungsbeziehungen	79.620,00	72.260,00	78.630,82
31		Ergebnis der internen Leistungsbeziehungen	63.520,00	55.460,00	62.630,82
32		Jahresergebnis nach internen Leistungsbeziehungen	77.095,00	132.515,00	67.476,45
Erläuterungen					
Erläuterungen zu Sachkonto 5060000					
Der Ansatz bei Kst. 11533110 SK 5060000 beinhaltet die Erträge aus dem Verkauf von Wasser an die Rheingauwasser GmbH. Der					

Haushaltsplan Gemeinde Kiedrich

Teilergebnishaushalt Produkt 115331 Wasserversorgung

Gemeinde Kiedrich

Ansatz wurde an das erwartete Vorjahresergebnis angepasst.

Erläuterungen zu Sachkonto 5488000

Der Ansatz bei Kst. 11533110 SK 5488000 beinhaltet u.a. die Erträge im Rahmen von Reparaturen an Hausanschlüssen sowie der Ausleihe von Standrohren.

Erläuterungen zu Sachkonto 6001000

Der Ansatz bei Kst. 11533110 SK 6001000 wird aufgrund erwarteter Preissteigerungen für das im Bereich der Wasserversorgung benötigte Filtermaterial angepasst. Aufgrund der Monopolstellung des Lieferanten, ist auch für die Zukunft nicht mit einem sinkenden Preisniveau zu rechnen.

Erläuterungen zu Sachkonto 6101000

Der Ansatz bei Kst. 11533110 SK 6101000 wird für die Kosten der technischen Betriebsführung durch die Rheingauwasser GmbH eingestellt. Aufgrund der Preisgleitklausel des Betriebsführungsvertrages wird mit einer Anpassung des zu zahlenden Entgeltes gerechnet.

Erläuterungen zu Sachkonto 6165000

Der Ansatz bei Kst. 11533110 SK 6165000 beinhaltet in der Hauptsache die Aufwendungen zur Reparatur von Wasserrohrbrüchen. Zusätzlich soll die Quellsfassung Sielgraben ertüchtigt werden.

Erläuterungen zu Sachkonto 6171000

Der Ansatz bei Kst. 11533110 SK 6171000 beinhaltet die Aufwendungen für die Entsorgung von verbrauchtem Filtermaterial der Wasseraufbereitung.

Erläuterungen zu Sachkonto 6771000

Der Ansatz bei Kst. 11533110 SK 6771000 wird u.a. für die Einstellung der Daten aus der Wasserversorgung in das Caigos-System benötigt. Damit sind die Daten (Lage der Leitungen etc.) in Zukunft in elektronischer Form abrufbar. Weiter soll eine Kammerabefahrung der Quellschächte durchgeführt werden. In den Folgejahren kann der Ansatz wieder reduziert werden. Für die erforderliche Neukalkulation der Wassergebühren für den Zeitraum 2027-2029 werden ebenfalls Mittel im Haushalt aufgenommen.

Erläuterungen zu Sachkonto 6772000

Der Ansatz bei Kst. 11533110 SK 6772000 wird in der Hauptsache für die steuerrechtliche Beratung im Bereich der Wasserversorgung benötigt.

Erläuterungen zu Sachkonto 6831000

Der Ansatz bei Kst. 11533110 SK 6831000 wird aufgrund erwarteter Preisanpassungen entsprechend erhöht.

Erläuterungen zu Sachkonto 6910000

Der Ansatz bei Kst. 11533110 SK 6910000 beinhaltet den Mitgliedsbeitrag an den Verein des Dt. Gas- und Wasserfaches (Mitgliedschaft als Wasserversorger erforderlich).

Erläuterungen zu Sachkonto 7122000

Der Ansatz bei Kst. 11533110 SK 7122000 beinhaltet Aufwendungen für die IKZ Kasse/Steueramt, welche dem Bereich der Wasserversorgung zuzuordnen sind.

Haushaltsplan Gemeinde Kiedrich

Teilfinanzhaushalt Produkt 115331 Wasserversorgung							
Gemeinde Kiedrich							
		Haushaltsansatz			Investitions- und Investitionsförderungsmaßnahmen		
Nr.	Bezeichnung	2026	Verpflichtungs-ermächtigungen	2025	Ergebnis des Jahresabschlusses 2024	Gesamtauszahlungsbedarf	davon bisher bereitgestellt
	Einzahlungen aus Investitionstätigkeit						
20	+ Einz. aus Investitionszuweis. und -zuschüssen sowie aus Investitionsbeiträgen						
21	+ Einz. aus Abgängen von Vermögensgegenständen des Sachanlagevermögens und des immateriellen Anlagevermögens						
22	+ Einz. aus Abgängen von Vermögensgegenständen des Finanzanlagevermögens						
	Einzahlungen aus Finanzierungstätigkeit						
31	+ Einz. aus der Aufnahme v. Krediten und wirtschaftlich vergleichbaren Vorgängen für Investitionen						
	Summe						
	Auszahlungen aus Investitionstätigkeit						
24	- Ausz. für den Erwerb von Grundstücken und Gebäuden	-25.000,00		-15.000,00		-573.236,90	-573.236,90
25	- Ausz. für Baumaßnahmen	-365.980,00		-95.100,13	-97.514,16	-4.077.679,75	-2.077.679,75
26	- Ausz. für Investitionen in das sonstige Sachanlagevermögen und immaterielle Anlagevermögen davon: Ausz. aus gewährten Investitionszuweisungen und -zuschüssen					-390.050,00	-390.050,00
27	- Ausz. für Investitionen in das Finanzanlagevermögen						
	Auszahlungen aus Finanzierungstätigkeit						
32	- Ausz. für die Tilgung von Krediten und wirtschaftlich vergleichbaren Vorgängen für Investitionen						
	Summe	-390.980,00		-110.100,13	-97.514,16	-5.040.966,65	-3.040.966,65
	Saldo (Einzahlungen ./ Auszahlungen)	-390.980,00		-110.100,13	-97.514,16	-5.040.966,65	-3.040.966,65

Haushaltsplan Gemeinde Kiedrich

Teilergebnishaushalt Kostenstelle 11533110 Wasserversorgung				
Gemeinde Kiedrich				
Nr.	Bezeichnung	Haushaltsansatz 2026	Haushaltsansatz 2025	Ergebnis Jahresabschluss 2024
01	Privatrechtliche Leistungsentgelte	-134.150,00	-183.000,00	-144.518,03
5003001	Mieterträge Wasserzähler	-58.000,00	-58.000,00	-58.780,00
5060000	Umsatzerlöse aus Handelswaren	-76.150,00	-125.000,00	-85.738,03
02	Öffentlich-rechtliche Leistungsentgelte	-280.000,00	-280.000,00	-276.685,94
5110005	Wassergeld	-280.000,00	-280.000,00	-276.685,94
03	Kostensatzleistungen und -erstattungen	-5.000,00	-5.000,00	-12.821,60
5488000	Kostenerstattungen von übrigen Bereichen	-5.000,00	-5.000,00	-12.821,60
04	Bestandsveränderungen und andere akt. Eigenleistg.			
05	Steuern steuerähnl. Ertr.einschl.Ertr.aus ges.Uml.			
06	Erträge aus Transferleistungen			
07	Ertr.a.Zuwelsgn.u.Zusch.f.lfd.Zwecke u.allg.Uml.			
08	Ertr.a.Aufl.v.Sonderp.a.Inv.zuw.-zusch.u.-Beitr.	-44.850,00	-46.030,00	-16.383,30
5463000	Erträge Auflös SOPO Gebührenaussgl	-30.000,00	-30.000,00	
5462000	Erträge Auflösung von SOPO Investitionsbeiträgen	-14.850,00	-16.030,00	-16.383,30
09	Sonstige ordentliche Erträge			-379,45
5380000	Erträge Herabsetz/Auflös Rückst (außer Instandhal)			-334,09
10	Summe der ordentlichen Erträge (Pos. 1 - 9)	-464.000,00	-514.030,00	-450.788,32
11	Personalaufwendungen	93.935,00	210.205,00	133.740,36
6201000	Entg. für geleist. Arbeitszeit (einschl. Zulagen)	59.455,00	149.975,00	92.214,88
6201001	Leistungsentgelt	1.190,00	3.000,00	2.485,60
6222000	Sonderzuwendungen Arbeitnehmer	4.250,00	9.115,00	7.011,67
6301000	Dienst-, Amtsbezüge einschl. tarifl. Zulagen	14.275,00	13.620,00	13.367,64
6311000	Leistungsentgelt Beamte	285,00	270,00	239,07
6321000	Sonderzuw. Beamte	710,00	680,00	637,56
6401000	AG-Anteil zur Sozialvers. Entgeltbereich	13.370,00	33.145,00	17.783,94
6490100	Beihilfen Bezügebereich	400,00	400,00	
12	Versorgungsaufwendungen	11.380,00	19.240,00	16.837,39
6450100	Aufw. an Versorgungskassen Beamte	5.930,00	5.625,00	5.591,89
6451000	Auf. an Verso. kassen f tarifl. Beschäftigte	5.450,00	13.615,00	11.245,50
13	Aufwendungen für Sach- und Dienstleistungen	268.320,00	256.580,00	198.307,70
<i>Hinweis: Ansätze sind übertragbar</i>				
6001000	Rohstoffe/ Material/ Vorprodukte/ Fremdbauteile	50.000,00	45.000,00	47.845,44
6010100	Aufw. für Büromat. u. Drucks. d. Verw. u. ähnl. Ei	100,00	100,00	
6051000	Strom	6.500,00	6.500,00	6.654,28
6055000	Treibstoffe			918,38
6030300	Werkzeuge			84,84
6063000	Materialaufw. für Einrichtungen und Ausstattungen			240,11
6070000	Aufw. für Berufskleidung, Arbeitsschuttmittel		300,00	376,20
6101000	Fremdleist. für Erzeugnisse u. and. Umsatzleist.	129.500,00	126.000,00	62.896,95
6101006	Bewirtschaftung Weinberg d. Ehe			
6101008	Aufwendungen f. Veranstaltungen			
6101007	Sekteinkauf			
6161000	Instandh. Gebäude, Außenanl. (Bauunterhaltung)	10.000,00	10.000,00	9.852,50
6162000	Instandh. von techn. Anlagen in Betriebsbauten	15.000,00	15.000,00	
<i>Hinweis: Ansätze sind übertragbar</i>				
6163000	Instandh. von Einrichtungen und Ausstattungen	1.500,00	3.000,00	3.113,76
<i>Hinweis: Ansätze sind übertragbar</i>				
6164000	Instandhaltung von Fahrzeugen			53,44
6165000	Instandh. v. Sachanl. Gemeingebr., Infrastr.verm.	25.000,00	25.000,00	35.161,98

Haushaltsplan Gemeinde Kiedrich

Teilergebnishaushalt Kostenstelle 11533110 Wasserversorgung				
Gemeinde Kiedrich				
Nr.	Bezeichnung	Haushaltsansatz 2026	Haushaltsansatz 2025	Ergebnis Jahresabschluss 2024
6171000	Aufwendungen für Fremdentorgung	1.500,00	1.500,00	814,30
6701000	Mieten, Pachten, Erbbauzinsen	30,00	30,00	25,56
6710000	Leasing			1.287,71
6771000	Aufw. für Sachverst., Rechtsanwälte u. Gerichtskos	14.000,00	10.000,00	12.428,98
6772000	Aufw. für Steuerberatung & Wirtschaftsprüfung	7.000,00	6.800,00	7.088,99
6775000	Aufw. für Ingenieurleistungen			
6831000	Datenübertragungskosten	3.090,00	2.500,00	3.843,16
6832000	Telefonkosten	800,00	800,00	782,24
6900100	Beiträge f. Gebäudebezogene Versicherungen	1.800,00	2.050,00	2.037,90
6901000	Kfz-Versicherungsbeiträge			354,72
6909000	Beiträge für sonstige Versicherungen	2.000,00	2.000,00	1.824,27
6910000	Beitr. Wirtschaftsverb. & Berufsvertr., sonst. Vere	500,00		621,99
14	Abschreibungen	97.440,00	98.560,00	100.449,49
6620000	Abschr. Gebäude u. -einr., SachAnlag., InfrStrktV	93.450,00	94.210,00	95.887,97
6630000	Abschr. auf techn. Anlagen u. Maschinen	3.910,00	4.200,00	4.396,09
6642000	Abschr. auf Betriebsausstattung	80,00	150,00	165,43
15	Aufw.f. Zuweisungen und Zuschüsse s.bes.Finanzaufw	6.500,00	6.500,00	6.350,00
7122000	Zuweisungen für laufende Zwecke an Gemeinden (GV)	6.500,00	6.500,00	6.350,00
16	Steueraufw.einschl.Aufw.a.ges.Uml.verpfl.			
17	Transferaufwendungen			
18	Sonstige ordentliche Aufwendungen			-51,00
7030000	Kfz-Steuer			-51,00
19	Summe der ordentlichen Aufwendungen (Pos. 11 - 18)	477.575,00	591.085,00	455.633,94
20	Verwaltungsergebnis (Pos. 10 ./ Ps. 19)	13.575,00	77.055,00	4.845,62
21	Finanzerträge			
22	Zinsen und ähnliche Aufwendungen			
23	Finanzergebnis (Pos. 21 - Pos. 22)			
24	Ordentliches Ergebnis (Pos. 20 + Pos. 23)	13.575,00	77.055,00	4.845,62
25	Außerordentliche Erträge			
26	Außerordentliche Aufwendungen			0,01
27	Außerordentliches Ergebnis (Pos. 25 ./ Pos. 26)			0,01
28	Jahresergebnis vor Intern.LLeistungsbez.	13.575,00	77.055,00	4.845,63
29	Erträge der Internen Leistungsbeziehungen	-16.100,00	-16.800,00	-16.000,00
9002300	Erträge aus interner Kostenerstattung	-16.100,00	-16.800,00	-16.000,00
30	Aufwendungen der Internen Leistungsbeziehungen	79.620,00	72.260,00	78.630,82
9002200	Aufwand Verzinsung Anlagekapital	60.730,00	64.460,00	71.752,98
9002400	Aufwand aus interner Kostenerstattung	18.890,00	7.800,00	6.877,84
31	Saldo der Internen Leistungsbeziehungen	63.520,00	55.460,00	62.630,82
32	Jahresergebnis nach Internen Leistungsbeziehungen	77.095,00	132.515,00	67.476,45
Erläuterungen				
Erläuterungen zu Sachkonto 5060000				
Der Ansatz bei Kst. 11533110 SK 5060000 beinhaltet die Erträge aus dem Verkauf von Wasser an die Rheingauwasser GmbH. Der Ansatz wurde an das erwartete Vorjahresergebnis angepasst.				

Haushaltsplan Gemeinde Kiedrich

Teilergebnishaushalt Kostenstelle 11533110 Wasserversorgung

Gemeinde Kiedrich

Erläuterungen zu Sachkonto 5488000

Der Ansatz bei Kst. 11533110 SK 5488000 beinhaltet u.a. die Erträge im Rahmen von Reparaturen an Hausanschlüssen sowie der Ausleihe von Standrohren.

Erläuterungen zu Sachkonto 6001000

Der Ansatz bei Kst. 11533110 SK 6001000 wird aufgrund erwarteter Preissteigerungen für das im Bereich der Wasserversorgung benötigte Filtermaterial angepasst. Aufgrund der Monopolstellung des Lieferanten, ist auch für die Zukunft nicht mit einem sinkenden Preisniveau zu rechnen.

Erläuterungen zu Sachkonto 6101000

Der Ansatz bei Kst. 11533110 SK 6101000 wird für die Kosten der technischen Betriebsführung durch die Rheingauwasser GmbH eingestellt. Aufgrund der Preisgleitklausel des Betriebsführungsvertrages wird mit einer Anpassung des zu zahlenden Entgeltes gerechnet.

Erläuterungen zu Sachkonto 6165000

Der Ansatz bei Kst. 11533110 SK 6165000 beinhaltet in der Hauptsache die Aufwendungen zur Reparatur von Wasserrohrbrüchen. Zusätzlich soll die Quellsfassung Siedgraben ertüchtigt werden.

Erläuterungen zu Sachkonto 6171000

Der Ansatz bei Kst. 11533110 SK 6171000 beinhaltet die Aufwendungen für die Entsorgung von verbrauchtem Filtermaterial der Wasseraufbereitung.

Erläuterungen zu Sachkonto 6771000

Der Ansatz bei Kst. 11533110 SK 6771000 wird u.a. für die Einstellung der Daten aus der Wasserversorgung in das Caigos-System benötigt. Damit sind die Daten (Lage der Leitungen etc.) in Zukunft in elektronischer Form abrufbar. Weiter soll eine Kammerabefahrung der Quellschächte durchgeführt werden. In den Folgejahren kann der Ansatz wieder reduziert werden. Für die erforderliche Neukalkulation der Wassergebühren für den Zeitraum 2027-2029 werden ebenfalls Mittel im Haushalt aufgenommen.

Erläuterungen zu Sachkonto 6772000

Der Ansatz bei Kst. 11533110 SK 6772000 wird in der Hauptsache für die steuerrechtliche Beratung im Bereich der Wasserversorgung benötigt.

Erläuterungen zu Sachkonto 6831000

Der Ansatz bei Kst. 11533110 SK 6831000 wird aufgrund erwarteter Preisanpassungen entsprechend erhöht.

Erläuterungen zu Sachkonto 6910000

Der Ansatz bei Kst. 11533110 SK 6910000 beinhaltet den Mitgliedsbeitrag an den Verein des Dt. Gas- und Wasserfaches (Mitgliedschaft als Wasserversorger erforderlich).

Erläuterungen zu Sachkonto 7122000

Der Ansatz bei Kst. 11533110 SK 7122000 beinhaltet Aufwendungen für die IKZ Kasse/Steueramt, welche dem Bereich der Wasserversorgung zuzuordnen sind.

Haushaltsplan Gemeinde Kiedrich

Teilergebnishaushalt Produkt 115371 Abfallwirtschaft

Gemeinde Kiedrich

Produktbereich	11	Ver- und Entsorgung
Produktgruppe	11537	Abfallwirtschaft
Produkt	115371	Abfallwirtschaft

		Haushaltsansatz			
Nr.	Konten	Bezeichnung	2026	2025	Ergebnis des Jahresabschlusses 2024
		Ordentliche Erträge			
01	50	Privatrechtliche Leistungsentgelte			
02	51	Öffentlich-rechtliche Leistungsentgelte	-265.000,00	-250.000,00	-304.762,45
03	548-549	Kostensatzleistungen und -erstattungen	-30.000,00	-30.000,00	-29.456,40
04	52	Bestandsveränderungen und aktivierte Eigenleistungen			
05	55	Steuern und steuerähnliche Erträge einschl. Erträge aus gesetzlichen Umlagen			
06	547	Erträge aus Transferleistungen			
07	540-543	Erträge aus Zuweisungen und Zuschüssen für lfd. Zwecke und allgemeine Umlagen			
08	546	Erträge aus der Auflösung von Sonderposten aus Investitionszuweisungen, -zuschüssen und Investitionsbeiträgen	-2.200,00	-2.200,00	-2.195,69
09	53	Sonstige ordentliche Erträge			
10		Summe der ordentlichen Erträge (Nr. 1 bis 9)	-297.200,00	-282.200,00	-336.414,54
		Ordentliche Aufwendungen			
11	62, 63, 640-643, 647-649, 65	Personalaufwendungen	8.925,00	8.730,00	7.772,34
12	644-646	Versorgungsaufwendungen	620,00	600,00	491,38
13	60, 61, 67-69	Aufwendungen für Sach- und Dienstleistungen	8.300,00	9.300,00	9.950,19
<i>Hinweis: Ansätze sind übertragbar</i>					
14	66	Abschreibungen	3.190,00	3.190,00	3.193,98
15	71	Aufwendungen für Zuweisungen und Zuschüsse sowie besondere Finanzaufwendungen	315.000,00	315.000,00	304.556,71
16	73	Steueraufwendungen einschl. Aufwendungen aus gesetzlichen Umlageverpflichtungen			
17	72	Transferaufwendungen			
18	70, 74, 76	Sonstige ordentliche Aufwendungen			
19		Summe der ordentlichen Aufwendungen (Nr. 11 bis 18)	336.035,00	336.820,00	325.964,60
<i>Hinweis: Ansätze sind übertragbar</i>					
20		Verwaltungsergebnis (Nr. 10 ./ Nr. 19)	38.835,00	54.620,00	-10.449,94
21	56, 57	Finanzerträge			
22	77	Finanzaufwendungen			
23		Finanzergebnis (Nr. 21 bis Nr. 22)			
24		Ordentliches Ergebnis (Verwaltungsergebnis und Finanzergebnis Nr. 20 und Nr. 23)	38.835,00	54.620,00	-10.449,94
25	59	Außerordentliche Erträge			
26	79	Außerordentliche Aufwendungen			
27		Außerordentliches Ergebnis (Nr. 25 ./ Nr. 26)			
28		Jahresergebnis vor internen Leistungsbeziehungen (ordentliches Ergebnis und außerordentliches Ergebnis Nr. 24 und Nr. 27)	38.835,00	54.620,00	-10.449,94
29		Erlöse der internen Leistungsbeziehungen			
30		Kosten der internen Leistungsbeziehungen			
31		Ergebnis der internen Leistungsbeziehungen			
32		Jahresergebnis nach internen Leistungsbeziehungen	38.835,00	54.620,00	-10.449,94

Erläuterungen

Erläuterungen zu Sachkonto 5483000

Der Ansatz bei Kst. 11537110 SK 5483000 beinhaltet den Kostensatz des Abfallverbandes für die von der Gemeinde Kiedrich

Haushaltsplan Gemeinde Kiedrich

Teilergebnishaushalt Produkt 115371 Abfallwirtschaft

Gemeinde Kiedrich

erbrachten Leistungen (u.a. Aufnahme von Bestellungen Mülltonnen oder Abrechnung der Müllgebühren).

Erläuterungen zu Sachkonto 6171000

Der Ansatz bei Kst. 11537110 SK 6171000 beinhaltet die Aufwendungen für die Ortsreinigung (Entsorgung des gesammelten Müllgutes) sowie die Miete der auf dem Bauhofgelände stehenden Sammelcontainer.

Haushaltsplan Gemeinde Kiedrich

Teilfinanzhaushalt Produkt 115371 Abfallwirtschaft							
Gemeinde Kiedrich							
		Haushaltsansatz			Investitions- und Investitionsförderungsmaßnahmen		
Nr.	Bezeichnung	2026	Verpflichtungs-ermächtigungen	2025	Ergebnis des Jahresabschlusses 2024	Gesamtauszahlungsbedarf	davon bisher bereitgestellt
	Einzahlungen aus Investitionstätigkeit						
20	+ Einz. aus Investitionszuweis. und -zuschüssen sowie aus Investitionsbeiträgen						
21	+ Einz. aus Abgängen von Vermögensgegenständen des Sachanlagevermögens und des immateriellen Anlagevermögens						
22	+ Einz. aus Abgängen von Vermögensgegenständen des Finanzanlagevermögens						
	Einzahlungen aus Finanzierungstätigkeit						
31	+ Einz. aus der Aufnahme v. Krediten und wirtschaftlich vergleichbaren Vorgängen für Investitionen						
	Summe						
	Auszahlungen aus Investitionstätigkeit						
24	- Ausz. für den Erwerb von Grundstücken und Gebäuden						
25	- Ausz. für Baumaßnahmen					-28.700,00	-28.700,00
26	- Ausz. für Investitionen in das sonstige Sachanlagevermögen und immaterielle Anlagevermögen davon: Ausz. aus gewährten Investitionszuweisungen und -zuschüssen						
27	- Ausz. für Investitionen in das Finanzanlagevermögen						
	Auszahlungen aus Finanzierungstätigkeit						
32	- Ausz. für die Tilgung von Krediten und wirtschaftlich vergleichbaren Vorgängen für Investitionen						
	Summe					-28.700,00	-28.700,00
	Saldo (Einzahlungen ./ Auszahlungen)					-28.700,00	-28.700,00

Haushaltsplan Gemeinde Kiedrich

Teilergebnishaushalt Kostenstelle 11537110 Abfallwirtschaft				
Gemeinde Kiedrich				
Nr.	Bezeichnung	Haushaltsansatz 2026	Haushaltsansatz 2025	Ergebnis Jahresabschluss 2024
01	Privatrechtliche Leistungsentgelte			
02	Öffentlich-rechtliche Leistungsentgelte	-265.000,00	-250.000,00	-304.762,45
5110050	Abfallgebühren	-265.000,00	-250.000,00	-304.762,45
03	Kostenersatzleistungen und -erstattungen	-30.000,00	-30.000,00	-29.456,40
5483000	Kostenerstattungen von Zweckverbänden u. dergl.	-30.000,00	-30.000,00	-29.456,40
04	Bestandsveränderungen und andere akt. Eigenleistg.			
05	Steuern steuerähnl. Ertr.einschl.Ertr.aus ges.Uml.			
06	Erträge aus Transferleistungen			
07	Ertr.a.Zuwelsgn.u.Zusch.f.lfd.Zwecke u.allg.Uml.			
08	Ertr.a.Aufl.v.Sonderp.a.Inv.zuw.-zusch.u.-Beitr.	-2.200,00	-2.200,00	-2.195,69
5460100	Erträge Auflösung SOPO Invest vom öffentl Bereich	-2.200,00	-2.200,00	-2.195,69
09	Sonstige ordentliche Erträge			
10	Summe der ordentlichen Erträge (Pos. 1 - 9)	-297.200,00	-282.200,00	-336.414,54
11	Personalaufwendungen	8.925,00	8.730,00	7.772,34
6201000	Entg. für geleist. Arbeitszeit (einschl. Zulagen)	6.780,00	6.675,00	5.962,25
6201001	Leistungsentgelt	135,00	130,00	5,69
6222000	Sonderzuwendungen Arbeitnehmer	485,00	460,00	425,82
6401000	AG-Anteil zur Sozialvers. Entgeltbereich	1.525,00	1.465,00	1.378,58
12	Versorgungsaufwendungen	620,00	600,00	491,38
6451000	Auf. an Verso. kassen f tarifl. Beschäftigte	620,00	600,00	491,38
13	Aufwendungen für Sach- und Dienstleistungen	8.300,00	9.300,00	9.950,19
<i>Hinweis: Ansätze sind übertragbar</i>				
6101006	Bewirtschaftung Weinberg d. Ehe			
6101008	Aufwendungen f. Veranstaltungen			
6101007	Sekteinkauf			
6171000	Aufwendungen für Fremdensorgung	7.000,00	6.500,00	7.186,41
6701000	Mieten, Pachten, Erbbauzinsen		1.500,00	1.500,00
6775000	Aufw. für Ingenieurleistungen			
6909000	Beiträge für sonstige Versicherungen	1.300,00	1.300,00	1.263,78
14	Abschreibungen	3.190,00	3.190,00	3.193,98
6620000	Abschr. Gebäude u. -einr. , SachAnlag., InfrStrktV	3.190,00	3.190,00	3.193,98
15	Aufw.f. Zuweisungen und Zuschüsse s.bes.Finanzaufw	315.000,00	315.000,00	304.556,71
7123004	Zuweisungen für Abfallverband Rheingau	315.000,00	315.000,00	304.556,71
16	Steueraufw.einschl.Aufw.a.ges.Uml.verpfl.			
17	Transferaufwendungen			
18	Sonstige ordentliche Aufwendungen			
19	Summe der ordentlichen Aufwendungen (Pos. 11 - 18)	336.035,00	336.820,00	325.964,60
20	Verwaltungsergebnis (Pos. 10 ./ Ps. 19)	38.835,00	54.620,00	-10.449,94
21	Finanzerträge			
22	Zinsen und ähnliche Aufwendungen			
23	Finanzergebnis (Pos. 21 - Pos. 22)			
24	Ordentliches Ergebnis (Pos. 20 + Pos. 23)	38.835,00	54.620,00	-10.449,94
25	Außerordentliche Erträge			
26	Außerordentliche Aufwendungen			

Haushaltsplan Gemeinde Kiedrich

Teilergebnishaushalt Kostenstelle 11537110 Abfallwirtschaft

Gemeinde Kiedrich

Nr.	Bezeichnung	Haushaltsansatz 2026	Haushaltsansatz 2025	Ergebnis Jahresabschluss 2024
27	Außerordentliches Ergebnis (Pos. 25 ./ Pos. 26)			
28	Jahresergebnis vor Intern.LLeistungsbez.	38.835,00	54.620,00	-10.449,94
32	Jahresergebnis nach Internen Leistungsbeziehungen	38.835,00	54.620,00	-10.449,94

Erläuterungen**Erläuterungen zu Sachkonto 5483000**

Der Ansatz bei Kst. 11537110 SK 5483000 beinhaltet den Kostenersatz des Abfallverbandes für die von der Gemeinde Kiedrich erbrachten Leistungen (u.a. Aufnahme von Bestellungen Mülltonnen oder Abrechnung der Müllgebühren).

Erläuterungen zu Sachkonto 6171000

Der Ansatz bei Kst. 11537110 SK 6171000 beinhaltet die Aufwendungen für die Ortsreinigung (Entsorgung des gesammelten Müllgutes) sowie die Miete der auf dem Bauhofgelände stehenden Sammelcontainer.

Haushaltsplan Gemeinde Kiedrich

Teilergebnishaushalt Produkt 115381 Abwasserbeseitigung					
Gemeinde Kiedrich					
Produktbereich		11	Ver- und Entsorgung		
Produktgruppe		11538	Abwasserbeseitigung		
Produkt		115381	Abwasserbeseitigung		
		Haushaltsansatz			Ergebnis des Jahresabschlusses 2024
Nr.	Konten	Bezeichnung	2026	2025	
		Ordentliche Erträge			
01	50	Privatrechtliche Leistungsentgelte			
02	51	Öffentlich-rechtliche Leistungsentgelte	-738.610,00	-743.510,00	-722.041,14
03	548-549	Kostensatzleistungen und -erstattungen			
04	52	Bestandsveränderungen und aktivierte Eigenleistungen			
05	55	Steuern und steuerähnliche Erträge einschl. Erträge aus gesetzlichen Umlagen			
06	547	Erträge aus Transferleistungen			
07	540-543	Erträge aus Zuweisungen und Zuschüssen für lfd. Zwecke und allgemeine Umlagen			
08	546	Erträge aus der Auflösung von Sonderposten aus Investitionszuweisungen, -zuschüssen und Investitionsbeiträgen	-96.000,00	-86.300,00	-149.713,37
09	53	Sonstige ordentliche Erträge			-22,68
10		Summe der ordentlichen Erträge (Nr. 1 bis 9)	-834.610,00	-829.810,00	-871.777,19
		Ordentliche Aufwendungen			
11	62, 63, 640-643, 647-649, 65	Personalaufwendungen	44.145,00	42.670,00	39.569,85
12	644-646	Versorgungsaufwendungen	5.495,00	5.265,00	4.895,66
13	60, 61, 67-69	Aufwendungen für Sach- und Dienstleistungen	108.350,00	82.850,00	101.554,93
<i>Hinweis: Ansätze sind übertragbar</i>					
14	66	Abschreibungen	142.070,00	142.660,00	144.374,97
15	71	Aufwendungen für Zuweisungen und Zuschüsse sowie besondere Finanzaufwendungen	451.760,00	451.210,00	428.471,36
16	73	Steueraufwendungen einschl. Aufwendungen aus gesetzlichen Umlageverpflichtungen			
17	72	Transferaufwendungen			
18	70, 74, 76	Sonstige ordentliche Aufwendungen			
19		Summe der ordentlichen Aufwendungen (Nr. 11 bis 18)	751.820,00	724.655,00	718.866,77
<i>Hinweis: Ansätze sind übertragbar</i>					
20		Verwaltungsergebnis (Nr. 10 ./ Nr. 19)	-82.790,00	-105.155,00	-152.910,42
21	56, 57	Finanzerträge			
22	77	Finanzaufwendungen			
23		Finanzergebnis (Nr. 21 bis Nr. 22)			
24		Ordentliches Ergebnis (Verwaltungsergebnis und Finanzergebnis Nr. 20 und Nr. 23)	-82.790,00	-105.155,00	-152.910,42
25	59	Außerordentliche Erträge			
26	79	Außerordentliche Aufwendungen			
27		Außerordentliches Ergebnis (Nr. 25 ./ Nr. 26)			
28		Jahresergebnis vor internen Leistungsbeziehungen (ordentliches Ergebnis und außerordentliches Ergebnis Nr. 24 und Nr. 27)	-82.790,00	-105.155,00	-152.910,42
29		Erlöse der internen Leistungsbeziehungen			
30		Kosten der internen Leistungsbeziehungen	147.870,00	152.360,00	162.203,59
31		Ergebnis der internen Leistungsbeziehungen	147.870,00	152.360,00	162.203,59
32		Jahresergebnis nach internen Leistungsbeziehungen	65.080,00	47.205,00	9.293,17
Erläuterungen					
Erläuterungen zu Sachkonto 5110031					
Der Ansatz bei Kst. 11538110 SK 5110031 für die Oberflächenentwässerung der öffentlichen Straßen und Plätze korrespondiert mit					

Haushaltsplan Gemeinde Kiedrich

Teilergebnishaushalt Produkt 115381 Abwasserbeseitigung

Gemeinde Kiedrich

der Veranschlagung bei Kst. 12545110 SK 6057000. Die entsprechenden Buchungen erfolgen im Rahmen der Erstellung des Jahresabschlusses.

Erläuterungen zu Sachkonto 6165000

Der Ansatz bei Kst. 11538110 SK 6165000 beinhaltet die Aufwendungen für die Unterhaltung der Abwassernetze, welche nicht durch den Ansatz bei SK 7173001 gedeckt sind.

Erläuterungen zu Sachkonto 6165001

Der Ansatz bei Kst. 11538110 SK 6165001 wurde auf Basis der Kostenschätzung des Abwasserverbandes Oberer Rheingau gebildet.

Erläuterungen zu Sachkonto 6171000

Der Ansatz bei Kst. 6171000 beinhaltet u.a. den Aufwand für die regelmäßige Reinigung der Sinkkästen.

Erläuterungen zu Sachkonto 6771000

Der Ansatz bei Kst. 11538110 SK 6771000 wird neu gebildet. Der Ansatz wird für die Pflege des Kanalkataster benötigt. Für die erforderliche Neukalkulation der Abwassergebühren für den Zeitraum 2027-2029 werden ebenfalls Mittel im Haushalt aufgenommen.

Erläuterungen zu Sachkonto 6771001

Der Ansatz bei Kst. 11538110 SK 6771001 wurde auf Basis der Kostenschätzung des Abwasserverbandes Oberer Rheingau gebildet.

Erläuterungen zu Sachkonto 6775000

Der Ansatz bei Kst. 11538110 SK 6775000 wurde auf Basis der Kostenschätzung des Abwasserverbandes Oberer Rheingau gebildet.

Erläuterungen zu Sachkonto 7122000

Der Ansatz bei Kst. 11538110 SK 7122000 beinhaltet die Aufwendungen für die IKZ Kasse/Steueramt für den Abwasserbereich.

Erläuterungen zu Sachkonto 7173001

Der Ansatz bei Kst. 11538110 SK 7173001 beinhaltet die Kosten für die Betriebsführung der Kiedricher Abwasseranlagen durch den Abwasserverband Oberer Rheingau. Der Ansatz wurde entsprechend den Zahlungen des Vorjahres angepasst.

Haushaltsplan Gemeinde Kiedrich

Teilfinanzhaushalt Produkt 115381 Abwasserbeseitigung

Gemeinde Kiedrich

		Haushaltsansatz			Investitions- und Investitionsförderungsmaßnahmen		
Nr.	Bezeichnung	2026	Verpflichtungs-ermächtigungen	2025	Ergebnis des Jahresabschlusses 2024	Gesamtauszahlungsbedarf	davon bisher bereitgestellt
	Einzahlungen aus Investitionstätigkeit						
20	+ Einz. aus Investitionszuweis. und -zuschüssen sowie aus Investitionsbeiträgen						
21	+ Einz. aus Abgängen von Vermögensgegenständen des Sachanlagevermögens und des immateriellen Anlagevermögens						
22	+ Einz. aus Abgängen von Vermögensgegenständen des Finanzanlagevermögens						
	Einzahlungen aus Finanzierungstätigkeit						
31	+ Einz. aus der Aufnahme v. Krediten und wirtschaftlich vergleichbaren Vorgängen für Investitionen						
	Summe						
	Auszahlungen aus Investitionstätigkeit						
24	- Ausz. für den Erwerb von Grundstücken und Gebäuden					-112.151,00	-112.151,00
25	- Ausz. für Baumaßnahmen	-454.639,69		-101.100,00	-5.735,02	-4.808.739,69	-1.708.739,69
26	- Ausz. für Investitionen in das sonstige Sachanlagevermögen und immaterielle Anlagevermögen davon: Ausz. aus gewährten Investitionszuweisungen und -zuschüssen					-2.700,00	-2.700,00
27	- Ausz. für Investitionen in das Finanzanlagevermögen						
	Auszahlungen aus Finanzierungstätigkeit						
32	- Ausz. für die Tilgung von Krediten und wirtschaftlich vergleichbaren Vorgängen für Investitionen						
	Summe	-454.639,69		-101.100,00	-5.735,02	-4.923.590,69	-1.823.590,69
	Saldo (Einzahlungen ./ Auszahlungen)	-454.639,69		-101.100,00	-5.735,02	-4.923.590,69	-1.823.590,69

Haushaltsplan Gemeinde Kiedrich

Teilergebnishaushalt Kostenstelle 11538110 Abwasserbeseitigung				
Gemeinde Kiedrich				
Nr.	Bezeichnung	Haushaltsansatz 2026	Haushaltsansatz 2025	Ergebnis Jahresabschluss 2024
01	Privatrechtliche Leistungsentgelte			
02	Öffentlich-rechtliche Leistungsentgelte	-738.610,00	-743.510,00	-722.041,14
5110010	Schmutzwassergebühren	-455.000,00	-460.000,00	-443.623,50
5110030	Entwässerungsgebühren	-180.500,00	-180.400,00	-180.276,73
5110031	Benutzungsgebühren öffentl. Straßenentwässerung	-103.110,00	-103.110,00	-98.140,91
03	Kostensatzleistungen und -erstattungen			
04	Bestandsveränderungen und andere akt. Eigenleistg.			
05	Steuern steuerähnl. Ertr.einschl.Ertr.aus ges.Uml.			
06	Erträge aus Transferleistungen			
07	Ertr.a.Zuweisgn.u.Zusch.f.frd.Zwecke u.allg.Uml.			
08	Ertr.a.Aufw.v.Sonderp.a.Inv.zuw.-zusch.u.-Beltr.	-96.000,00	-86.300,00	-149.713,37
5460100	Erträge Auflös SOPO Invest vom öffentl Bereich	-34.300,00	-34.300,00	-34.760,31
5461000	Erträge Auflös SOPO Invest nicht öffentl Bereich	-2.250,00	-2.550,00	-2.549,24
5463000	Erträge Auflös SOPO Gebührenaussgl	-50.000,00	-40.000,00	-102.949,67
5462000	Erträge Auflösung von SOPO Investitionsbeiträgen	-9.450,00	-9.450,00	-9.454,15
09	Sonstige ordentliche Erträge			-22,68
10	Summe der ordentlichen Erträge (Pos. 1 - 9)	-834.610,00	-829.810,00	-871.777,19
11	Personalaufwendungen	44.145,00	42.670,00	39.569,85
6201000	Entg. für geleist. Arbeitszeit (einschl. Zulagen)	27.590,00	27.085,00	25.160,64
6201001	Leistungsentgelt	550,00	540,00	471,52
6222000	Sonderzuwendungen Arbeitnehmer	1.970,00	1.585,00	1.543,62
6301000	Dienst-, Amtsbezüge einschl. tarifl. Zulagen	7.140,00	6.810,00	6.683,88
6311000	Leistungsentgelt Beamte	140,00	135,00	119,54
6321000	Sonderzuw. Beamte	355,00	340,00	318,84
6401000	AG-Anteil zur Sozialvers. Entgeltbereich	6.200,00	5.975,00	5.271,81
6490100	Beihilfen Bezügebereich	200,00	200,00	
12	Versorgungsaufwendungen	5.495,00	5.265,00	4.895,66
6450100	Aufw. an Versorgungskassen Beamte	2.965,00	2.810,00	2.795,95
6451000	Auf. an Verso. kassen f tarifl. Beschäftigte	2.530,00	2.455,00	2.099,71
13	Aufwendungen für Sach- und Dienstleistungen	108.350,00	82.850,00	101.554,93
<i>Hinweis: Ansätze sind übertragbar</i>				
6010100	Aufw. für Büromat. u. Drucks. d. Verw. u. ähnl. Ei	100,00	100,00	
6051000	Strom	1.750,00	1.750,00	1.605,16
6101006	Bewirtschaftung Weinberg d. Ehe			
6101008	Aufwendungen f. Veranstaltungen			
6101007	Sekteinkauf			
6165000	Instandh. v. Sachanl. Gemeingebr., Infrastr.verm.	10.000,00	10.000,00	20.850,58
6165001	Instandhaltung von Abwasserkanälen nach EKVO	50.000,00	45.000,00	47.354,04
6171000	Aufwendungen für Fremddentsorgung	5.000,00	5.000,00	9.987,05
6771000	Aufw. für Sachverst., Rechtsanwälte u. Gerichtskos	5.500,00		836,27
6771001	Aufw. für Kanaluntersuchungen nach EKVO	20.000,00	10.000,00	18.727,82
6775000	Aufw. für Ingenieurleistungen	15.000,00	10.000,00	638,77
6832000	Telefonkosten	900,00	900,00	1.555,24
6993000	übrige sonstige betriebliche Aufwendungen	100,00	100,00	
14	Abschreibungen	142.070,00	142.660,00	144.374,97
6620000	Abschr. Gebäude u. -eintr., SachAnlag., InfrStrktV	142.070,00	142.070,00	143.431,53
6630000	Abschr. auf techn. Anlagen u. Maschinen		590,00	943,44
15	Aufw.f. Zuweisungen und Zuschüsse s.bes.Finanzaufw	451.760,00	451.210,00	428.471,36

Haushaltsplan Gemeinde Kiedrich

Teilergebnishaushalt Kostenstelle 11538110 Abwasserbeseitigung				
Gemeinde Kiedrich				
Nr.	Bezeichnung	Haushaltsansatz 2026	Haushaltsansatz 2025	Ergebnis Jahresabschluss 2024
7122000	Zuweisungen für laufende Zwecke an Gemeinden (GV)	16.760,00	16.760,00	16.725,32
7123002	Umlage Abwasserverband Oberer Rheingau	290.000,00	285.200,00	266.677,64
7123003	Abschreibung und Verzinsung AOR	118.000,00	113.250,00	120.091,96
7173001	Aufwendungen f. Betriebsführung d. AVOR	27.000,00	36.000,00	24.976,44
16	Steueraufw.einschl.Aufw.a.ges.Uml.verpfl.			
17	Transferaufwendungen			
18	Sonstige ordentliche Aufwendungen			
19	Summe der ordentlichen Aufwendungen (Pos. 11 - 18)	751.820,00	724.655,00	718.866,77
20	Verwaltungsergebnis (Pos. 10 ./ Ps. 19)	-82.790,00	-105.155,00	-152.910,42
21	Finanzerträge			
22	Zinsen und ähnliche Aufwendungen			
23	Finanzergebnis (Pos. 21 - Pos. 22)			
24	Ordentliches Ergebnis (Pos. 20 + Pos. 23)	-82.790,00	-105.155,00	-152.910,42
25	Außerordentliche Erträge			
26	Außerordentliche Aufwendungen			
27	Außerordentliches Ergebnis (Pos. 25 ./ Pos. 26)			
28	Jahresergebnis vor Intern.LLeistungsbez.	-82.790,00	-105.155,00	-152.910,42
30	Aufwendungen der Internen Leistungsbeziehungen	147.870,00	152.360,00	162.203,59
9002200	Aufwand Verzinsung Anlagekapital	140.250,00	144.560,00	153.288,37
9002400	Aufwand aus interner Kostenerstattung	7.620,00	7.800,00	4.376,58
31	Saldo der Internen Leistungsbeziehungen	147.870,00	152.360,00	162.203,59
32	Jahresergebnis nach Internen Leistungsbeziehungen	65.080,00	47.205,00	9.293,17
Erläuterungen				
Erläuterungen zu Sachkonto 5110031				
Der Ansatz bei Kst. 11538110 SK 5110031 für die Oberflächenentwässerung der öffentlichen Straßen und Plätze korrespondiert mit der Veranschlagung bei Kst. 12545110 SK 6057000. Die entsprechenden Buchungen erfolgen im Rahmen der Erstellung des Jahresabschlusses.				
Erläuterungen zu Sachkonto 6165000				
Der Ansatz bei Kst. 11538110 SK 6165000 beinhaltet die Aufwendungen für die Unterhaltung der Abwassernetze, welche nicht durch den Ansatz bei SK 7173001 gedeckt sind.				
Erläuterungen zu Sachkonto 6165001				
Der Ansatz bei Kst. 11538110 SK 6165001 wurde auf Basis der Kostenschätzung des Abwasserverbandes Oberer Rheingau gebildet.				
Erläuterungen zu Sachkonto 6171000				
Der Ansatz bei Kst. 6171000 beinhaltet u.a. den Aufwand für die regelmäßige Reinigung der Sinkkästen.				
Erläuterungen zu Sachkonto 6771000				
Der Ansatz bei Kst. 11538110 SK 6771000 wird neu gebildet. Der Ansatz wird für die Pflege des Kanalkataster benötigt. Für die erforderliche Neukalkulation der Abwassergebühren für den Zeitraum 2027-2029 werden ebenfalls Mittel im Haushalt aufgenommen.				

Haushaltsplan Gemeinde Kiedrich

Teilergebnishaushalt Kostenstelle 11538110 Abwasserbeseitigung

Gemeinde Kiedrich

Erläuterungen zu Sachkonto 6771001

Der Ansatz bei Kst. 11538110 SK 6771001 wurde auf Basis der Kostenschätzung des Abwasserverbandes Oberer Rheingau gebildet.

Erläuterungen zu Sachkonto 6775000

Der Ansatz bei Kst. 11538110 SK 6775000 wurde auf Basis der Kostenschätzung des Abwasserverbandes Oberer Rheingau gebildet.

Erläuterungen zu Sachkonto 7122000

Der Ansatz bei Kst. 11538110 SK 7122000 beinhaltet die Aufwendungen für die IKZ Kasse/Steueramt für den Abwasserbereich.

Erläuterungen zu Sachkonto 7173001

Der Ansatz bei Kst. 11538110 SK 7173001 beinhaltet die Kosten für die Betriebsführung der Kiedricher Abwasseranlagen durch den Abwasserverband Oberer Rheingau. Der Ansatz wurde entsprechend den Zahlungen des Vorjahres angepasst.

Haushaltsplan Gemeinde Kiedrich

Teilergebnishaushalt Produktbereich 12 Verkehrsflächen und -anlagen/ÖPNV					
Gemeinde Kiedrich					
Produktbereich		12	Verkehrsflächen und -anlagen/ÖPNV		
		Haushaltsansatz			Ergebnis des Jahresabschlusses 2024
Nr.	Konten	Bezeichnung	2026	2025	
		Ordentliche Erträge			
01	50	Privatrechtliche Leistungsentgelte			
02	51	Öffentlich-rechtliche Leistungsentgelte			
03	548-549	Kostenersatzleistungen und -erstattungen	-25.000,00		-12.337,82
04	52	Bestandsveränderungen und aktivierte Eigenleistungen			
05	55	Steuern und steuerähnliche Erträge einschl. Erträge aus gesetzlichen Umlagen			
06	547	Erträge aus Transferleistungen			
07	540-543	Erträge aus Zuweisungen und Zuschüssen für lfd. Zwecke und allgemeine Umlagen			
08	546	Erträge aus der Auflösung von Sonderposten aus Investitionszuweisungen, -zuschüssen und Investitionsbeiträgen	-187.620,00	-189.400,00	-187.567,19
09	53	Sonstige ordentliche Erträge			-22,80
10		Summe der ordentlichen Erträge (Nr. 1 bis 9)	-212.620,00	-189.400,00	-199.927,81
		Ordentliche Aufwendungen			
11	62, 63, 640-643, 647-649, 65	Personalaufwendungen	110.315,00	93.985,00	84.326,13
12	644-646	Versorgungsaufwendungen	10.900,00	8.815,00	7.603,44
13	60, 61, 67-69	Aufwendungen für Sach- und Dienstleistungen	227.410,00	193.910,00	216.259,80
<i>Hinweis: Ansätze sind übertragbar</i>					
14	66	Abschreibungen	293.780,00	294.100,00	295.038,39
15	71	Aufwendungen für Zuweisungen und Zuschüsse sowie besondere Finanzaufwendungen			
16	73	Steueraufwendungen einschl. Aufwendungen aus gesetzlichen Umlageverpflichtungen			
17	72	Transferaufwendungen			
18	70, 74, 76	Sonstige ordentliche Aufwendungen			
19		Summe der ordentlichen Aufwendungen (Nr. 11 bis 18)	642.405,00	590.810,00	603.227,76
<i>Hinweis: Ansätze sind übertragbar</i>					
20		Verwaltungsergebnis (Nr. 10 ./ Nr. 19)	429.785,00	401.410,00	403.299,95
21	56, 57	Finanzerträge			-617,26
22	77	Finanzaufwendungen			
23		Finanzergebnis (Nr. 21 bis Nr. 22)			-617,26
24		Ordentliches Ergebnis (Verwaltungsergebnis und Finanzergebnis Nr. 20 und Nr. 23)	429.785,00	401.410,00	402.682,69
25	59	Außerordentliche Erträge			
26	79	Außerordentliche Aufwendungen			
27		Außerordentliches Ergebnis (Nr. 25 ./ Nr. 26)			
28		Jahresergebnis vor internen Leistungsbeziehungen (ordentliches Ergebnis und außerordentliches Ergebnis Nr. 24 und Nr. 27)	429.785,00	401.410,00	402.682,69
29		Erlöse der internen Leistungsbeziehungen			
30		Kosten der internen Leistungsbeziehungen			
31		Ergebnis der internen Leistungsbeziehungen			
32		Jahresergebnis nach internen Leistungsbeziehungen	429.785,00	401.410,00	402.682,69
Erläuterungen					
Erläuterungen zu Sachkonto 5481000					
Der Ansatz bei Kst. 12547110 SK 5481000 beinhaltet die Erstattungen von Hessen-Mobil an die Gemeinde Kiedrich im Rahmen der in Vorlage übernommenen Kosten für Ingenieurleistungen (s. Erläuterungen zu SK 6775000).					

Haushaltsplan Gemeinde Kiedrich

Teilergebnishaushalt Produktbereich 12 Verkehrsflächen und -anlagen/ÖPNV

Gemeinde Kiedrich

Erläuterungen zu Sachkonto 6057000

Der Ansatz bei Kst. 12545110 SK 6057000 enthält den Aufwand aus den Entwässerungsgebühren der öffentlichen Flächen der Gemeinde Kiedrich. Der entsprechende Ertrag ist bei Kst. 11538110 SK 5110031 veranschlagt.

Erläuterungen zu Sachkonto 6165000

Der Ansatz bei Kst. 12541110 SK 6165000 beinhaltet die Inanspruchnahme von Fremdfirmen im Rahmen des Winterdienstes.

Erläuterungen zu Sachkonto 6173000

Der Ansatz bei Kst. 12545110 SK 6173000 enthält den Aufwand für die Straßenreinigung nach dem Rosenmontagsumzug.

Erläuterungen zu Sachkonto 6179000

Der Ansatz bei Kst. 12546110 SK 6179000 beinhaltet den Aufwand für die Inanspruchnahme des "Pennyparkplatzes" als öffentl. Parkraum (anteilige Kosten für Reinigung, Winterdienst u. Grünpflege) sowie den Kostenaufwand für die Übertragung der Betriebsführung der Kfz-Ladesäulen an die SÜWAG.

Erläuterungen zu Sachkonto 6775000

Der Ansatz bei Kst. 12547110 SK 6775000 beinhaltet den Aufwand für die Ingenieurleistungen im Zuge des behindertengerechten Umbaus der Bushaltestellen, welche in Verantwortung von Hessen-Mobil liegen. Die Aufwendungen werden in voller Höhe von Hessen-Mobilk erstattet.

Haushaltsplan Gemeinde Kiedrich

Teilfinanzhaushalt Produktbereich 12 Verkehrsflächen und -anlagen/ÖPNV							
Gemeinde Kiedrich							
		Haushaltsansatz			Investitions- und Investitionsförderungsmaßnahmen		
Nr.	Bezeichnung	2026	Verpflichtungs-ermächtigungen	2025	Ergebnis des Jahresabschlusses 2024	Gesamtauszahlungsbedarf	davon bisher bereitgestellt
	Einzahlungen aus Investitionstätigkeit						
20	+ Einz. aus Investitionszuweis. und -zuschüssen sowie aus Investitionsbeiträgen	364.000,00		315.000,00	228.432,93		
21	+ Einz. aus Abgängen von Vermögensgegenständen des Sachanlagevermögens und des immateriellen Anlagevermögens						
22	+ Einz. aus Abgängen von Vermögensgegenständen des Finanzanlagevermögens						
	Einzahlungen aus Finanzierungstätigkeit						
31	+ Einz. aus der Aufnahme v. Krediten und wirtschaftlich vergleichbaren Vorgängen für Investitionen						
	Summe	364.000,00		315.000,00	228.432,93		
	Auszahlungen aus Investitionstätigkeit						
24	- Ausz. für den Erwerb von Grundstücken und Gebäuden	-904,40		-2.191,97	-2.191,97	-1.278.513,66	-1.268.013,66
25	- Ausz. für Baumaßnahmen	-518.836,66		-411.065,60	-9.065,60	-4.732.016,26	-3.332.016,26
26	- Ausz. für Investitionen in das sonstige Sachanlagevermögen und immaterielle Anlagevermögen				-2.380,00	-328.863,00	-328.863,00
	davon: Ausz. aus gewährten Investitionszuweisungen und -zuschüssen					-298.863,00	-298.863,00
27	- Ausz. für Investitionen in das Finanzanlagevermögen						
	Auszahlungen aus Finanzierungstätigkeit						
32	- Ausz. für die Tilgung von Krediten und wirtschaftlich vergleichbaren Vorgängen für Investitionen						
	Summe	-519.741,06		-413.257,57	-13.637,57	-6.339.392,92	-4.928.892,92
	Saldo (Einzahlungen ./ Auszahlungen)	-155.741,06		-98.257,57	214.795,36	-6.339.392,92	-4.928.892,92

Haushaltsplan Gemeinde Kiedrich

Teilergebnishaushalt Produkt 125411 Gemeindestraßen

Gemeinde Kiedrich

Produktbereich	12	Verkehrsflächen und -anlagen/ÖPNV
Produktgruppe	12541	Gemeindestraßen
Produkt	125411	Gemeindestraßen

		Haushaltsansatz			Ergebnis des Jahresabschlusses 2024
Nr.	Konten	Bezeichnung	2026	2025	
		Ordentliche Erträge			
01	50	Privatrechtliche Leistungsentgelte			
02	51	Öffentlich-rechtliche Leistungsentgelte			
03	548-549	Kostenersatzleistungen und -erstattungen			
04	52	Bestandsveränderungen und aktivierte Eigenleistungen			
05	55	Steuern und steuerähnliche Erträge einschl. Erträge aus gesetzlichen Umlagen			
06	547	Erträge aus Transferleistungen			
07	540-543	Erträge aus Zuweisungen und Zuschüssen für lfd. Zwecke und allgemeine Umlagen			
08	546	Erträge aus der Auflösung von Sonderposten aus Investitionszuweisungen, -zuschüssen und Investitionsbeiträgen	-174.580,00	-174.230,00	-172.114,88
09	53	Sonstige ordentliche Erträge			
10		Summe der ordentlichen Erträge (Nr. 1 bis 9)	-174.580,00	-174.230,00	-172.114,88
		Ordentliche Aufwendungen			
11	62, 63, 640-643, 647-649, 65	Personalaufwendungen	41.460,00	43.010,00	35.287,61
12	644-646	Versorgungsaufwendungen	2.890,00	3.000,00	2.234,73
13	60, 61, 67-69	Aufwendungen für Sach- und Dienstleistungen	29.000,00	23.000,00	46.961,27
<i>Hinweis: Ansätze sind übertragbar</i>					
14	66	Abschreibungen	252.780,00	252.340,00	252.516,23
15	71	Aufwendungen für Zuweisungen und Zuschüsse sowie besondere Finanzaufwendungen			
16	73	Steueraufwendungen einschl. Aufwendungen aus gesetzlichen Umlageverpflichtungen			
17	72	Transferaufwendungen			
18	70, 74, 76	Sonstige ordentliche Aufwendungen			
19		Summe der ordentlichen Aufwendungen (Nr. 11 bis 18)	326.130,00	321.350,00	336.999,84
<i>Hinweis: Ansätze sind übertragbar</i>					
20		Verwaltungsergebnis (Nr. 10 ./ Nr. 19)	151.550,00	147.120,00	164.884,96
21	56, 57	Finanzerträge			
22	77	Finanzaufwendungen			
23		Finanzergebnis (Nr. 21 bis Nr. 22)			
24		Ordentliches Ergebnis (Verwaltungsergebnis und Finanzergebnis Nr. 20 und Nr. 23)	151.550,00	147.120,00	164.884,96
25	59	Außerordentliche Erträge			
26	79	Außerordentliche Aufwendungen			
27		Außerordentliches Ergebnis (Nr. 25 ./ Nr. 26)			
28		Jahresergebnis vor internen Leistungsbeziehungen (ordentliches Ergebnis und außerordentliches Ergebnis Nr. 24 und Nr. 27)	151.550,00	147.120,00	164.884,96
29		Erlöse der internen Leistungsbeziehungen			
30		Kosten der internen Leistungsbeziehungen			
31		Ergebnis der internen Leistungsbeziehungen			
32		Jahresergebnis nach internen Leistungsbeziehungen	151.550,00	147.120,00	164.884,96

Erläuterungen

Erläuterungen zu Sachkonto 6165000

Der Ansatz bei Kst. 12541110 SK 6165000 beinhaltet die Inanspruchnahme von Fremdfirmen im Rahmen des Winterdienstes.

Haushaltsplan Gemeinde Kiedrich

Teilergebnishaushalt Produkt 125411 Gemeindestraßen

Gemeinde Kiedrich

Haushaltsplan Gemeinde Kiedrich

Teilfinanzhaushalt Produkt 125411 Gemeindestraßen							
Gemeinde Kiedrich							
		Haushaltsansatz			Investitions- und Investitionsförderungsmaßnahmen		
Nr.	Bezeichnung	2026	Verpflichtungs-ermächtigungen	2025	Ergebnis des Jahresabschlusses 2024	Gesamtauszahlungsbedarf	davon bisher bereitgestellt
	Einzahlungen aus Investitionstätigkeit						
20	+ Einz. aus Investitionszuweis. und -zuschüssen sowie aus Investitionsbeiträgen				206.507,68		
21	+ Einz. aus Abgängen von Vermögensgegenständen des Sachanlagevermögens und des immateriellen Anlagevermögens						
22	+ Einz. aus Abgängen von Vermögensgegenständen des Finanzanlagevermögens						
	Einzahlungen aus Finanzierungstätigkeit						
31	+ Einz. aus der Aufnahme v. Krediten und wirtschaftlich vergleichbaren Vorgängen für Investitionen						
	Summe				206.507,68		
	Auszahlungen aus Investitionstätigkeit						
24	- Ausz. für den Erwerb von Grundstücken und Gebäuden	-904,40		-2.191,97	-2.191,97	-1.278.513,66	-1.268.013,66
25	- Ausz. für Baumaßnahmen	-369.952,01		-120.100,14	-100,14	-3.647.232,15	-2.247.232,15
26	- Ausz. für Investitionen in das sonstige Sachanlagevermögen und immaterielle Anlagevermögen davon: Ausz. aus gewährten Investitionszuweisungen und -zuschüssen					-4.000,00	-4.000,00
27	- Ausz. für Investitionen in das Finanzanlagevermögen						
	Auszahlungen aus Finanzierungstätigkeit						
32	- Ausz. für die Tilgung von Krediten und wirtschaftlich vergleichbaren Vorgängen für Investitionen						
	Summe	-370.856,41		-122.292,11	-2.292,11	-4.929.745,81	-3.519.245,81
	Saldo (Einzahlungen ./ Auszahlungen)	-370.856,41		-122.292,11	204.215,57	-4.929.745,81	-3.519.245,81

Haushaltsplan Gemeinde Kiedrich

Teilergebnishaushalt Kostenstelle 12541110 Straßenverwaltung				
Gemeinde Kiedrich				
Nr.	Bezeichnung	Haushaltsansatz 2026	Haushaltsansatz 2025	Ergebnis Jahresabschluss 2024
01	Privatrechtliche Leistungsentgelte			
02	Öffentlich-rechtliche Leistungsentgelte			
03	Kostenersatzleistungen und -erstattungen			
04	Bestandsveränderungen und andere akt. Eigenleistg.			
05	Steuern steuerähnl. Ertr.einschl.Ertr.aus ges.Uml.			
06	Erträge aus Transferleistungen			
07	Ertr.a.Zuwelsgn.u.Zusch.f.lfd.Zwecke u.allg.Uml.			
08	Ertr.a.Aufl.v.Sonderp.a.Inv.zuw.-zusch.u.-Beltr.	-174.580,00	-174.230,00	-172.114,88
5460099	Erträge Auflösung SOPO Sonderinvest. (Tilg. Land)	-7.970,00	-7.970,00	-7.967,30
5460100	Erträge Auflös SOPO Invest vom öffentl Bereich	-7.590,00	-7.590,00	-7.589,98
5461000	Erträge Auflös SOPO Invest nicht öffentl Bereich	-350,00		-86,91
5462000	Erträge Auflösung von SOPO Investitionsbeiträgen	-158.670,00	-158.670,00	-156.470,69
09	Sonstige ordentliche Erträge			
10	Summe der ordentlichen Erträge (Pos. 1 - 9)	-174.580,00	-174.230,00	-172.114,88
11	Personalaufwendungen	41.460,00	43.010,00	35.287,61
6201000	Entg. für geleist. Arbeitszeit (einschl. Zulagen)	31.500,00	32.850,00	27.160,24
6201001	Leistungsentgelt	630,00	660,00	294,70
6222000	Sonderzuwendungen Arbeitnehmer	2.250,00	2.200,00	1.806,83
6401000	AG-Anteil zur Sozialvers. Entgeltbereich	7.080,00	7.300,00	6.025,84
12	Versorgungsaufwendungen	2.890,00	3.000,00	2.234,73
6451000	Auf. an Verso. kassen f tarifl. Beschäftigte	2.890,00	3.000,00	2.234,73
13	Aufwendungen für Sach- und Dienstleistungen	29.000,00	23.000,00	46.961,27
<i>Hinweis: Ansätze sind übertragbar</i>				
6065000	Materialaufw. für Straßen, Wege, Plätze u.ä.	13.000,00	13.000,00	16.928,97
6101006	Bewirtschaftung Weinberg d. Ehe			
6101008	Aufwendungen f. Veranstaltungen			
6101007	Sekteinkauf			
6165000	Instandh. v. Sachanl. Gemeingebr., Infrastr.verm.	16.000,00	10.000,00	25.479,76
6180000	Skonti, Boni			-14,13
6701000	Mieten, Pachten, Erbbauzinsen			4.566,67
6775000	Aufw. für Ingenieurleistungen			
14	Abschreibungen	252.780,00	252.340,00	252.516,23
6620000	Abschr. Gebäude u. -einr. , SachAnlag., InfrStrktV	252.200,00	251.760,00	251.940,27
6650000	Abschreibung geringwertige Wirtschaftsgüter (GWG)	580,00	580,00	575,96
15	Aufw.f. Zuweisungen und Zuschüsse s.bes.Finanzaufw			
16	Steueraufw.einschl.Aufw.a.ges.Uml.verpfl.			
17	Transferaufwendungen			
18	Sonstige ordentliche Aufwendungen			
19	Summe der ordentlichen Aufwendungen (Pos. 11 - 18)	326.130,00	321.350,00	336.999,84
20	Verwaltungsergebnis (Pos. 10 ./ Ps. 19)	151.550,00	147.120,00	164.884,96
21	Finanzerträge			
22	Zinsen und ähnliche Aufwendungen			
23	Finanzergebnis (Pos. 21 - Pos. 22)			
24	Ordentliches Ergebnis (Pos. 20 + Pos. 23)	151.550,00	147.120,00	164.884,96
25	Außerordentliche Erträge			

Haushaltsplan Gemeinde Kiedrich

Teilergebnishaushalt Kostenstelle 12541110 Straßenverwaltung

Gemeinde Kiedrich

Nr.	Bezeichnung	Haushaltsansatz 2026	Haushaltsansatz 2025	Ergebnis Jahresabschluss 2024
26	Außerordentliche Aufwendungen			
27	Außerordentliches Ergebnis (Pos. 25 ./ Pos. 26)			
28	Jahresergebnis vor Intern.LLeistungsbez.	151.550,00	147.120,00	164.884,96
32	Jahresergebnis nach internen Leistungsbeziehungen	151.550,00	147.120,00	164.884,96

Erläuterungen**Erläuterungen zu Sachkonto 6165000**

Der Ansatz bei Kst. 12541110 SK 6165000 beinhaltet die Inanspruchnahme von Fremdfirmen im Rahmen des Winterdienstes.

Haushaltsplan Gemeinde Kiedrich

Teilergebnishaushalt Produkt 125412 Straßenbeleuchtung					
Gemeinde Kiedrich					
Produktbereich		12	Verkehrsflächen und -anlagen/ÖPNV		
Produktgruppe		12541	Gemeindestraßen		
Produkt		125412	Straßenbeleuchtung		
		Haushaltsansatz			Ergebnis des Jahresabschlusses 2024
Nr.	Konten	Bezeichnung	2026	2025	
		Ordentliche Erträge			
01	50	Privatrechtliche Leistungsentgelte			
02	51	Öffentlich-rechtliche Leistungsentgelte			
03	548-549	Kostenersatzleistungen und -erstattungen			
04	52	Bestandsveränderungen und aktivierte Eigenleistungen			
05	55	Steuern und steuerähnliche Erträge einschl. Erträge aus gesetzlichen Umlagen			
06	547	Erträge aus Transferleistungen			
07	540-543	Erträge aus Zuweisungen und Zuschüssen für lfd. Zwecke und allgemeine Umlagen			
08	546	Erträge aus der Auflösung von Sonderposten aus Investitionszuweisungen, -zuschüssen und Investitionsbeiträgen	-4.020,00	-4.020,00	-4.016,10
09	53	Sonstige ordentliche Erträge			-11,40
10		Summe der ordentlichen Erträge (Nr. 1 bis 9)	-4.020,00	-4.020,00	-4.027,50
		Ordentliche Aufwendungen			
11	62, 63, 640-643, 647-649, 65	Personalaufwendungen	3.920,00	3.745,00	3.561,13
12	644-646	Versorgungsaufwendungen	1.480,00	1.405,00	1.397,97
13	60, 61, 67-69	Aufwendungen für Sach- und Dienstleistungen	58.000,00	59.000,00	54.235,49
<i>Hinweis: Ansätze sind übertragbar</i>					
14	66	Abschreibungen	23.710,00	24.470,00	24.959,99
15	71	Aufwendungen für Zuweisungen und Zuschüsse sowie besondere Finanzaufwendungen			
16	73	Steueraufwendungen einschl. Aufwendungen aus gesetzlichen Umlageverpflichtungen			
17	72	Transferaufwendungen			
18	70, 74, 76	Sonstige ordentliche Aufwendungen			
19		Summe der ordentlichen Aufwendungen (Nr. 11 bis 18)	87.110,00	88.620,00	84.154,58
<i>Hinweis: Ansätze sind übertragbar</i>					
20		Verwaltungsergebnis (Nr. 10 ./ Nr. 19)	83.090,00	84.600,00	80.127,08
21	56, 57	Finanzerträge			-617,26
22	77	Finanzaufwendungen			
23		Finanzergebnis (Nr. 21 bis Nr. 22)			-617,26
24		Ordentliches Ergebnis (Verwaltungsergebnis und Finanzergebnis Nr. 20 und Nr. 23)	83.090,00	84.600,00	79.509,82
25	59	Außerordentliche Erträge			
26	79	Außerordentliche Aufwendungen			
27		Außerordentliches Ergebnis (Nr. 25 ./ Nr. 26)			
28		Jahresergebnis vor internen Leistungsbeziehungen (ordentliches Ergebnis und außerordentliches Ergebnis Nr. 24 und Nr. 27)	83.090,00	84.600,00	79.509,82
29		Erlöse der internen Leistungsbeziehungen			
30		Kosten der internen Leistungsbeziehungen			
31		Ergebnis der internen Leistungsbeziehungen			
32		Jahresergebnis nach internen Leistungsbeziehungen	83.090,00	84.600,00	79.509,82

Haushaltsplan Gemeinde Kiedrich

Teilfinanzhaushalt Produkt 125412 Straßenbeleuchtung							
Gemeinde Kiedrich							
		Haushaltsansatz			Investitions- und Investitionsförderungsmaßnahmen		
Nr.	Bezeichnung	2026	Verpflichtungs-ermächtigungen	2025	Ergebnis des Jahresabschlusses 2024	Gesamtauszahlungsbedarf	davon bisher bereitgestellt
	Einzahlungen aus Investitionstätigkeit						
20	+ Einz. aus Investitionszuweis. und -zuschüssen sowie aus Investitionsbeiträgen						
21	+ Einz. aus Abgängen von Vermögensgegenständen des Sachanlagevermögens und des immateriellen Anlagevermögens						
22	+ Einz. aus Abgängen von Vermögensgegenständen des Finanzanlagevermögens						
	Einzahlungen aus Finanzierungstätigkeit						
31	+ Einz. aus der Aufnahme v. Krediten und wirtschaftlich vergleichbaren Vorgängen für Investitionen						
	Summe						
	Auszahlungen aus Investitionstätigkeit						
24	- Ausz. für den Erwerb von Grundstücken und Gebäuden						
25	- Ausz. für Baumaßnahmen					-144.934,00	-144.934,00
26	- Ausz. für Investitionen in das sonstige Sachanlagevermögen und immaterielle Anlagevermögen					-115.272,00	-115.272,00
	davon: Ausz. aus gewährten Investitionszuweisungen und -zuschüssen					-115.272,00	-115.272,00
27	- Ausz. für Investitionen in das Finanzanlagevermögen						
	Auszahlungen aus Finanzierungstätigkeit						
32	- Ausz. für die Tilgung von Krediten und wirtschaftlich vergleichbaren Vorgängen für Investitionen						
	Summe					-260.206,00	-260.206,00
	Saldo (Einzahlungen ./ Auszahlungen)					-260.206,00	-260.206,00

Haushaltsplan Gemeinde Kiedrich

Teilergebnishaushalt Kostenstelle 12541210 Straßenbeleuchtung				
Gemeinde Kiedrich				
Nr.	Bezeichnung	Haushaltsansatz 2026	Haushaltsansatz 2025	Ergebnis Jahresabschluss 2024
01	Privatrechtliche Leistungsentgelte			
02	Öffentlich-rechtliche Leistungsentgelte			
03	Kostenersatzleistungen und -erstattungen			
04	Bestandsveränderungen und andere akt. Eigenleistg.			
05	Steuern steuerähnl. Ertr.einschl.Ertr.aus ges.Uml.			
06	Erträge aus Transferleistungen			
07	Ertr.a.Zuwelsgn.u.Zusch.f.fid.Zwecke u.allg.Uml.			
08	Ertr.a.Aufl.v.Sonderp.a.Inv.zuw.-zusch.u.-Beitr.	-4.020,00	-4.020,00	-4.016,10
5460099	Erträge Auflösung SOPO Sonderinvest. (Tilg. Land)	-4.020,00	-4.020,00	-4.016,10
09	Sonstige ordentliche Erträge			-11,40
10	Summe der ordentlichen Erträge (Pos. 1 - 9)	-4.020,00	-4.020,00	-4.027,50
11	Personalaufwendungen	3.920,00	3.745,00	3.561,13
6301000	Dienst-, Amtsbezüge einschl. tarifl. Zulagen	3.570,00	3.405,00	3.342,00
6311000	Leistungsentgelt Beamte	70,00	70,00	59,77
6321000	Sonderzuw. Beamte	180,00	170,00	159,36
6490100	Beihilfen Bezügebereich	100,00	100,00	
12	Versorgungsaufwendungen	1.480,00	1.405,00	1.397,97
6450100	Aufw. an Versorgungskassen Beamte	1.480,00	1.405,00	1.397,97
13	Aufwendungen für Sach- und Dienstleistungen	58.000,00	59.000,00	54.235,49
<i>Hinweis: Ansätze sind übertragbar</i>				
6051000	Strom	55.000,00	56.000,00	29.208,27
6101006	Bewirtschaftung Weinberg d. Ehe			
6101008	Aufwendungen f. Veranstaltungen			
6101007	Sekteinkauf			
6165000	Instandh. v. Sachanl. Gemeingebr., Infrastr.verm.	3.000,00	3.000,00	9.578,33
6172000	Beleuchtungs - Contracting			15.448,89
6775000	Aufw. für Ingenieurleistungen			
14	Abschreibungen	23.710,00	24.470,00	24.959,99
6615000	Abschr. aktivierte Investzuw.,-zuschüsse u. -beitr	23.710,00	24.470,00	24.959,99
15	Aufw.f. Zuweisungen und Zuschüsse s.bes.Finanzaufw			
16	Steueraufw.einschl.Aufw.a.ges.Uml.verpfl.			
17	Transferaufwendungen			
18	Sonstige ordentliche Aufwendungen			
19	Summe der ordentlichen Aufwendungen (Pos. 11 - 18)	87.110,00	88.620,00	84.154,58
20	Verwaltungsergebnis (Pos. 10 ./ Ps. 19)	83.090,00	84.600,00	80.127,08
21	Finanzerträge			-617,26
5790900	Übrige sonstige Zinsen und ähnl. Erträge			-617,26
22	Zinsen und ähnliche Aufwendungen			
23	Finanzergebnis (Pos. 21 - Pos. 22)			-617,26
24	Ordentliches Ergebnis (Pos. 20 + Pos. 23)	83.090,00	84.600,00	79.509,82
25	Außerordentliche Erträge			
26	Außerordentliche Aufwendungen			
27	Außerordentliches Ergebnis (Pos. 25 ./ Pos. 26)			
28	Jahresergebnis vor Intern.LLeistungsbez.	83.090,00	84.600,00	79.509,82

Haushaltsplan Gemeinde Kiedrich

Teilergebnishaushalt Kostenstelle 12541210 Straßenbeleuchtung

Gemeinde Kiedrich

Nr.	Bezeichnung	Haushaltsansatz 2026	Haushaltsansatz 2025	Ergebnis Jahresabschluss 2024
32	Jahresergebnis nach internen Leistungsbeziehungen	83.090,00	84.600,00	79.509,82

Haushaltsplan Gemeinde Kiedrich

Teilergebnishaushalt Produkt 125451 Straßenreinigung					
Gemeinde Kiedrich					
Produktbereich		12	Verkehrsflächen und -anlagen/ÖPNV		
Produktgruppe		12545	Straßenreinigung		
Produkt		125451	Straßenreinigung		
		Haushaltsansatz			
Nr.	Konten	Bezeichnung	2026	2025	Ergebnis des Jahresabschlusses 2024
		Ordentliche Erträge			
01	50	Privatrechtliche Leistungsentgelte			
02	51	Öffentlich-rechtliche Leistungsentgelte			
03	548-549	Kostenersatzleistungen und -erstattungen			
04	52	Bestandsveränderungen und aktivierte Eigenleistungen			
05	55	Steuern und steuerähnliche Erträge einschl. Erträge aus gesetzlichen Umlagen			
06	547	Erträge aus Transferleistungen			
07	540-543	Erträge aus Zuweisungen und Zuschüssen für lfd. Zwecke und allgemeine Umlagen			
08	546	Erträge aus der Auflösung von Sonderposten aus Investitionszuweisungen, -zuschüssen und Investitionsbeiträgen			
09	53	Sonstige ordentliche Erträge			
10		Summe der ordentlichen Erträge (Nr. 1 bis 9)			
		Ordentliche Aufwendungen			
11	62, 63, 640-643, 647-649, 65	Personalaufwendungen	59.730,00	43.105,00	41.818,22
12	644-646	Versorgungsaufwendungen	4.160,00	3.005,00	2.572,77
13	60, 61, 67-69	Aufwendungen für Sach- und Dienstleistungen	107.610,00	107.610,00	102.223,41
<i>Hinweis: Ansätze sind übertragbar</i>					
14	66	Abschreibungen	4.160,00	4.160,00	4.436,75
15	71	Aufwendungen für Zuweisungen und Zuschüsse sowie besondere Finanzaufwendungen			
16	73	Steueraufwendungen einschl. Aufwendungen aus gesetzlichen Umlageverpflichtungen			
17	72	Transferaufwendungen			
18	70, 74, 76	Sonstige ordentliche Aufwendungen			
19		Summe der ordentlichen Aufwendungen (Nr. 11 bis 18)	175.660,00	157.880,00	151.051,15
<i>Hinweis: Ansätze sind übertragbar</i>					
20		Verwaltungsergebnis (Nr. 10 ./ Nr. 19)	175.660,00	157.880,00	151.051,15
21	56, 57	Finanzerträge			
22	77	Finanzaufwendungen			
23		Finanzergebnis (Nr. 21 bis Nr. 22)			
24		Ordentliches Ergebnis (Verwaltungsergebnis und Finanzergebnis Nr. 20 und Nr. 23)	175.660,00	157.880,00	151.051,15
25	59	Außerordentliche Erträge			
26	79	Außerordentliche Aufwendungen			
27		Außerordentliches Ergebnis (Nr. 25 ./ Nr. 26)			
28		Jahresergebnis vor internen Leistungsbeziehungen (ordentliches Ergebnis und außerordentliches Ergebnis Nr. 24 und Nr. 27)	175.660,00	157.880,00	151.051,15
29		Erlöse der internen Leistungsbeziehungen			
30		Kosten der internen Leistungsbeziehungen			
31		Ergebnis der internen Leistungsbeziehungen			
32		Jahresergebnis nach internen Leistungsbeziehungen	175.660,00	157.880,00	151.051,15
Erläuterungen					
Erläuterungen zu Sachkonto 6057000					
Der Ansatz bei Kst. 12545110 SK 6057000 enthält den Aufwand aus den Entwässerungsgebühren der öffentlichen Flächen der					

Haushaltsplan Gemeinde Kiedrich

Teilergebnishaushalt Produkt 125451 Straßenreinigung

Gemeinde Kiedrich

Gemeinde Kiedrich. Der entsprechende Ertrag ist bei Kst. 11538110 SK 5110031 veranschlagt.

Erläuterungen zu Sachkonto 6173000

Der Ansatz bei Kst. 12545110 SK 6173000 enthält den Aufwand für die Straßenreinigung nach dem Rosenmontagsumzug.

Haushaltsplan Gemeinde Kiedrich

Teilfinanzhaushalt Produkt 125451 Straßenreinigung

Gemeinde Kiedrich

		Haushaltsansatz			Investitions- und Investitionsförderungsmaßnahmen		
Nr.	Bezeichnung	2026	Verpflichtungs-ermächtigungen	2025	Ergebnis des Jahresabschlusses 2024	Gesamtauszahlungsbedarf	davon bisher bereitgestellt
	Einzahlungen aus Investitionstätigkeit						
20	+ Einz. aus Investitionszuweis. und -zuschüssen sowie aus Investitionsbeiträgen						
21	+ Einz. aus Abgängen von Vermögensgegenständen des Sachanlagevermögens und des immateriellen Anlagevermögens						
22	+ Einz. aus Abgängen von Vermögensgegenständen des Finanzanlagevermögens						
	Einzahlungen aus Finanzierungstätigkeit						
31	+ Einz. aus der Aufnahme v. Krediten und wirtschaftlich vergleichbaren Vorgängen für Investitionen						
	Summe						
	Auszahlungen aus Investitionstätigkeit						
24	- Ausz. für den Erwerb von Grundstücken und Gebäuden						
25	- Ausz. für Baumaßnahmen						
26	- Ausz. für Investitionen in das sonstige Sachanlagevermögen und immaterielle Anlagevermögen davon: Ausz. aus gewährten Investitionszuweisungen und -zuschüssen				-2.380,00		
27	- Ausz. für Investitionen in das Finanzanlagevermögen						
	Auszahlungen aus Finanzierungstätigkeit						
32	- Ausz. für die Tilgung von Krediten und wirtschaftlich vergleichbaren Vorgängen für Investitionen						
	Summe				-2.380,00		
	Saldo (Einzahlungen ./ Auszahlungen)				-2.380,00		

Haushaltsplan Gemeinde Kiedrich

Teilergebnishaushalt Kostenstelle 12545110 Straßenreinigung				
Gemeinde Kiedrich				
Nr.	Bezeichnung	Haushaltsansatz 2026	Haushaltsansatz 2025	Ergebnis Jahresabschluss 2024
01	Privatrechtliche Leistungsentgelte			
02	Öffentlich-rechtliche Leistungsentgelte			
03	Kostenersatzleistungen und -erstattungen			
04	Bestandsveränderungen und andere akt. Eigenleistg.			
05	Steuern steuerähnl. Ertr.einschl.Ertr.aus ges.Uml.			
06	Erträge aus Transferleistungen			
07	Ertr.a.Zuwelsgn.u.Zusch.f.lfd.Zwecke u.allg.Uml.			
08	Ertr.a.Aufv.v.Sonderp.a.Inv.zuw.-zusch.u.-Beltr.			
09	Sonstige ordentliche Erträge			
10	Summe der ordentlichen Erträge (Pos. 1 - 9)			
11	Personalaufwendungen	59.730,00	43.105,00	41.818,22
6201000	Entg. für geleist. Arbeitszeit (einschl. Zulagen)	45.375,00	32.795,00	31.670,82
6201001	Leistungsentgelt	910,00	655,00	364,99
6222000	Sonderzuwendungen Arbeitnehmer	3.245,00	2.335,00	2.008,01
6401000	AG-Anteil zur Sozialvers. Entgeltbereich	10.200,00	7.320,00	7.774,40
12	Versorgungsaufwendungen	4.160,00	3.005,00	2.572,77
6451000	Auf. an Verso. kassen f tarifl. Beschäftigte	4.160,00	3.005,00	2.572,77
13	Aufwendungen für Sach- und Dienstleistungen	107.610,00	107.610,00	102.223,41
<i>Hinweis: Ansätze sind übertragbar</i>				
6057000	Abwasser	103.110,00	103.110,00	98.140,91
6101006	Bewirtschaftung Weinberg d. Ehe			
6101008	Aufwendungen f. Veranstaltungen			
6101007	Sekteinkauf			
6173000	Fremdreinigung	4.500,00	4.500,00	4.082,50
6775000	Aufw. für Ingenieurleistungen			
14	Abschreibungen	4.160,00	4.160,00	4.436,75
6642000	Abschr. auf Betriebsausstattung			276,45
6643000	Abschr. auf Fuhrpark	4.160,00	4.160,00	4.160,30
15	Aufw.f. Zuweisungen und Zuschüsse s.bes.Finanzaufw			
16	Steueraufw.einschl.Aufw.a.ges.Uml.verpfl.			
17	Transferaufwendungen			
18	Sonstige ordentliche Aufwendungen			
19	Summe der ordentlichen Aufwendungen (Pos. 11 - 18)	175.660,00	157.880,00	151.051,15
20	Verwaltungsergebnis (Pos. 10 ./ Ps. 19)	175.660,00	157.880,00	151.051,15
21	Finanzerträge			
22	Zinsen und ähnliche Aufwendungen			
23	Finanzergebnis (Pos. 21 - Pos. 22)			
24	Ordentliches Ergebnis (Pos. 20 + Pos. 23)	175.660,00	157.880,00	151.051,15
25	Außerordentliche Erträge			
26	Außerordentliche Aufwendungen			
27	Außerordentliches Ergebnis (Pos. 25 ./ Pos. 26)			
28	Jahresergebnis vor Intern.LLeistungsbez.	175.660,00	157.880,00	151.051,15
32	Jahresergebnis nach Internen Leistungsbeziehungen	175.660,00	157.880,00	151.051,15

Haushaltsplan Gemeinde Kiedrich

Teilergebnishaushalt Kostenstelle 12545110 Straßenreinigung

Gemeinde Kiedrich

Erläuterungen**Erläuterungen zu Sachkonto 6057000**

Der Ansatz bei Kst. 12545110 SK 6057000 enthält den Aufwand aus den Entwässerungsgebühren der öffentlichen Flächen der Gemeinde Kiedrich. Der entsprechende Ertrag ist bei Kst. 11538110 SK 5110031 veranschlagt.

Erläuterungen zu Sachkonto 6173000

Der Ansatz bei Kst. 12545110 SK 6173000 enthält den Aufwand für die Straßenreinigung nach dem Rosenmontagsumzug.

Haushaltsplan Gemeinde Kiedrich

Teilergebnishaushalt Produkt 125461 Parkeinrichtungen

Gemeinde Kiedrich

Produktbereich	12	Verkehrsflächen und -anlagen/ÖPNV
Produktgruppe	12546	Parkeinrichtungen
Produkt	125461	Parkeinrichtungen

		Haushaltsansatz			
Nr.	Konten	Bezeichnung	2026	2025	Ergebnis des Jahresabschlusses 2024
		Ordentliche Erträge			
01	50	Privatrechtliche Leistungsentgelte			
02	51	Öffentlich-rechtliche Leistungsentgelte			
03	548-549	Kostenersatzleistungen und -erstattungen			
04	52	Bestandsveränderungen und aktivierte Eigenleistungen			
05	55	Steuern und steuerähnliche Erträge einschl. Erträge aus gesetzlichen Umlagen			
06	547	Erträge aus Transferleistungen			
07	540-543	Erträge aus Zuweisungen und Zuschüssen für lfd. Zwecke und allgemeine Umlagen			
08	546	Erträge aus der Auflösung von Sonderposten aus Investitionszuweisungen, -zuschüssen und Investitionsbeiträgen	-9.020,00	-11.150,00	-11.436,21
09	53	Sonstige ordentliche Erträge			
10		Summe der ordentlichen Erträge (Nr. 1 bis 9)	-9.020,00	-11.150,00	-11.436,21
		Ordentliche Aufwendungen			
11	62, 63, 640-643, 647-649, 65	Personalaufwendungen			
12	644-646	Versorgungsaufwendungen			
13	60, 61, 67-69	Aufwendungen für Sach- und Dienstleistungen	7.800,00	4.300,00	
<i>Hinweis: Ansätze sind übertragbar</i>					
14	66	Abschreibungen	12.690,00	12.690,00	12.689,16
15	71	Aufwendungen für Zuweisungen und Zuschüsse sowie besondere Finanzaufwendungen			
16	73	Steueraufwendungen einschl. Aufwendungen aus gesetzlichen Umlageverpflichtungen			
17	72	Transferaufwendungen			
18	70, 74, 76	Sonstige ordentliche Aufwendungen			
19		Summe der ordentlichen Aufwendungen (Nr. 11 bis 18)	20.490,00	16.990,00	12.689,16
<i>Hinweis: Ansätze sind übertragbar</i>					
20		Verwaltungsergebnis (Nr. 10 ./ Nr. 19)	11.470,00	5.840,00	1.252,95
21	56, 57	Finanzerträge			
22	77	Finanzaufwendungen			
23		Finanzergebnis (Nr. 21 bis Nr. 22)			
24		Ordentliches Ergebnis (Verwaltungsergebnis und Finanzergebnis Nr. 20 und Nr. 23)	11.470,00	5.840,00	1.252,95
25	59	Außerordentliche Erträge			
26	79	Außerordentliche Aufwendungen			
27		Außerordentliches Ergebnis (Nr. 25 ./ Nr. 26)			
28		Jahresergebnis vor internen Leistungsbeziehungen (ordentliches Ergebnis und außerordentliches Ergebnis Nr. 24 und Nr. 27)	11.470,00	5.840,00	1.252,95
29		Erlöse der internen Leistungsbeziehungen			
30		Kosten der internen Leistungsbeziehungen			
31		Ergebnis der internen Leistungsbeziehungen			
32		Jahresergebnis nach internen Leistungsbeziehungen	11.470,00	5.840,00	1.252,95

Erläuterungen

Erläuterungen zu Sachkonto 6179000

Der Ansatz bei Kst. 12546110 SK 6179000 beinhaltet den Aufwand für die Inanspruchnahme des "Pennyparkplatzes" als öffentl.

Haushaltsplan Gemeinde Kiedrich

Teilergebnishaushalt Produkt 125461 Parkeinrichtungen

Gemeinde Kiedrich

Parkraum (anteilige Kosten für Reinigung, Winterdienst u. Grünpflege) sowie den Kostenaufwand für die Übertragung der Betriebsführung der Kfz-Ladesäulen an die SÜWAG.

Haushaltsplan Gemeinde Kiedrich

Teilfinanzhaushalt Produkt 125461 Parkeinrichtungen							
Gemeinde Kiedrich							
		Haushaltsansatz			Investitions- und Investitionsförderungsmaßnahmen		
Nr.	Bezeichnung	2026	Verpflichtungs-ermächtigungen	2025	Ergebnis des Jahresabschlusses 2024	Gesamtauszahlungsbedarf	davon bisher bereitgestellt
	Einzahlungen aus Investitionstätigkeit						
20	+ Einz. aus Investitionszuweis. und -zuschüssen sowie aus Investitionsbeiträgen				21.925,25		
21	+ Einz. aus Abgängen von Vermögensgegenständen des Sachanlagevermögens und des immateriellen Anlagevermögens						
22	+ Einz. aus Abgängen von Vermögensgegenständen des Finanzanlagevermögens						
	Einzahlungen aus Finanzierungstätigkeit						
31	+ Einz. aus der Aufnahme v. Krediten und wirtschaftlich vergleichbaren Vorgängen für Investitionen						
	Summe				21.925,25		
	Auszahlungen aus Investitionstätigkeit						
24	- Ausz. für den Erwerb von Grundstücken und Gebäuden						
25	- Ausz. für Baumaßnahmen						
26	- Ausz. für Investitionen in das sonstige Sachanlagevermögen und immaterielle Anlagevermögen					-204.591,00	-204.591,00
	davon: Ausz. aus gewährten Investitionszuweisungen und -zuschüssen					-178.591,00	-178.591,00
27	- Ausz. für Investitionen in das Finanzanlagevermögen						
	Auszahlungen aus Finanzierungstätigkeit						
32	- Ausz. für die Tilgung von Krediten und wirtschaftlich vergleichbaren Vorgängen für Investitionen						
	Summe					-204.591,00	-204.591,00
	Saldo (Einzahlungen ./ Auszahlungen)				21.925,25	-204.591,00	-204.591,00

Haushaltsplan Gemeinde Kiedrich

Teilergebnishaushalt Kostenstelle 12546110 Parkeinrichtungen

Gemeinde Kiedrich

Nr.	Bezeichnung	Haushaltsansatz 2026	Haushaltsansatz 2025	Ergebnis Jahresabschluss 2024
01	Privatrechtliche Leistungsentgelte			
02	Öffentlich-rechtliche Leistungsentgelte			
03	Kostenersatzleistungen und -erstattungen			
04	Bestandsveränderungen und andere akt. Eigenleistg.			
05	Steuern steuerähnl. Ertr.einschl.Ertr.aus ges.Uml.			
06	Erträge aus Transferleistungen			
07	Ertr.a.Zuwelsgn.u.Zusch.f.fid.Zwecke u.allg.Uml.			
08	Ertr.a.Aufl.v.Sonderp.a.Inv.zuw.-zusch.u.-Beltr.	-9.020,00	-11.150,00	-11.436,21
5460100	Erträge Auflös SOPO Invest vom öffentl Bereich	-2.180,00	-2.180,00	-2.466,27
5462000	Erträge Auflösung von SOPO Investitionsbeiträgen	-6.840,00	-8.970,00	-8.969,94
09	Sonstige ordentliche Erträge			
10	Summe der ordentlichen Erträge (Pos. 1 - 9)	-9.020,00	-11.150,00	-11.436,21
11	Personalaufwendungen			
12	Versorgungsaufwendungen			
13	Aufwendungen für Sach- und Dienstleistungen	7.800,00	4.300,00	
<i>Hinweis: Ansätze sind übertragbar</i>				
6101006	Bewirtschaftung Weinberg d. Ehe			
6101008	Aufwendungen f. Veranstaltungen			
6101007	Sekteinkauf			
6179000	And. sonstige Aufwendungen für bezogene Leistungen	7.800,00	4.300,00	
6775000	Aufw. für Ingenieurleistungen			
14	Abschreibungen	12.690,00	12.690,00	12.689,16
6620000	Abschr. Gebäude u. -einr. , SachAnlag., InfrStrktV	9.760,00	9.760,00	9.762,62
6630000	Abschr. auf techn. Anlagen u. Maschinen	2.930,00	2.930,00	2.926,54
15	Aufw.f. Zuweisungen und Zuschüsse s.bes.Finanzaufw			
16	Steueraufw.einschl.Aufw.a.ges.Uml.verpfl.			
17	Transferaufwendungen			
18	Sonstige ordentliche Aufwendungen			
19	Summe der ordentlichen Aufwendungen (Pos. 11 - 18)	20.490,00	16.990,00	12.689,16
20	Verwaltungsergebnis (Pos. 10 ./ Ps. 19)	11.470,00	5.840,00	1.252,95
21	Finanzerträge			
22	Zinsen und ähnliche Aufwendungen			
23	Finanzergebnis (Pos. 21 - Pos. 22)			
24	Ordentliches Ergebnis (Pos. 20 + Pos. 23)	11.470,00	5.840,00	1.252,95
25	Außerordentliche Erträge			
26	Außerordentliche Aufwendungen			
27	Außerordentliches Ergebnis (Pos. 25 ./ Pos. 26)			
28	Jahresergebnis vor Intern.LLeistungsbez.	11.470,00	5.840,00	1.252,95
32	Jahresergebnis nach Internen Leistungsbeziehungen	11.470,00	5.840,00	1.252,95

Erläuterungen

Erläuterungen zu Sachkonto 6179000

Der Ansatz bei Kst. 12546110 SK 6179000 beinhaltet den Aufwand für die Inanspruchnahme des "Pennyparkplatzes" als öffentl.

Haushaltsplan Gemeinde Kiedrich

Teilergebnishaushalt Kostenstelle 12546110 Parkeinrichtungen

Gemeinde Kiedrich

Parkraum (anteilige Kosten für Reinigung, Winterdienst u. Grünpflege) sowie den Kostenaufwand für die Übertragung der Betriebsführung der Kfz-Ladesäulen an die SÜWAG.

Haushaltsplan Gemeinde Kiedrich

Teilergebnishaushalt Produkt 125471 ÖPNV

Gemeinde Kiedrich

Produktbereich	12	Verkehrsflächen und -anlagen/ÖPNV
Produktgruppe	12547	ÖPNV
Produkt	125471	ÖPNV

		Haushaltsansatz			
Nr.	Konten	Bezeichnung	2026	2025	Ergebnis des Jahresabschlusses 2024
		Ordentliche Erträge			
01	50	Privatrechtliche Leistungsentgelte			
02	51	Öffentlich-rechtliche Leistungsentgelte			
03	548-549	Kostenersatzleistungen und -erstattungen	-25.000,00		-12.337,82
04	52	Bestandsveränderungen und aktivierte Eigenleistungen			
05	55	Steuern und steuerähnliche Erträge einschl. Erträge aus gesetzlichen Umlagen			
06	547	Erträge aus Transferleistungen			
07	540-543	Erträge aus Zuweisungen und Zuschüssen für lfd. Zwecke und allgemeine Umlagen			
08	546	Erträge aus der Auflösung von Sonderposten aus Investitionszuweisungen, -zuschüssen und Investitionsbeiträgen			
09	53	Sonstige ordentliche Erträge			-11,40
10		Summe der ordentlichen Erträge (Nr. 1 bis 9)	-25.000,00		-12.349,22
		Ordentliche Aufwendungen			
11	62, 63, 640-643, 647-649, 65	Personalaufwendungen	5.205,00	4.125,00	3.659,17
12	644-646	Versorgungsaufwendungen	2.370,00	1.405,00	1.397,97
13	60, 61, 67-69	Aufwendungen für Sach- und Dienstleistungen	25.000,00		12.839,63
<i>Hinweis: Ansätze sind übertragbar</i>					
14	66	Abschreibungen	440,00	440,00	436,26
15	71	Aufwendungen für Zuweisungen und Zuschüsse sowie besondere Finanzaufwendungen			
16	73	Steueraufwendungen einschl. Aufwendungen aus gesetzlichen Umlageverpflichtungen			
17	72	Transferaufwendungen			
18	70, 74, 76	Sonstige ordentliche Aufwendungen			
19		Summe der ordentlichen Aufwendungen (Nr. 11 bis 18)	33.015,00	5.970,00	18.333,03
<i>Hinweis: Ansätze sind übertragbar</i>					
20		Verwaltungsergebnis (Nr. 10 ./ Nr. 19)	8.015,00	5.970,00	5.983,81
21	56, 57	Finanzerträge			
22	77	Finanzaufwendungen			
23		Finanzergebnis (Nr. 21 bis Nr. 22)			
24		Ordentliches Ergebnis (Verwaltungsergebnis und Finanzergebnis Nr. 20 und Nr. 23)	8.015,00	5.970,00	5.983,81
25	59	Außerordentliche Erträge			
26	79	Außerordentliche Aufwendungen			
27		Außerordentliches Ergebnis (Nr. 25 ./ Nr. 26)			
28		Jahresergebnis vor internen Leistungsbeziehungen (ordentliches Ergebnis und außerordentliches Ergebnis Nr. 24 und Nr. 27)	8.015,00	5.970,00	5.983,81
29		Erlöse der internen Leistungsbeziehungen			
30		Kosten der internen Leistungsbeziehungen			
31		Ergebnis der internen Leistungsbeziehungen			
32		Jahresergebnis nach internen Leistungsbeziehungen	8.015,00	5.970,00	5.983,81

Erläuterungen

Erläuterungen zu Sachkonto 5481000

Der Ansatz bei Kst. 12547110 SK 5481000 beinhaltet die Erstattungen von Hessen-Mobil an die Gemeinde Kiedrich im Rahmen der

Haushaltsplan Gemeinde Kiedrich

Teilergebnishaushalt Produkt 125471 ÖPNV

Gemeinde Kiedrich

in Vorlage übernommenen Kosten für Ingenieurleistungen (s. Erläuterungen zu SK 6775000).

Erläuterungen zu Sachkonto 6775000

Der Ansatz bei Kst. 12547110 SK 6775000 beinhaltet den Aufwand für die Ingenieurleistungen im Zuge des behindertengerechten Umbaus der Bushaltestellen , welche in Verantwortung von Hessen-Mobil liegen. Die Aufwendungen werden in voller Höhe von Hessen-Mobilk erstattet.

Haushaltsplan Gemeinde Kiedrich

Teilfinanzhaushalt Produkt 125471 ÖPNV							
Gemeinde Kiedrich							
		Haushaltsansatz			Investitions- und Investitionsförderungsmaßnahmen		
Nr.	Bezeichnung	2026	Verpflichtungs-ermächtigungen	2025	Ergebnis des Jahresabschlusses 2024	Gesamtauszahlungsbedarf	davon bisher bereitgestellt
	Einzahlungen aus Investitionstätigkeit						
20	+ Einz. aus Investitionszuweis. und -zuschüssen sowie aus Investitionsbeiträgen	364.000,00		315.000,00			
21	+ Einz. aus Abgängen von Vermögensgegenständen des Sachanlagevermögens und des immateriellen Anlagevermögens						
22	+ Einz. aus Abgängen von Vermögensgegenständen des Finanzanlagevermögens						
	Einzahlungen aus Finanzierungstätigkeit						
31	+ Einz. aus der Aufnahme v. Krediten und wirtschaftlich vergleichbaren Vorgängen für Investitionen						
	Summe	364.000,00		315.000,00			
	Auszahlungen aus Investitionstätigkeit						
24	- Ausz. für den Erwerb von Grundstücken und Gebäuden						
25	- Ausz. für Baumaßnahmen	-148.884,65		-290.965,46	-8.965,46	-939.850,11	-939.850,11
26	- Ausz. für Investitionen in das sonstige Sachanlagevermögen und immaterielle Anlagevermögen					-5.000,00	-5.000,00
	davon: Ausz. aus gewährten Investitionszuweisungen und -zuschüssen					-5.000,00	-5.000,00
27	- Ausz. für Investitionen in das Finanzanlagevermögen						
	Auszahlungen aus Finanzierungstätigkeit						
32	- Ausz. für die Tilgung von Krediten und wirtschaftlich vergleichbaren Vorgängen für Investitionen						
	Summe	-148.884,65		-290.965,46	-8.965,46	-944.850,11	-944.850,11
	Saldo (Einzahlungen ./ Auszahlungen)	215.115,35		24.034,54	-8.965,46	-944.850,11	-944.850,11

Haushaltsplan Gemeinde Kiedrich

Teilergebnishaushalt Kostenstelle 12547110 ÖPNV				
Gemeinde Kiedrich				
Nr.	Bezeichnung	Haushaltsansatz 2026	Haushaltsansatz 2025	Ergebnis Jahresabschluss 2024
01	Privatrechtliche Leistungsentgelte			
02	Öffentlich-rechtliche Leistungsentgelte			
03	Kostenersatzleistungen und -erstattungen	-25.000,00		-12.337,82
5481000	Kostenerstattungen vom Land	-25.000,00		-12.337,82
04	Bestandsveränderungen und andere akt. Eigenleistg.			
05	Steuern steuerähnl. Ertr.einschl.Ertr.aus ges.Uml.			
06	Erträge aus Transferleistungen			
07	Ertr.a.Zuwelsgn.u.Zusch.f.lfd.Zwecke u.allg.Uml.			
08	Ertr.a.Aufl.v.Sonderp.a.Inv.zuw.-zusch.u.-Beitr.			
09	Sonstige ordentliche Erträge			-11,40
10	Summe der ordentlichen Erträge (Pos. 1 - 9)	-25.000,00		-12.349,22
11	Personalaufwendungen	5.205,00	4.125,00	3.659,17
6301000	Dienst-, Amtsbezüge einschl. tarifl. Zulagen	4.330,00	3.505,00	3.435,36
6311000	Leistungsentgelt Beamte	135,00	70,00	59,77
6321000	Sonderzuw. Beamte	215,00	175,00	164,04
6490100	Beihilfen Bezügebereich	525,00	375,00	
12	Versorgungsaufwendungen	2.370,00	1.405,00	1.397,97
6441000	Beihilfen an Versorgungsempfänger	250,00		
6450100	Aufw. an Versorgungskassen Beamte	2.120,00	1.405,00	1.397,97
13	Aufwendungen für Sach- und Dienstleistungen	25.000,00		12.839,63
<i>Hinweis: Ansätze sind übertragbar</i>				
6101006	Bewirtschaftung Weinberg d. Ehe			
6101008	Aufwendungen f. Veranstaltungen			
6101007	Sekteinkauf			
6775000	Aufw. für Ingenieurleistungen	25.000,00		12.839,63
14	Abschreibungen	440,00	440,00	436,26
6620000	Abschr. Gebäude u. -einr. , SachAnlag., InfrStrktV	440,00	440,00	436,26
15	Aufw.f. Zuweisungen und Zuschüsse s.bes.Finanzaufw			
16	Steueraufw.einschl.Aufw.a.ges.Uml.verpfl.			
17	Transferaufwendungen			
18	Sonstige ordentliche Aufwendungen			
19	Summe der ordentlichen Aufwendungen (Pos. 11 - 18)	33.015,00	5.970,00	18.333,03
20	Verwaltungsergebnis (Pos. 10 ./ Ps. 19)	8.015,00	5.970,00	5.983,81
21	Finanzerträge			
22	Zinsen und ähnliche Aufwendungen			
23	Finanzergebnis (Pos. 21 - Pos. 22)			
24	Ordentliches Ergebnis (Pos. 20 + Pos. 23)	8.015,00	5.970,00	5.983,81
25	Außerordentliche Erträge			
26	Außerordentliche Aufwendungen			
27	Außerordentliches Ergebnis (Pos. 25 ./ Pos. 26)			
28	Jahresergebnis vor Intern.LLeistungsbez.	8.015,00	5.970,00	5.983,81
32	Jahresergebnis nach Internen Leistungsbeziehungen	8.015,00	5.970,00	5.983,81
Erläuterungen				

Haushaltsplan Gemeinde Kiedrich

Teilergebnishaushalt Kostenstelle 12547110 ÖPNV

Gemeinde Kiedrich

Erläuterungen zu Sachkonto 5481000

Der Ansatz bei Kst. 12547110 SK 5481000 beinhaltet die Erstattungen von Hessen-Mobil an die Gemeinde Kiedrich im Rahmen der in Vorlage übernommenen Kosten für Ingenieurleistungen (s. Erläuterungen zu SK 6775000).

Erläuterungen zu Sachkonto 6775000

Der Ansatz bei Kst. 12547110 SK 6775000 beinhaltet den Aufwand für die Ingenieurleistungen im Zuge des behindertengerechten Umbaus der Bushaltestellen , welche in Verantwortung von Hessen-Mobil liegen. Die Aufwendungen werden in voller Höhe von Hessen-Mobilk erstattet.

Haushaltsplan Gemeinde Kiedrich

Teilergebnishaushalt Produktbereich 13 Natur- und Landschaftspflege					
Gemeinde Kiedrich					
Produktbereich		13	Natur- und Landschaftspflege		
		Haushaltsansatz			
Nr.	Konten	Bezeichnung	2026	2025	Ergebnis des Jahresabschlusses 2024
		Ordentliche Erträge			
01	50	Privatrechtliche Leistungsentgelte	-318.065,00	-295.150,00	-319.070,07
02	51	Öffentlich-rechtliche Leistungsentgelte	-22.000,00	-22.000,00	-30.695,00
03	548-549	Kostensatzleistungen und -erstattungen	-26.200,00	-32.300,00	-2.443,00
04	52	Bestandsveränderungen und aktivierte Eigenleistungen			
05	55	Steuern und steuerähnliche Erträge einschl. Erträge aus gesetzlichen Umlagen			
06	547	Erträge aus Transferleistungen			
07	540-543	Erträge aus Zuweisungen und Zuschüssen für lfd. Zwecke und allgemeine Umlagen	-90.510,00	-70.510,00	-137.988,82
08	546	Erträge aus der Auflösung von Sonderposten aus Investitionszuweisungen, -zuschüssen und Investitionsbeiträgen	-15.540,00	-9.220,00	-9.217,08
09	53	Sonstige ordentliche Erträge	-3.860,00	-3.860,00	-3.069,84
10		Summe der ordentlichen Erträge (Nr. 1 bis 9)	-476.175,00	-433.040,00	-502.483,81
		Ordentliche Aufwendungen			
11	62, 63, 640-643, 647-649, 65	Personalaufwendungen	132.862,00	129.790,00	137.601,08
12	644-646	Versorgungsaufwendungen	12.670,00	12.480,00	10.104,33
13	60, 61, 67-69	Aufwendungen für Sach- und Dienstleistungen	359.740,00	318.695,00	399.148,71
<i>Hinweis: Ansätze sind übertragbar</i>					
14	66	Abschreibungen	33.300,00	32.930,00	33.327,00
15	71	Aufwendungen für Zuweisungen und Zuschüsse sowie besondere Finanzaufwendungen	73.200,00	61.295,00	53.703,51
16	73	Steueraufwendungen einschl. Aufwendungen aus gesetzlichen Umlageverpflichtungen	50,00	150,00	20,00
17	72	Transferaufwendungen			
18	70, 74, 76	Sonstige ordentliche Aufwendungen	85,00	85,00	
19		Summe der ordentlichen Aufwendungen (Nr. 11 bis 18)	611.907,00	555.425,00	633.904,63
<i>Hinweis: Ansätze sind übertragbar</i>					
20		Verwaltungsergebnis (Nr. 10 ./ Nr. 19)	135.732,00	122.385,00	131.420,82
21	56, 57	Finanzerträge			
22	77	Finanzaufwendungen			
23		Finanzergebnis (Nr. 21 bis Nr. 22)			
24		Ordentliches Ergebnis (Verwaltungsergebnis und Finanzergebnis Nr. 20 und Nr. 23)	135.732,00	122.385,00	131.420,82
25	59	Außerordentliche Erträge			
26	79	Außerordentliche Aufwendungen			
27		Außerordentliches Ergebnis (Nr. 25 ./ Nr. 26)			
28		Jahresergebnis vor internen Leistungsbeziehungen (ordentliches Ergebnis und außerordentliches Ergebnis Nr. 24 und Nr. 27)	135.732,00	122.385,00	131.420,82
29		Erlöse der internen Leistungsbeziehungen	-23.000,00	-14.670,00	-16.086,68
30		Kosten der internen Leistungsbeziehungen	24.370,00	16.240,00	18.055,49
31		Ergebnis der internen Leistungsbeziehungen	1.370,00	1.570,00	1.968,81
32		Jahresergebnis nach internen Leistungsbeziehungen	137.102,00	123.955,00	133.389,63
Erläuterungen					
Erläuterungen zu Sachkonto 5004000					
Der Ansatz bei Kst. 13553120 SK 500400, enthält die Erträge aus den Genehmigungen von Grabdenkmälern.					

Haushaltsplan Gemeinde Kiedrich

Teilergebnishaushalt Produktbereich 13 Natur- und Landschaftspflege
Gemeinde Kiedrich
Erläuterungen zu Sachkonto 5004000
Der Ansatz bei Kst. 13555110 SK 5004000 beinhaltet die Erträge für die Genehmigung von Grabdenkmälern.
Erläuterungen zu Sachkonto 5004000
Der Ansatz bei Kst. 13553130 SK 5004000 beinhaltet die Erträge für die Genehmigung von Grabdenkmälern.
Erläuterungen zu Sachkonto 5004000
Der Ansatz bei Kst. 13555120 SK 5004000 wird für die Erträge aus der Jagdpacht gebildet.
Erläuterungen zu Sachkonto 5004001
Der Ansatz bei Kst. 13553120 SK 6101000, enthält die Erträge aus der Auflösung der Grabnutzungsrechte für das Planungsjahr 2026.
Erläuterungen zu Sachkonto 5004001
Der Ansatz bei Kst. 13553110 SK 5004001 beinhaltet die Erträge aus der Auflösung dre Grabnutzungsrechte im Planjahr 2026.
Erläuterungen zu Sachkonto 5004001
Der Ansatz bei Kst. 13553130 SK 5004001 beinhaltet die Erträge aus der Auflösung der Grabnutzungsrechte im Planjahr 2026.
Erläuterungen zu Sachkonto 5309900
Der Ansatz bei Kst. 13555120 SK 5309900 wird als Ertrag für die Wildschadenspauschale gebildet.
Erläuterungen zu Sachkonto 5410300
Der Ansatz bei Kst. 13551110 SK 5410300 beinhaltet die Förderung des Landes für die Umgestaltung des Platzes gegenüber dem Penny-Markt.
Erläuterungen zu Sachkonto 5420100
Der Ansatz bei Kst. 13555110 SK 5420100 beinhaltet die Förderung des Bundes für das Programm "Klima angepasstes Waldmanagement!".
Erläuterungen zu Sachkonto 5481000
Der Ansatz bei Kst. 13555110 SK 5481000 beinhaltet die gem. dem Forstwirtschaftsplan übernommene Förderung des Landes für die Instandsetzung der Forstwirtschaftswege.
Erläuterungen zu Sachkonto 5482000
Der Ansatz bei Kst. 13553110 SK 5482000 beinhaltet den Zuschuss zur Pflege der Kriegsgräber.
Erläuterungen zu Sachkonto 6001000
Der Ansatz bei Kst. 13555110 SK 6001000 beinhaltet den u.a. den Aufwand für Setzlinge, Samen etc. zur Nachforstung.
Erläuterungen zu Sachkonto 6051000
Der Ansatz bei Kst. 13553110 SK6051000 wurde entsprechend dem Vorjahresergebnis angepasst.
Erläuterungen zu Sachkonto 6101000
Der Ansatz bei Kst. 13553120 SK 6101000, welcher für die Inanspruchnahme von Fremdfirmen für Grünpflegearbeiten gebildet

Haushaltsplan Gemeinde Kiedrich

Teilergebnishaushalt Produktbereich 13 Natur- und Landschaftspflege

Gemeinde Kiedrich

gedacht ist, wird entsprechend dem Bedarf bzw. dem Vorjahresergebnis angepasst.

Erläuterungen zu Sachkonto 6101000

Der Ansatz bei Kst. 13553110 SK 6101000, welcher für die Inanspruchnahme von Fremdfirmen für Grünpflegearbeiten gebildet gedacht ist, wird entsprechend dem Bedarf bzw. dem Vorjahresergebnis angepasst.

Erläuterungen zu Sachkonto 6101000

Der Ansatz bei Kst. 13553120 SK 6101000 wird für die Inanspruchnahme von Fremdfirmen für Grünpflegearbeiten gebildet.

Erläuterungen zu Sachkonto 6101000

Der Ansatz bei Kst. 13551110 SK 6101000, welcher für die Inanspruchnahme von Fremdfirmen für Grünpflegearbeiten gebildet gedacht ist, wird entsprechend dem Bedarf bzw. dem Vorjahresergebnis angepasst.

Erläuterungen zu Sachkonto 6165000

Der Ansatz bei Kst. 13554110 SK 6165000 beinhaltet u.a. den Aufwand für die Instandhaltung und Pflege von Wegen im Außenbereich unter Hinzuziehung von Fremdleistungen.

Erläuterungen zu Sachkonto 6165000

Der Ansatz bei Kst. 13555110 SK 6165000 beinhaltet den Aufwand für die Instandsetzung der Forstwege gem. dem Forstwirtschaftsplan 2026.

Erläuterungen zu Sachkonto 6165000

Der Ansatz bei Kst. 13551110 SK 6165000 beinhaltet die Mittel für die Umgestaltung des Platzes gegenüber dem Penny-Markt.

Erläuterungen zu Sachkonto 6171000

Der Ansatz bei Kst. 13554110 SK 6171000 beinhaltet die Kosten für die Entsorgung von Müllablagerungen im Außenbereich.

Erläuterungen zu Sachkonto 6909000

Der Ansatz bei Kst. 13555110 SK 6909000 beinhaltet den Aufwand für die Waldbrandversicherung.

Erläuterungen zu Sachkonto 6910000

Der Ansatz bei Kst. 13555110 SK 6910000 beinhaltet den Beitrag für die Unfallkasse Hessen.

Erläuterungen zu Sachkonto 6910000

Der Ansatz bei Kst 13553190 SK 6910000 beinhaltet den Pflichtbeitrag an die Landwirtschaftliche Berufsgenossenschaft.

Erläuterungen zu Sachkonto 6920000

Der Ansatz bei Kst. 13555120 SK 6920000 beinhaltet Aufwendungen für Wildschäden, welche bei der Gemeinde geltend gemacht werden.

Erläuterungen zu Sachkonto 7122000

Der Ansatz bei Kst. 13554110 SK 7122000 beinhaltet den Aufwand für die Fortführung der IKZ Klimaanpassung uner Federführung de Stadt Eitville. Weiter wurden anteilig Mittel eingeplant um im Rahmen der IKZ Klimaanpassung zusammen mit den anderen IKZ Kommunen Gutachten zu beauftragen, welche der Fragestellung nachgehen, ob der durch entsprechende Maßnahmen der Schlüsselbachteich zur Verbesserung der Löschwasserverfügbarkeit in Hinterlandeswald herangezogen werden kann.

Haushaltsplan Gemeinde Kiedrich

Teilergebnishaushalt Produktbereich 13 Natur- und Landschaftspflege

Gemeinde Kiedrich

Erläuterungen zu Sachkonto 7171000

Der Ansatz bei Kst. 13555110 SK 7171000 beinhaltet den Aufwand für die Beförderung durch Hessen-Forst.

Erläuterungen zu Sachkonto 7176000

Der Ansatz bei Kst. 13555110 SK 7176000 beinhaltet den Aufwand für die Inanspruchnahme des Forst- und Holzkontors beim Verkauf von Holz an Großabnehmer. Der Ansatz wurde dem Vorjahresergebnis entsprechend angepasst.

Erläuterungen zu Sachkonto 7355000

Der Ansatz bei Kst. 13555120 SK 7355000 beinhaltet den Beitrag für die Hegegemeinschaft Rot- und Muffelwild.

Haushaltsplan Gemeinde Kiedrich

Teilfinanzhaushalt Produktbereich 13 Natur- und Landschaftspflege							
Gemeinde Kiedrich							
		Haushaltsansatz			Investitions- und Investitionsförderungsmaßnahmen		
Nr.	Bezeichnung	2026	Verpflichtungs-ermächtigungen	2025	Ergebnis des Jahresabschlusses 2024	Gesamtauszahlungsbedarf	davon bisher bereitgestellt
	Einzahlungen aus Investitionstätigkeit						
20	+ Einz. aus Investitionszuweis. und -zuschüssen sowie aus Investitionsbeiträgen			126.000,00			
21	+ Einz. aus Abgängen von Vermögensgegenständen des Sachanlagevermögens und des immateriellen Anlagevermögens						
22	+ Einz. aus Abgängen von Vermögensgegenständen des Finanzanlagevermögens						
	Einzahlungen aus Finanzierungstätigkeit						
31	+ Einz. aus der Aufnahme v. Krediten und wirtschaftlich vergleichbaren Vorgängen für Investitionen						
	Summe			126.000,00			
	Auszahlungen aus Investitionstätigkeit						
24	- Ausz. für den Erwerb von Grundstücken und Gebäuden					-84.426,07	-84.426,07
25	- Ausz. für Baumaßnahmen			-50.000,00		-1.112.078,10	-270.078,10
26	- Ausz. für Investitionen in das sonstige Sachanlagevermögen und immaterielle Anlagevermögen davon: Ausz. aus gewährten Investitionszuweisungen und -zuschüssen				-2.914,07	-35.596,88	-35.596,88
27	- Ausz. für Investitionen in das Finanzanlagevermögen					-4.500,00	-4.500,00
	Auszahlungen aus Finanzierungstätigkeit						
32	- Ausz. für die Tilgung von Krediten und wirtschaftlich vergleichbaren Vorgängen für Investitionen						
	Summe			-50.000,00	-2.914,07	-1.236.601,05	-394.601,05
	Saldo (Einzahlungen ./ . Auszahlungen)			76.000,00	-2.914,07	-1.236.601,05	-394.601,05

Haushaltsplan Gemeinde Kiedrich

Teilergebnishaushalt Produkt 135511 Öffentliche Grünanlagen

Gemeinde Kiedrich

Produktbereich	13	Natur- und Landschaftspflege
Produktgruppe	13551	Öffentliches Grün/Landschaftsbau
Produkt	135511	Öffentliche Grünanlagen

		Haushaltsansatz			Ergebnis des Jahresabschlusses 2024
Nr.	Konten	Bezeichnung	2026	2025	
		Ordentliche Erträge			
01	50	Privatrechtliche Leistungsentgelte			
02	51	Öffentlich-rechtliche Leistungsentgelte			
03	548-549	Kostenersatzleistungen und -erstattungen			
04	52	Bestandsveränderungen und aktivierte Eigenleistungen			
05	55	Steuern und steuerähnliche Erträge einschl. Erträge aus gesetzlichen Umlagen			
06	547	Erträge aus Transferleistungen			
07	540-543	Erträge aus Zuweisungen und Zuschüssen für lfd. Zwecke und allgemeine Umlagen	-20.000,00		
08	546	Erträge aus der Auflösung von Sonderposten aus Investitionszuweisungen, -zuschüssen und Investitionsbeiträgen			
09	53	Sonstige ordentliche Erträge			
10		Summe der ordentlichen Erträge (Nr. 1 bis 9)	-20.000,00		
		Ordentliche Aufwendungen			
11	62, 63, 640-643, 647-649, 65	Personalaufwendungen	51.665,00	50.265,00	44.706,02
12	644-646	Versorgungsaufwendungen	3.600,00	3.510,00	2.852,10
13	60, 61, 67-69	Aufwendungen für Sach- und Dienstleistungen	52.500,00	23.000,00	17.380,31
<i>Hinweis: Ansätze sind übertragbar</i>					
14	66	Abschreibungen	500,00	500,00	631,59
15	71	Aufwendungen für Zuweisungen und Zuschüsse sowie besondere Finanzaufwendungen			
16	73	Steueraufwendungen einschl. Aufwendungen aus gesetzlichen Umlageverpflichtungen			
17	72	Transferaufwendungen			
18	70, 74, 76	Sonstige ordentliche Aufwendungen			
19		Summe der ordentlichen Aufwendungen (Nr. 11 bis 18)	108.265,00	77.275,00	65.570,02
<i>Hinweis: Ansätze sind übertragbar</i>					
20		Verwaltungsergebnis (Nr. 10 ./ Nr. 19)	88.265,00	77.275,00	65.570,02
21	56, 57	Finanzerträge			
22	77	Finanzaufwendungen			
23		Finanzergebnis (Nr. 21 bis Nr. 22)			
24		Ordentliches Ergebnis (Verwaltungsergebnis und Finanzergebnis Nr. 20 und Nr. 23)	88.265,00	77.275,00	65.570,02
25	59	Außerordentliche Erträge			
26	79	Außerordentliche Aufwendungen			
27		Außerordentliches Ergebnis (Nr. 25 ./ Nr. 26)			
28		Jahresergebnis vor internen Leistungsbeziehungen (ordentliches Ergebnis und außerordentliches Ergebnis Nr. 24 und Nr. 27)	88.265,00	77.275,00	65.570,02
29		Erlöse der internen Leistungsbeziehungen			
30		Kosten der internen Leistungsbeziehungen	23.000,00	14.670,00	16.086,68
31		Ergebnis der internen Leistungsbeziehungen	23.000,00	14.670,00	16.086,68
32		Jahresergebnis nach internen Leistungsbeziehungen	111.265,00	91.945,00	81.656,70

Erläuterungen

Erläuterungen zu Sachkonto 5410300

Der Ansatz bei Kst. 13551110 SK 5410300 beinhaltet die Förderung des Landes für die Umgestaltung des Platzes gegenüber dem

Haushaltsplan Gemeinde Kiedrich

Teilergebnishaushalt Produkt 135511 Öffentliche Grünanlagen

Gemeinde Kiedrich

Penny-Markt.

Erläuterungen zu Sachkonto 6101000

Der Ansatz bei Kst. 13551110 SK 6101000, welcher für die Inanspruchnahme von Fremdfirmen für Grünpflegearbeiten gebildet gedacht ist, wird entsprechend dem Bedarf bzw. dem Vorjahresergebnis angepasst.

Erläuterungen zu Sachkonto 6165000

Der Ansatz bei Kst. 13551110 SK 6165000 beinhaltet die Mittel für die Umgestaltung des Platzes gegenüber dem Penny-Markt.

Haushaltsplan Gemeinde Kiedrich

Teilfinanzhaushalt Produkt 135511 Öffentliche Grünanlagen							
Gemeinde Kiedrich							
		Haushaltsansatz			Investitions- und Investitionsförderungsmaßnahmen		
Nr.	Bezeichnung	2026	Verpflichtungs-ermächtigungen	2025	Ergebnis des Jahresabschlusses 2024	Gesamtauszahlungsbedarf	davon bisher bereitgestellt
	Einzahlungen aus Investitionstätigkeit						
20	+ Einz. aus Investitionszuweis. und -zuschüssen sowie aus Investitionsbeiträgen						
21	+ Einz. aus Abgängen von Vermögensgegenständen des Sachanlagevermögens und des immateriellen Anlagevermögens						
22	+ Einz. aus Abgängen von Vermögensgegenständen des Finanzanlagevermögens						
	Einzahlungen aus Finanzierungstätigkeit						
31	+ Einz. aus der Aufnahme v. Krediten und wirtschaftlich vergleichbaren Vorgängen für Investitionen						
	Summe						
	Auszahlungen aus Investitionstätigkeit						
24	- Ausz. für den Erwerb von Grundstücken und Gebäuden						
25	- Ausz. für Baumaßnahmen						
26	- Ausz. für Investitionen in das sonstige Sachanlagevermögen und immaterielle Anlagevermögen davon: Ausz. aus gewährten Investitionszuweisungen und -zuschüssen					-11.500,00	-11.500,00
27	- Ausz. für Investitionen in das Finanzanlagevermögen						
	Auszahlungen aus Finanzierungstätigkeit						
32	- Ausz. für die Tilgung von Krediten und wirtschaftlich vergleichbaren Vorgängen für Investitionen						
	Summe					-11.500,00	-11.500,00
	Saldo (Einzahlungen ./ Auszahlungen)					-11.500,00	-11.500,00

Haushaltsplan Gemeinde Kiedrich

Teilergebnishaushalt Kostenstelle 13551110 Park- und Gartenanlagen				
Gemeinde Kiedrich				
Nr.	Bezeichnung	Haushaltsansatz 2026	Haushaltsansatz 2025	Ergebnis Jahresabschluss 2024
01	Privatrechtliche Leistungsentgelte			
02	Öffentlich-rechtliche Leistungsentgelte			
03	Kostenersatzleistungen und -erstattungen			
04	Bestandsveränderungen und andere akt. Eigenleistg.			
05	Steuern steuerähnl. Ertr.einschl.Ertr.aus ges.Uml.			
06	Erträge aus Transferleistungen			
07	Ertr.a.Zuweisgn.u.Zusch.f.lfd.Zwecke u.allg.Uml.	-20.000,00		
5410300	Sonstige Zuweisungen des Landes	-20.000,00		
08	Ertr.a.Aufl.v.Sonderp.a.Inv.zuw.-zusch.u.-Beitr.			
09	Sonstige ordentliche Erträge			
10	Summe der ordentlichen Erträge (Pos. 1 - 9)	-20.000,00		
11	Personalaufwendungen	51.665,00	50.265,00	44.706,02
6201000	Entg. für geleist. Arbeitszeit (einschl. Zulagen)	39.240,00	38.275,00	34.151,68
6201001	Leistungsentgelt	785,00	770,00	322,14
6222000	Sonderzuwendungen Arbeitnehmer	2.815,00	2.670,00	2.406,94
6401000	AG-Anteil zur Sozialvers. Entgeltbereich	8.825,00	8.550,00	7.825,26
12	Versorgungsaufwendungen	3.600,00	3.510,00	2.852,10
6451000	Auf. an Verso. kassen f tarifl. Beschäftigte	3.600,00	3.510,00	2.852,10
13	Aufwendungen für Sach- und Dienstleistungen	52.500,00	23.000,00	17.380,31
<i>Hinweis: Ansätze sind übertragbar</i>				
6030300	Werkzeuge	500,00	1.000,00	805,52
6101000	Fremdleist. für Erzeugnisse u. and. Umsatzleist.	20.000,00	15.000,00	10.976,21
6101006	Bewirtschaftung Weinberg d. Ehe			
6101008	Aufwendungen f. Veranstaltungen			
6101007	Sekteinkauf			
6163000	Instandh. von Einrichtungen und Ausstattungen	2.000,00	2.000,00	1.208,42
<i>Hinweis: Ansätze sind übertragbar</i>				
6165000	Instandh. v. Sachanl. Gemeingeb., Infrastr.verm.	30.000,00	5.000,00	4.390,16
6775000	Aufw. für Ingenieurleistungen			
14	Abschreibungen	500,00	500,00	631,59
6630000	Abschr. auf techn. Anlagen u. Maschinen			132,70
6643000	Abschr. auf Fuhrpark	500,00	500,00	498,89
15	Aufw.f. Zuweisungen und Zuschüsse s.bes.Finanzaufw			
16	Steueraufw.einschl.Aufw.a.ges.Uml.verpfl.			
17	Transferaufwendungen			
18	Sonstige ordentliche Aufwendungen			
19	Summe der ordentlichen Aufwendungen (Pos. 11 - 18)	108.265,00	77.275,00	65.570,02
20	Verwaltungsergebnis (Pos. 10 ./ Ps. 19)	88.265,00	77.275,00	65.570,02
21	Finanzerträge			
22	Zinsen und ähnliche Aufwendungen			
23	Finanzergebnis (Pos. 21 - Pos. 22)			
24	Ordentliches Ergebnis (Pos. 20 + Pos. 23)	88.265,00	77.275,00	65.570,02
25	Außerordentliche Erträge			
26	Außerordentliche Aufwendungen			

Haushaltsplan Gemeinde Kiedrich

Teilergebnishaushalt Kostenstelle 13551110 Park- und Gartenanlagen

Gemeinde Kiedrich

Nr.	Bezeichnung	Haushaltsansatz 2026	Haushaltsansatz 2025	Ergebnis Jahresabschluss 2024
27	Außerordentliches Ergebnis (Pos. 25 ./ Pos. 26)			
28	Jahresergebnis vor Intern.LLeistungsbez.	88.265,00	77.275,00	65.570,02
30	Aufwendungen der Internen Leistungsbeziehungen	23.000,00	14.670,00	16.086,68
9002400	Aufwand aus interner Kostenerstattung	23.000,00	14.670,00	16.086,68
31	Saldo der Internen Leistungsbeziehungen	23.000,00	14.670,00	16.086,68
32	Jahresergebnis nach Internen Leistungsbeziehungen	111.265,00	91.945,00	81.656,70

Erläuterungen**Erläuterungen zu Sachkonto 5410300**

Der Ansatz bei Kst. 13551110 SK 5410300 beinhaltet die Förderung des Landes für die Umgestaltung des Platzes gegenüber dem Penny-Markt.

Erläuterungen zu Sachkonto 6101000

Der Ansatz bei Kst. 13551110 SK 6101000, welcher für die Inanspruchnahme von Fremdfirmen für Grünpflegearbeiten gebildet gedacht ist, wird entsprechend dem Bedarf bzw. dem Vorjahresergebnis angepasst.

Erläuterungen zu Sachkonto 6165000

Der Ansatz bei Kst. 13551110 SK 6165000 beinhaltet die Mittel für die Umgestaltung des Platzes gegenüber dem Penny-Markt.

Haushaltsplan Gemeinde Kiedrich

Teilergebnishaushalt Produkt 135521 Unterhaltung der wasserbaulichen Anlagen					
Gemeinde Kiedrich					
Produktbereich		13	Natur- und Landschaftspflege		
Produktgruppe		13552	Öffentliche Gewässer/Wasserbauliche Anlagen		
Produkt		135521	Unterhaltung der wasserbaulichen Anlagen		
		Haushaltsansatz			Ergebnis des Jahresabschlusses 2024
Nr.	Konten	Bezeichnung	2026	2025	
		Ordentliche Erträge			
01	50	Privatrechtliche Leistungsentgelte			
02	51	Öffentlich-rechtliche Leistungsentgelte			
03	548-549	Kostenersatzleistungen und -erstattungen			
04	52	Bestandsveränderungen und aktivierte Eigenleistungen			
05	55	Steuern und steuerähnliche Erträge einschl. Erträge aus gesetzlichen Umlagen			
06	547	Erträge aus Transferleistungen			
07	540-543	Erträge aus Zuweisungen und Zuschüssen für lfd. Zwecke und allgemeine Umlagen			
08	546	Erträge aus der Auflösung von Sonderposten aus Investitionszuweisungen, -zuschüssen und Investitionsbeiträgen	-15.540,00	-9.220,00	-9.217,08
09	53	Sonstige ordentliche Erträge			
10		Summe der ordentlichen Erträge (Nr. 1 bis 9)	-15.540,00	-9.220,00	-9.217,08
		Ordentliche Aufwendungen			
11	62, 63, 640-643, 647-649, 65	Personalaufwendungen	22.365,00	21.275,00	20.368,68
12	644-646	Versorgungsaufwendungen	1.560,00	1.485,00	1.274,90
13	60, 61, 67-69	Aufwendungen für Sach- und Dienstleistungen	150,00		2.042,28
<i>Hinweis: Ansätze sind übertragbar</i>					
14	66	Abschreibungen	27.170,00	27.170,00	27.171,06
15	71	Aufwendungen für Zuweisungen und Zuschüsse sowie besondere Finanzaufwendungen			
16	73	Steueraufwendungen einschl. Aufwendungen aus gesetzlichen Umlageverpflichtungen			
17	72	Transferaufwendungen			
18	70, 74, 76	Sonstige ordentliche Aufwendungen			
19		Summe der ordentlichen Aufwendungen (Nr. 11 bis 18)	51.245,00	49.930,00	50.856,92
<i>Hinweis: Ansätze sind übertragbar</i>					
20		Verwaltungsergebnis (Nr. 10 ./ Nr. 19)	35.705,00	40.710,00	41.639,84
21	56, 57	Finanzerträge			
22	77	Finanzaufwendungen			
23		Finanzergebnis (Nr. 21 bis Nr. 22)			
24		Ordentliches Ergebnis (Verwaltungsergebnis und Finanzergebnis Nr. 20 und Nr. 23)	35.705,00	40.710,00	41.639,84
25	59	Außerordentliche Erträge			
26	79	Außerordentliche Aufwendungen			
27		Außerordentliches Ergebnis (Nr. 25 ./ Nr. 26)			
28		Jahresergebnis vor internen Leistungsbeziehungen (ordentliches Ergebnis und außerordentliches Ergebnis Nr. 24 und Nr. 27)	35.705,00	40.710,00	41.639,84
29		Erlöse der internen Leistungsbeziehungen			
30		Kosten der internen Leistungsbeziehungen			
31		Ergebnis der internen Leistungsbeziehungen			
32		Jahresergebnis nach internen Leistungsbeziehungen	35.705,00	40.710,00	41.639,84

Haushaltsplan Gemeinde Kiedrich

Teilfinanzhaushalt Produkt 135521 Unterhaltung der wasserbaulichen Anlagen

Gemeinde Kiedrich

		Haushaltsansatz				Investitions- und Investitionsförderungsmaßnahmen	
Nr.	Bezeichnung	2026	Verpflichtungs-ermächtigungen	2025	Ergebnis des Jahresabschlusses 2024	Gesamtauszahlungsbedarf	davon bisher bereitgestellt
	Einzahlungen aus Investitionstätigkeit						
20	+ Einz. aus Investitionszuweis. und -zuschüssen sowie aus Investitionsbeiträgen			126.000,00			
21	+ Einz. aus Abgängen von Vermögensgegenständen des Sachanlagevermögens und des immateriellen Anlagevermögens						
22	+ Einz. aus Abgängen von Vermögensgegenständen des Finanzanlagevermögens						
	Einzahlungen aus Finanzierungstätigkeit						
31	+ Einz. aus der Aufnahme v. Krediten und wirtschaftlich vergleichbaren Vorgängen für Investitionen						
	Summe			126.000,00			
	Auszahlungen aus Investitionstätigkeit						
24	- Ausz. für den Erwerb von Grundstücken und Gebäuden					-83.876,07	-83.876,07
25	- Ausz. für Baumaßnahmen			-50.000,00		-1.112.078,10	-270.078,10
26	- Ausz. für Investitionen in das sonstige Sachanlagevermögen und immaterielle Anlagevermögen davon: Ausz. aus gewährten Investitionszuweisungen und -zuschüssen						
27	- Ausz. für Investitionen in das Finanzanlagevermögen						
	Auszahlungen aus Finanzierungstätigkeit						
32	- Ausz. für die Tilgung von Krediten und wirtschaftlich vergleichbaren Vorgängen für Investitionen						
	Summe			-50.000,00		-1.195.954,17	-353.954,17
	Saldo (Einzahlungen ./ Auszahlungen)			76.000,00		-1.195.954,17	-353.954,17

Haushaltsplan Gemeinde Kiedrich

Teilergebnishaushalt Kostenstelle 13552110 Wasserläufe, Wasserbau				
Gemeinde Kiedrich				
Nr.	Bezeichnung	Haushaltsansatz 2026	Haushaltsansatz 2025	Ergebnis Jahresabschluss 2024
01	Privatrechtliche Leistungsentgelte			
02	Öffentlich-rechtliche Leistungsentgelte			
03	Kostenersatzleistungen und -erstattungen			
04	Bestandsveränderungen und andere akt. Eigenleistg.			
05	Steuern steuerähnl. Ertr.einschl.Ertr.aus ges.Uml.			
06	Erträge aus Transferleistungen			
07	Ertr.a.Zuwelsgn.u.Zusch.f.lfd.Zwecke u.allg.Uml.			
08	Ertr.a.Aufl.v.Sonderp.a.Inv.zuw.-zusch.u.-Beltr.	-15.540,00	-9.220,00	-9.217,08
5460100	Erträge Auflös SOPO Invest vom öffentl Bereich	-14.310,00	-7.990,00	-7.989,36
5469000	Erträge Auflösung von sonst SOPO aus Investitionen	-1.230,00	-1.230,00	-1.227,72
09	Sonstige ordentliche Erträge			
10	Summe der ordentlichen Erträge (Pos. 1 - 9)	-15.540,00	-9.220,00	-9.217,08
11	Personalaufwendungen	22.365,00	21.275,00	20.368,68
6201000	Entg. für geleist. Arbeitszeit (einschl. Zulagen)	16.985,00	16.230,00	15.462,38
6201001	Leistungsentgelt	340,00	325,00	384,74
6222000	Sonderzuwendungen Arbeitnehmer	1.220,00	1.110,00	1.016,10
6401000	AG-Anteil zur Sozialvers. Entgeltbereich	3.820,00	3.610,00	3.505,46
12	Versorgungsaufwendungen	1.560,00	1.485,00	1.274,90
6451000	Auf. an Verso. kassen f tarifl. Beschäftigte	1.560,00	1.485,00	1.274,90
13	Aufwendungen für Sach- und Dienstleistungen	150,00		2.042,28
<i>Hinweis: Ansätze sind übertragbar</i>				
6101006	Bewirtschaftung Weinberg d. Ehe			
6101008	Aufwendungen f. Veranstaltungen			
6101007	Sekteinkauf			
6161000	Instandh. Gebäude, Außenanl. (Bauunterhaltung)			824,08
6771000	Aufw. für Sachverst., Rechtsanwälte u. Gerichtskos			1.068,26
6775000	Aufw. für Ingenieurleistungen			
6909000	Beiträge für sonstige Versicherungen	150,00		149,94
14	Abschreibungen	27.170,00	27.170,00	27.171,06
6620000	Abschr. Gebäude u. -einr., SachAnlag., InfrStrktV	27.170,00	27.170,00	27.171,06
15	Aufw.f. Zuweisungen und Zuschüsse s.bes.Finanzaufw			
16	Steueraufw.einschl.Aufw.a.ges.Uml.verpfl.			
17	Transferaufwendungen			
18	Sonstige ordentliche Aufwendungen			
19	Summe der ordentlichen Aufwendungen (Pos. 11 - 18)	51.245,00	49.930,00	50.856,92
20	Verwaltungsergebnis (Pos. 10 ./ Ps. 19)	35.705,00	40.710,00	41.639,84
21	Finanzerträge			
22	Zinsen und ähnliche Aufwendungen			
23	Finanzergebnis (Pos. 21 - Pos. 22)			
24	Ordentliches Ergebnis (Pos. 20 + Pos. 23)	35.705,00	40.710,00	41.639,84
25	Außerordentliche Erträge			
26	Außerordentliche Aufwendungen			
27	Außerordentliches Ergebnis (Pos. 25 ./ Pos. 26)			
28	Jahresergebnis vor Intern.Leistungsbez.	35.705,00	40.710,00	41.639,84

Haushaltsplan Gemeinde Kiedrich

Teilergebnishaushalt Kostenstelle 13552110 Wasserläufe, Wasserbau

Gemeinde Kiedrich

Nr.	Bezeichnung	Haushaltsansatz 2026	Haushaltsansatz 2025	Ergebnis Jahresabschluss 2024
32	Jahresergebnis nach internen Leistungsbeziehungen	35.705,00	40.710,00	41.639,84

Haushaltsplan Gemeinde Kiedrich

Teilergebnishaushalt Produkt 135531 Friedhofs- und Bestattungswesen

Gemeinde Kiedrich

Produktbereich	13	Natur- und Landschaftspflege
Produktgruppe	13553	Friedhofs- und Bestattungswesen
Produkt	135531	Friedhofs- und Bestattungswesen

		Haushaltsansatz			Ergebnis des Jahresabschlusses 2024
Nr.	Konten	Bezeichnung	2026	2025	
		Ordentliche Erträge			
01	50	Privatrechtliche Leistungsentgelte	-49.850,00	-49.850,00	-55.256,31
02	51	Öffentlich-rechtliche Leistungsentgelte	-22.000,00	-22.000,00	-30.695,00
03	548-549	Kostensatzleistungen und -erstattungen	-300,00	-300,00	357,00
04	52	Bestandsveränderungen und aktivierte Eigenleistungen			
05	55	Steuern und steuerähnliche Erträge einschl. Erträge aus gesetzlichen Umlagen			
06	547	Erträge aus Transferleistungen			
07	540-543	Erträge aus Zuweisungen und Zuschüssen für lfd. Zwecke und allgemeine Umlagen			-705,50
08	546	Erträge aus der Auflösung von Sonderposten aus Investitionszuweisungen, -zuschüssen und Investitionsbeiträgen			
09	53	Sonstige ordentliche Erträge			
10		Summe der ordentlichen Erträge (Nr. 1 bis 9)	-72.150,00	-72.150,00	-86.299,81
		Ordentliche Aufwendungen			
11	62, 63, 640-643, 647-649, 65	Personalaufwendungen	46.800,00	46.555,00	60.770,54
12	644-646	Versorgungsaufwendungen	3.260,00	3.245,00	2.711,11
13	60, 61, 67-69	Aufwendungen für Sach- und Dienstleistungen	69.210,00	54.765,00	39.815,93
<i>Hinweis: Ansätze sind übertragbar</i>					
14	66	Abschreibungen	4.800,00	4.430,00	4.691,35
15	71	Aufwendungen für Zuweisungen und Zuschüsse sowie besondere Finanzaufwendungen			
16	73	Steueraufwendungen einschl. Aufwendungen aus gesetzlichen Umlageverpflichtungen			
17	72	Transferaufwendungen			
18	70, 74, 76	Sonstige ordentliche Aufwendungen			
19		Summe der ordentlichen Aufwendungen (Nr. 11 bis 18)	124.070,00	108.995,00	107.988,93
<i>Hinweis: Ansätze sind übertragbar</i>					
20		Verwaltungsergebnis (Nr. 10 ./ Nr. 19)	51.920,00	36.845,00	21.689,12
21	56, 57	Finanzerträge			
22	77	Finanzaufwendungen			
23		Finanzergebnis (Nr. 21 bis Nr. 22)			
24		Ordentliches Ergebnis (Verwaltungsergebnis und Finanzergebnis Nr. 20 und Nr. 23)	51.920,00	36.845,00	21.689,12
25	59	Außerordentliche Erträge			
26	79	Außerordentliche Aufwendungen			
27		Außerordentliches Ergebnis (Nr. 25 ./ Nr. 26)			
28		Jahresergebnis vor internen Leistungsbeziehungen (ordentliches Ergebnis und außerordentliches Ergebnis Nr. 24 und Nr. 27)	51.920,00	36.845,00	21.689,12
29		Erlöse der internen Leistungsbeziehungen	-23.000,00	-14.670,00	-16.086,68
30		Kosten der internen Leistungsbeziehungen	1.370,00	1.570,00	1.968,81
31		Ergebnis der internen Leistungsbeziehungen	-21.630,00	-13.100,00	-14.117,87
32		Jahresergebnis nach internen Leistungsbeziehungen	30.290,00	23.745,00	7.571,25

Erläuterungen

Erläuterungen zu Sachkonto 5004000

Der Ansatz bei Kst. 13553120 SK 500400, enthält die Erträge aus den Genehmigungen von Grabdenkmälern.

Haushaltsplan Gemeinde Kiedrich

Teilergebnishaushalt Produkt 135531 Friedhofs- und Bestattungswesen
Gemeinde Kiedrich
Erläuterungen zu Sachkonto 5004000
Der Ansatz bei Kst. 13555110 SK 5004000 beinhaltet die Erträge für die Genehmigung von Grabdenkmälern.
Erläuterungen zu Sachkonto 5004000
Der Ansatz bei Kst. 13553130 SK 5004000 beinhaltet die Erträge für die Genehmigung von Grabdenkmälern.
Erläuterungen zu Sachkonto 5004001
Der Ansatz bei Kst. 13553120 SK 6101000, enthält die Erträge aus der Auflösung der Grabnutzungsrechte für das Planungsjahr 2026.
Erläuterungen zu Sachkonto 5004001
Der Ansatz bei Kst. 13553110 SK 5004001 beinhaltet die Erträge aus der Auflösung dre Grabnutzungsrechte im Planjahr 2026.
Erläuterungen zu Sachkonto 5004001
Der Ansatz bei Kst. 13553130 SK 5004001 beinhaltet die Erträge aus der Auflösung der Grabnutzungsrechte im Planjahr 2026.
Erläuterungen zu Sachkonto 5482000
Der Ansatz bei Kst. 13553110 SK 5482000 beinhaltet den Zuschuss zur Pflege der Kriegsgräber.
Erläuterungen zu Sachkonto 6051000
Der Ansatz bei Kst. 13553110 SK6051000 wurde entsprechend dem Vorjahresergebnis angepasst.
Erläuterungen zu Sachkonto 6101000
Der Ansatz bei Kst. 13553120 SK 6101000, welcher für die Inanspruchnahme von Fremdfirmen für Grünpflegearbeiten gebildet gedacht ist, wird entsprechend dem Bedarf bzw. dem Vorjahresergebnis angepasst.
Erläuterungen zu Sachkonto 6101000
Der Ansatz bei Kst. 13553110 SK 6101000, welcher für die Inanspruchnahme von Fremdfirmen für Grünpflegearbeiten gebildet gedacht ist, wird entsprechend dem Bedarf bzw. dem Vorjahresergebnis angepasst.
Erläuterungen zu Sachkonto 6101000
Der Ansatz bei Kst. 13553120 SK 6101000 wird für die Inanspruchnahme von Fremdfirmen für Grünpflegearbeiten gebildet.
Erläuterungen zu Sachkonto 6910000
Der Ansatz bei Kst 13553190 SK 6910000 beinhaltet den Pflichtbeitrag an die Landwirtschaftliche Berufsgenossenschaft.

Haushaltsplan Gemeinde Kiedrich

Teilfinanzhaushalt Produkt 135531 Friedhofs- und Bestattungswesen							
Gemeinde Kiedrich							
		Haushaltsansatz			Investitions- und Investitionsförderungsmaßnahmen		
Nr.	Bezeichnung	2026	Verpflichtungs-ermächtigungen	2025	Ergebnis des Jahresabschlusses 2024	Gesamtauszahlungsbedarf	davon bisher bereitgestellt
	Einzahlungen aus Investitionstätigkeit						
20	+ Einz. aus Investitionszuweis. und -zuschüssen sowie aus Investitionsbeiträgen						
21	+ Einz. aus Abgängen von Vermögensgegenständen des Sachanlagevermögens und des immateriellen Anlagevermögens						
22	+ Einz. aus Abgängen von Vermögensgegenständen des Finanzanlagevermögens						
	Einzahlungen aus Finanzierungstätigkeit						
31	+ Einz. aus der Aufnahme v. Krediten und wirtschaftlich vergleichbaren Vorgängen für Investitionen						
	Summe						
	Auszahlungen aus Investitionstätigkeit						
24	- Ausz. für den Erwerb von Grundstücken und Gebäuden					-550,00	-550,00
25	- Ausz. für Baumaßnahmen						
26	- Ausz. für Investitionen in das sonstige Sachanlagevermögen und immaterielle Anlagevermögen davon: Ausz. aus gewährten Investitionszuweisungen und -zuschüssen				-2.914,07	-24.096,88	-24.096,88
27	- Ausz. für Investitionen in das Finanzanlagevermögen						
	Auszahlungen aus Finanzierungstätigkeit						
32	- Ausz. für die Tilgung von Krediten und wirtschaftlich vergleichbaren Vorgängen für Investitionen						
	Summe				-2.914,07	-24.646,88	-24.646,88
	Saldo (Einzahlungen ./ Auszahlungen)				-2.914,07	-24.646,88	-24.646,88

Haushaltsplan Gemeinde Kiedrich

Teilergebnishaushalt Kostenstelle 13553110 Alter Friedhof				
Gemeinde Kiedrich				
Nr.	Bezeichnung	Haushaltsansatz 2026	Haushaltsansatz 2025	Ergebnis Jahresabschluss 2024
01	Privatrechtliche Leistungsentgelte	-25.600,00	-25.600,00	-29.468,03
5004000	Umsatzerlöse aus Überlassung von Rechten	-600,00	-600,00	-931,00
5004001	Umsatzerlöse Friedhofsnutzungsrechte	-25.000,00	-25.000,00	-28.537,03
02	Öffentlich-rechtliche Leistungsentgelte	-7.000,00	-7.500,00	-9.171,00
5110040	Bestattungsgebühren	-7.000,00	-7.500,00	-9.171,00
03	Kostensatzleistungen und -erstattungen	-300,00	-300,00	357,00
5482000	Kostenerstattungen von Gemeinden/GV	-300,00	-300,00	357,00
04	Bestandsveränderungen und andere akt. Eigenleistg.			
05	Steuern steuerähnl. Ertr.einschl.Ertr.aus ges.Uml.			
06	Erträge aus Transferleistungen			
07	Ertr.a.Zuweisgn.u.Zusch.f.lfd.Zwecke u.allg.Uml.			-705,50
5420100	Zuweisungen für lfd Zwecke vom Bund			-705,50
08	Ertr.a.Aufl.v.Sonderp.a.Inv.zuw.-zusch.u.-Beltr.			
09	Sonstige ordentliche Erträge			
10	Summe der ordentlichen Erträge (Pos. 1 - 9)	-32.900,00	-33.400,00	-38.987,53
11	Personalaufwendungen			
12	Versorgungsaufwendungen			
13	Aufwendungen für Sach- und Dienstleistungen	28.700,00	18.240,00	16.464,88
<i>Hinweis: Ansätze sind übertragbar</i>				
6051000	Strom	3.400,00	2.800,00	3.316,26
6056000	Wasser	350,00	500,00	299,69
6057000	Abwasser	80,00	80,00	75,84
6061000	Materialaufw. für Gebäude u. Außenanlagen	1.000,00	1.000,00	531,36
6065000	Materialaufw. für Straßen, Wege, Plätze u.ä.	800,00	800,00	273,22
6101000	Fremdleist. für Erzeugnisse u. and. Umsatzleist.	20.000,00	10.000,00	10.534,98
6101006	Bewirtschaftung Weinberg d. Ehe			
6101008	Aufwendungen f. Veranstaltungen			
6101007	Sekteinkauf			
6161000	Instandh. Gebäude, Außenanl. (Bauunterhaltung)	2.000,00	2.000,00	818,69
6173000	Fremdreinigung	850,00	850,00	406,79
6775000	Aufw. für Ingenieurleistungen			
6900100	Beiträge f. Gebäudebezogene Versicherungen	220,00	210,00	208,05
14	Abschreibungen	380,00	380,00	377,10
6620000	Abschr. Gebäude u. -einr. , SachAnlag., InfrStrktV	380,00	380,00	377,10
15	Aufw.f. Zuweisungen und Zuschüsse s.bes.Finanzaufw			
16	Steueraufw.einschl.Aufw.a.ges.Uml.verpfl.			
17	Transferaufwendungen			
18	Sonstige ordentliche Aufwendungen			
19	Summe der ordentlichen Aufwendungen (Pos. 11 - 18)	29.080,00	18.620,00	16.841,98
20	Verwaltungsergebnis (Pos. 10 ./ Ps. 19)	-3.820,00	-14.780,00	-22.145,55
21	Finanzerträge			
22	Zinsen und ähnliche Aufwendungen			
23	Finanzergebnis (Pos. 21 - Pos. 22)			
24	Ordentliches Ergebnis (Pos. 20 + Pos. 23)	-3.820,00	-14.780,00	-22.145,55
25	Außerordentliche Erträge			

Haushaltsplan Gemeinde Kiedrich

Teilergebnishaushalt Kostenstelle 13553110 Alter Friedhof

Gemeinde Kiedrich

Nr.	Bezeichnung	Haushaltsansatz 2026	Haushaltsansatz 2025	Ergebnis Jahresabschluss 2024
26	Außerordentliche Aufwendungen			
27	Außerordentliches Ergebnis (Pos. 25 ./ Pos. 26)			
28	Jahresergebnis vor Intern.LLeistungsbez.	-3.820,00	-14.780,00	-22.145,55
32	Jahresergebnis nach internen Leistungsbeziehungen	-3.820,00	-14.780,00	-22.145,55

Erläuterungen**Erläuterungen zu Sachkonto 5004000**

Der Ansatz bei Kst. 13555110 SK 5004000 beinhaltet die Erträge für die Genehmigung von Grabdenkmälern.

Erläuterungen zu Sachkonto 5004001

Der Ansatz bei Kst. 13553110 SK 5004001 beinhaltet die Erträge aus der Auflösung dre Grabnutzungsrechte im Planjahr 2026.

Erläuterungen zu Sachkonto 5482000

Der Ansatz bei Kst. 13553110 SK 5482000 beinhaltet den Zuschuss zur Pflege der Kriegsgräber.

Erläuterungen zu Sachkonto 6051000

Der Ansatz bei Kst. 13553110 SK6051000 wurde entsprechend dem Vorjahresergebnis angepasst.

Erläuterungen zu Sachkonto 6101000

Der Ansatz bei Kst. 13553110 SK 6101000, welcher für die Inanspruchnahme von Fremdfirmen für Grünpflegearbeiten gebildet gedacht ist, wird entsprechend dem Bedarf bzw. dem Vorjahresergebnis angepasst.

Haushaltsplan Gemeinde Kiedrich

Teilergebnishaushalt Kostenstelle 13553120 Neuer Friedhof				
Gemeinde Kiedrich				
Nr.	Bezeichnung	Haushaltsansatz 2026	Haushaltsansatz 2025	Ergebnis Jahresabschluss 2024
01	Privatrechtliche Leistungsentgelte	-19.300,00	-19.300,00	-20.700,21
5004000	Umsatzerlöse aus Überlassung von Rechten	-300,00	-300,00	-430,00
5004001	Umsatzerlöse Friedhofsnutzungsrechte	-19.000,00	-19.000,00	-20.270,21
02	Öffentlich-rechtliche Leistungsentgelte	-12.500,00	-12.000,00	-19.084,00
5110040	Bestattungsgebühren	-6.500,00	-6.500,00	-11.898,00
5110041	Benutzungsgebühren Leichenhalle	-6.000,00	-5.500,00	-7.186,00
03	Kostensatzleistungen und -erstattungen			
04	Bestandsveränderungen und andere akt. Eigenleistg.			
05	Steuern steuerähnl. Ertr.einschl.Ertr.aus ges.Uml.			
06	Erträge aus Transferleistungen			
07	Ertr.a.Zuwelsgn.u.Zusch.f.lfd.Zwecke u.allg.Uml.			
08	Ertr.a.Aufv.v.Sonderp.a.Inv.zuw.-zusch.u.-Beltr.			
09	Sonstige ordentliche Erträge			
10	Summe der ordentlichen Erträge (Pos. 1 - 9)	-31.800,00	-31.300,00	-39.784,21
11	Personalaufwendungen			
12	Versorgungsaufwendungen			
13	Aufwendungen für Sach- und Dienstleistungen	29.750,00	19.650,00	16.605,17
<i>Hinweis: Ansätze sind übertragbar</i>				
6051000	Strom	1.700,00	1.600,00	1.654,34
6056000	Wasser	300,00	300,00	170,13
6057000	Abwasser	600,00	600,00	527,11
6061000	Materialaufw. für Gebäude u. Außenanlagen	1.500,00	1.500,00	743,75
6065000	Materialaufw. für Straßen, Wege, Plätze u.ä.	1.000,00	1.000,00	78,33
6101000	Fremdleist. für Erzeugnisse u. and. Umsatzleist.	20.000,00	10.000,00	12.515,52
6101006	Bewirtschaftung Weinberg d. Ehe			
6101008	Aufwendungen f. Veranstaltungen			
6101007	Sekteinkauf			
6161000	Instandh. Gebäude, Außenanl. (Bauunterhaltung)	3.500,00	3.500,00	549,62
6173000	Fremdreinigung	850,00	850,00	84,60
6775000	Aufw. für Ingenieurleistungen			
6900100	Beiträge f. Gebäudebezogene Versicherungen	300,00	300,00	281,77
14	Abschreibungen	4.050,00	4.050,00	4.071,41
6620000	Abschr. Gebäude u. -einr. , SachAnlag., InfrStrktV	1.510,00	1.510,00	1.511,61
6641000	Abschr. auf andere Anlagen	2.270,00	2.270,00	2.265,90
6642000	Abschr. auf Betriebsausstattung	270,00	270,00	293,90
15	Aufw.f. Zuweisungen und Zuschüsse s.bes.Finanzaufw			
16	Steueraufw.einschl.Aufw.a.ges.Uml.verpfl.			
17	Transferaufwendungen			
18	Sonstige ordentliche Aufwendungen			
19	Summe der ordentlichen Aufwendungen (Pos. 11 - 18)	33.800,00	23.700,00	20.676,58
20	Verwaltungsergebnis (Pos. 10 ./ Ps. 19)	2.000,00	-7.600,00	-19.107,63
21	Finanzerträge			
22	Zinsen und ähnliche Aufwendungen			
23	Finanzergebnis (Pos. 21 - Pos. 22)			
24	Ordentliches Ergebnis (Pos. 20 + Pos. 23)	2.000,00	-7.600,00	-19.107,63

Haushaltsplan Gemeinde Kiedrich

Teilergebnishaushalt Kostenstelle 13553120 Neuer Friedhof

Gemeinde Kiedrich

Nr.	Bezeichnung	Haushaltsansatz 2026	Haushaltsansatz 2025	Ergebnis Jahresabschluss 2024
25	Außerordentliche Erträge			
26	Außerordentliche Aufwendungen			
27	Außerordentliches Ergebnis (Pos. 25 ./ Pos. 26)			
28	Jahresergebnis vor Intern.LLeistungsbez.	2.000,00	-7.600,00	-19.107,63
32	Jahresergebnis nach Internen Leistungsbeziehungen	2.000,00	-7.600,00	-19.107,63

Erläuterungen**Erläuterungen zu Sachkonto 5004000**

Der Ansatz bei Kst. 13553120 SK 500400, enthält die Erträge aus den Genehmigungen von Grabdenkmälern.

Erläuterungen zu Sachkonto 5004001

Der Ansatz bei Kst. 13553120 SK 6101000, enthält die Erträge aus der Auflösung der Grabnutzungsrechte für das Planungsjahr 2026.

Erläuterungen zu Sachkonto 6101000

Der Ansatz bei Kst. 13553120 SK 6101000, welcher für die Inanspruchnahme von Fremdfirmen für Grünpflegearbeiten gebildet gedacht ist, wird entsprechend dem Bedarf bzw. dem Vorjahresergebnis angepasst.

Haushaltsplan Gemeinde Kiedrich

Teilergebnishaushalt Kostenstelle 13553130 Neuer Friedhof, Erweiterungsfläche				
Gemeinde Kiedrich				
Nr.	Bezeichnung	Haushaltsansatz 2026	Haushaltsansatz 2025	Ergebnis Jahresabschluss 2024
01	Privatrechtliche Leistungsentgelte	-4.950,00	-4.950,00	-4.733,07
5004000	Umsatzerlöse aus Überlassung von Rechten	-150,00	-150,00	
5004001	Umsatzerlöse Friedhofsnutzungsrechte	-4.800,00	-4.800,00	-4.733,07
02	Öffentlich-rechtliche Leistungsentgelte	-2.500,00	-2.500,00	-2.440,00
5110040	Bestattungsgebühren	-2.500,00	-2.500,00	-2.440,00
03	Kostensatzleistungen und -erstattungen			
04	Bestandsveränderungen und andere akt. Eigenleistg.			
05	Steuern steuerähnl. Ertr.einschl.Ertr.aus ges.Uml.			
06	Erträge aus Transferleistungen			
07	Ertr.a.Zuweisgn.u.Zusch.f.frd.Zwecke u.allg.Uml.			
08	Ertr.a.Aufv.v.Sonderp.a.Inv.zuw.-zusch.u.-Beltr.			
09	Sonstige ordentliche Erträge			
10	Summe der ordentlichen Erträge (Pos. 1 - 9)	-7.450,00	-7.450,00	-7.173,07
11	Personalaufwendungen			
12	Versorgungsaufwendungen			
13	Aufwendungen für Sach- und Dienstleistungen	5.600,00	5.600,00	2.332,89
<i>Hinweis: Ansätze sind übertragbar</i>				
6056000	Wasser	100,00	100,00	81,41
6101000	Fremdleist. für Erzeugnisse u. and. Umsatzleist.	5.000,00	5.000,00	2.251,48
6101006	Bewirtschaftung Weinberg d. Ehe			
6101008	Aufwendungen f. Veranstaltungen			
6101007	Sekteinkauf			
6161000	Instandh. Gebäude, Außenanl. (Bauunterhaltung)	500,00	500,00	
6775000	Aufw. für Ingenieurleistungen			
14	Abschreibungen			
15	Aufw.f. Zuweisungen und Zuschüsse s.bes.Finanzaufw			
16	Steueraufw.einschl.Aufw.a.ges.Uml.verpfl.			
17	Transferaufwendungen			
18	Sonstige ordentliche Aufwendungen			
19	Summe der ordentlichen Aufwendungen (Pos. 11 - 18)	5.600,00	5.600,00	2.332,89
20	Verwaltungsergebnis (Pos. 10 ./ Ps. 19)	-1.850,00	-1.850,00	-4.840,18
21	Finanzerträge			
22	Zinsen und ähnliche Aufwendungen			
23	Finanzergebnis (Pos. 21 - Pos. 22)			
24	Ordentliches Ergebnis (Pos. 20 + Pos. 23)	-1.850,00	-1.850,00	-4.840,18
25	Außerordentliche Erträge			
26	Außerordentliche Aufwendungen			
27	Außerordentliches Ergebnis (Pos. 25 ./ Pos. 26)			
28	Jahresergebnis vor Intern.LLeistungsbez.	-1.850,00	-1.850,00	-4.840,18
32	Jahresergebnis nach internen Leistungsbeziehungen	-1.850,00	-1.850,00	-4.840,18
Erläuterungen				
Erläuterungen zu Sachkonto 5004000				

Haushaltsplan Gemeinde Kiedrich

Teilergebnishaushalt Kostenstelle 13553130 Neuer Friedhof, Erweiterungsfläche

Gemeinde Kiedrich

Der Ansatz bei Kst. 13553130 SK 500400 beinhaltet die Erträge für die Genehmigung von Grabdenkmälern.

Erläuterungen zu Sachkonto 5004001

Der Ansatz bei Kst. 13553130 SK 5004001 beinhaltet die Erträge aus der Auflösung der Grabnutzungsrechte im Planjahr 2026.

Erläuterungen zu Sachkonto 6101000

Der Ansatz bei Kst. 13553120 SK 6101000 wird für die Inanspruchnahme von Fremdfirmen für Grünpflegearbeiten gebildet.

Haushaltsplan Gemeinde Kiedrich

Teilergebnishaushalt Kostenstelle 13553190 Allg. Kostenstelle Friedhofs- und Bestattungswesen				
Gemeinde Kiedrich				
Nr.	Bezeichnung	Haushaltsansatz 2026	Haushaltsansatz 2025	Ergebnis Jahresabschluss 2024
01	Privatrechtliche Leistungsentgelte			-355,00
5004000	Umsatzerlöse aus Überlassung von Rechten			-355,00
02	Öffentlich-rechtliche Leistungsentgelte			
03	Kostenersatzleistungen und -erstattungen			
04	Bestandsveränderungen und andere akt. Eigenleistg.			
05	Steuern steuerähnl. Ertr.einschl.Ertr.aus ges.Uml.			
06	Erträge aus Transferleistungen			
07	Ertr.a.Zuwelsgn.u.Zusch.f.lfd.Zwecke u.allg.Uml.			
08	Ertr.a.Aufl.v.Sonderp.a.Inv.zuw.-zusch.u.-Beitr.			
09	Sonstige ordentliche Erträge			
10	Summe der ordentlichen Erträge (Pos. 1 - 9)			-355,00
11	Personalaufwendungen	46.800,00	46.555,00	60.770,54
6201000	Entg. für geleist. Arbeitszeit (einschl. Zulagen)	35.525,00	35.420,00	50.624,37
6201001	Leistungsentgelt	710,00	710,00	79,67
6222000	Sonderzuwendungen Arbeitnehmer	2.570,00	2.520,00	2.316,05
6401000	AG-Anteil zur Sozialvers. Entgeltbereich	7.995,00	7.905,00	7.750,45
12	Versorgungsaufwendungen	3.260,00	3.245,00	2.711,11
6451000	Auf. an Verso. kassen f tarifl. Beschäftigte	3.260,00	3.245,00	2.711,11
13	Aufwendungen für Sach- und Dienstleistungen	5.160,00	11.275,00	4.412,99
<i>Hinweis: Ansätze sind übertragbar</i>				
6010100	Aufw. für Büromat. u. Drucks. d. Verw. u. ähnl. Ei	220,00	150,00	3.886,03
6061000	Materialaufw. für Gebäude u. Außenanlagen	1.000,00	1.000,00	
6101006	Bewirtschaftung Weinberg d. Ehe			
6101008	Aufwendungen f. Veranstaltungen			
6101007	Sekteinkauf			
6163000	Instandh. von Einrichtungen und Ausstattungen	600,00	600,00	
<i>Hinweis: Ansätze sind übertragbar</i>				
6171000	Aufwendungen für Fremdensorgung	1.000,00	1.000,00	
6775000	Aufw. für Ingenieurleistungen			
6779000	Aufw. für andere Beratungsleistungen		1.500,00	
6810000	Aufw. für Zeitungen u Fachlit. d. Verw. u ähnl. Ei		675,00	
6831000	Datenübertragungskosten	990,00	5.000,00	
6910000	Beitr. Wirtschaftsverb. & Berufsvertr, sonst. Vere	1.350,00	1.350,00	526,96
14	Abschreibungen	370,00		242,84
6611000	Abschr. auf Konzessionen u. a. Schutzrechte	370,00		152,25
6645000	Abschr. auf Geschäftsausstattung			90,59
15	Aufw.f. Zuweisungen und Zuschüsse s.bes.Finanzaufw			
16	Steueraufw.einschl.Aufw.a.ges.Uml.verpfl.			
17	Transferaufwendungen			
18	Sonstige ordentliche Aufwendungen			
19	Summe der ordentlichen Aufwendungen (Pos. 11 - 18)	55.590,00	61.075,00	68.137,48
20	Verwaltungsergebnis (Pos. 10 ./ Ps. 19)	55.590,00	61.075,00	67.782,48
21	Finanzerträge			
22	Zinsen und ähnliche Aufwendungen			
23	Finanzergebnis (Pos. 21 - Pos. 22)			

Haushaltsplan Gemeinde Kiedrich

Teilergebnishaushalt Kostenstelle 13553190 Allg. Kostenstelle Friedhofs- und Bestattungswesen

Gemeinde Kiedrich

Nr.	Bezeichnung	Haushaltsansatz 2026	Haushaltsansatz 2025	Ergebnis Jahresabschluss 2024
24	Ordentliches Ergebnis (Pos. 20 + Pos. 23)	55.590,00	61.075,00	67.782,48
25	Außerordentliche Erträge			
26	Außerordentliche Aufwendungen			
27	Außerordentliches Ergebnis (Pos. 25 ./ Pos. 26)			
28	Jahresergebnis vor Intern.LLeistungsbez.	55.590,00	61.075,00	67.782,48
29	Erträge der Internen Leistungsbeziehungen	-23.000,00	-14.670,00	-16.086,68
9002300	Erträge aus interner Kostenerstattung	-23.000,00	-14.670,00	-16.086,68
30	Aufwendungen der Internen Leistungsbeziehungen	1.370,00	1.570,00	1.968,81
9002200	Aufwand Verzinsung Anlagekapital	1.370,00	1.570,00	1.968,81
31	Saldo der Internen Leistungsbeziehungen	-21.630,00	-13.100,00	-14.117,87
32	Jahresergebnis nach internen Leistungsbeziehungen	33.960,00	47.975,00	53.664,61

Erläuterungen**Erläuterungen zu Sachkonto 6910000**

Der Ansatz bei Kst 13553190 SK 6910000 beinhaltet den Pflichtbeitrag an die Landwirtschaftliche Berufsgenossenschaft.

Haushaltsplan Gemeinde Kiedrich

Teilergebnishaushalt Produkt 135541 Naturschutz und Landschaftspflege

Gemeinde Kiedrich

Produktbereich	13	Natur- und Landschaftspflege
Produktgruppe	13554	Naturschutz und Landschaftspflege
Produkt	135541	Naturschutz und Landschaftspflege

		Haushaltsansatz			
Nr.	Konten	Bezeichnung	2026	2025	Ergebnis des Jahresabschlusses 2024
		Ordentliche Erträge			
01	50	Privatrechtliche Leistungsentgelte			
02	51	Öffentlich-rechtliche Leistungsentgelte			
03	548-549	Kostenersatzleistungen und -erstattungen			-2.800,00
04	52	Bestandsveränderungen und aktivierte Eigenleistungen			
05	55	Steuern und steuerähnliche Erträge einschl. Erträge aus gesetzlichen Umlagen			
06	547	Erträge aus Transferleistungen			
07	540-543	Erträge aus Zuweisungen und Zuschüssen für lfd. Zwecke und allgemeine Umlagen			
08	546	Erträge aus der Auflösung von Sonderposten aus Investitionszuweisungen, -zuschüssen und Investitionsbeiträgen			
09	53	Sonstige ordentliche Erträge			
10		Summe der ordentlichen Erträge (Nr. 1 bis 9)			-2.800,00
		Ordentliche Aufwendungen			
11	62, 63, 640-643, 647-649, 65	Personalaufwendungen			
12	644-646	Versorgungsaufwendungen	2.375,00	2.280,00	1.868,25
13	60, 61, 67-69	Aufwendungen für Sach- und Dienstleistungen	7.000,00	7.000,00	14.021,46
<i>Hinweis: Ansätze sind übertragbar</i>					
14	66	Abschreibungen	830,00	830,00	833,00
15	71	Aufwendungen für Zuweisungen und Zuschüsse sowie besondere Finanzaufwendungen	14.100,00	5.800,00	
16	73	Steueraufwendungen einschl. Aufwendungen aus gesetzlichen Umlageverpflichtungen			
17	72	Transferaufwendungen			
18	70, 74, 76	Sonstige ordentliche Aufwendungen			
19		Summe der ordentlichen Aufwendungen (Nr. 11 bis 18)	24.305,00	15.910,00	16.722,71
<i>Hinweis: Ansätze sind übertragbar</i>					
20		Verwaltungsergebnis (Nr. 10 ./ Nr. 19)	24.305,00	15.910,00	13.922,71
21	56, 57	Finanzerträge			
22	77	Finanzaufwendungen			
23		Finanzergebnis (Nr. 21 bis Nr. 22)			
24		Ordentliches Ergebnis (Verwaltungsergebnis und Finanzergebnis Nr. 20 und Nr. 23)	24.305,00	15.910,00	13.922,71
25	59	Außerordentliche Erträge			
26	79	Außerordentliche Aufwendungen			
27		Außerordentliches Ergebnis (Nr. 25 ./ Nr. 26)			
28		Jahresergebnis vor internen Leistungsbeziehungen (ordentliches Ergebnis und außerordentliches Ergebnis Nr. 24 und Nr. 27)	24.305,00	15.910,00	13.922,71
29		Erlöse der internen Leistungsbeziehungen			
30		Kosten der internen Leistungsbeziehungen			
31		Ergebnis der internen Leistungsbeziehungen			
32		Jahresergebnis nach internen Leistungsbeziehungen	24.305,00	15.910,00	13.922,71

Erläuterungen

Erläuterungen zu Sachkonto 6165000

Der Ansatz bei Kst. 13554110 SK 6165000 beinhaltet u.a. den Aufwand für die Instandhaltung und Pflege von Wegen im

Haushaltsplan Gemeinde Kiedrich

Teilergebnishaushalt Produkt 135541 Naturschutz und Landschaftspflege

Gemeinde Kiedrich

Außenbereich unter Hinzuziehung von Fremdleistungen.

Erläuterungen zu Sachkonto 6171000

Der Ansatz bei Kst. 13554110 SK 6171000 beinhaltet die Kosten für die Entsorgung von Müllablagerungen im Außenbereich.

Erläuterungen zu Sachkonto 7122000

Der Ansatz bei Kst. 13554110 SK 7122000 beinhaltet den Aufwand für die Fortführung der IKZ Klimaanpassung uner Federführung de Stadt Eltville. Weiter wurden anteilig Mittel eingeplant um im Rahmen der IKZ Klimaanpassung zusammen mit den anderen IKZ Kommunen Gutachten zu beauftragen, welche der Fragestellung nachgehen, ob der durch entsprechende Maßnahmen der Schlüsselbacheich zur Verbesserung der Löschwasserverfügbarkeit in Hinterlandeswald herangezogen werden kann.

Haushaltsplan Gemeinde Kiedrich

Teilfinanzhaushalt Produkt 135541 Naturschutz und Landschaftspflege

Gemeinde Kiedrich

		Haushaltsansatz			Investitions- und Investitionsförderungsmaßnahmen		
Nr.	Bezeichnung	2026	Verpflichtungs-ermächtigungen	2025	Ergebnis des Jahresabschlusses 2024	Gesamtauszahlungsbedarf	davon bisher bereitgestellt
	Einzahlungen aus Investitionstätigkeit						
20	+ Einz. aus Investitionszuweis. und -zuschüssen sowie aus Investitionsbeiträgen						
21	+ Einz. aus Abgängen von Vermögensgegenständen des Sachanlagevermögens und des immateriellen Anlagevermögens						
22	+ Einz. aus Abgängen von Vermögensgegenständen des Finanzanlagevermögens						
	Einzahlungen aus Finanzierungstätigkeit						
31	+ Einz. aus der Aufnahme v. Krediten und wirtschaftlich vergleichbaren Vorgängen für Investitionen						
	Summe						
	Auszahlungen aus Investitionstätigkeit						
24	- Ausz. für den Erwerb von Grundstücken und Gebäuden						
25	- Ausz. für Baumaßnahmen						
26	- Ausz. für Investitionen in das sonstige Sachanlagevermögen und immaterielle Anlagevermögen davon: Ausz. aus gewährten Investitionszuweisungen und -zuschüssen						
27	- Ausz. für Investitionen in das Finanzanlagevermögen						
	Auszahlungen aus Finanzierungstätigkeit						
32	- Ausz. für die Tilgung von Krediten und wirtschaftlich vergleichbaren Vorgängen für Investitionen						
	Summe						
	Saldo (Einzahlungen ./ Auszahlungen)						

Haushaltsplan Gemeinde Kiedrich

Teilergebnishaushalt Kostenstelle 13554110 Naturschutz und Landschaftspflege				
Gemeinde Kiedrich				
Nr.	Bezeichnung	Haushaltsansatz 2026	Haushaltsansatz 2025	Ergebnis Jahresabschluss 2024
01	Privatrechtliche Leistungsentgelte			
02	Öffentlich-rechtliche Leistungsentgelte			
03	Kostenersatzleistungen und -erstattungen			-2.800,00
5483000	Kostenerstattungen von Zweckverbänden u. dergl.			-2.800,00
04	Bestandsveränderungen und andere akt. Eigenleistg.			
05	Steuern steuerähnl. Ertr.einschl.Ertr.aus ges.Uml.			
06	Erträge aus Transferleistungen			
07	Ertr.a.Zuweisgn.u.Zusch.f.lfd.Zwecke u.allg.Uml.			
08	Ertr.a.Aufl.v.Sonderp.a.Inv.zuw.-zusch.u.-Beitr.			
09	Sonstige ordentliche Erträge			
10	Summe der ordentlichen Erträge (Pos. 1 - 9)			-2.800,00
11	Personalaufwendungen			
12	Versorgungsaufwendungen	2.375,00	2.280,00	1.868,25
6441000	Beihilfen an Versorgungsempfänger	400,00	400,00	
6450100	Aufw. an Versorgungskassen Beamte	1.975,00	1.880,00	1.868,25
13	Aufwendungen für Sach- und Dienstleistungen	7.000,00	7.000,00	14.021,46
<i>Hinweis: Ansätze sind übertragbar</i>				
6089000	übriger sonstiger Materialaufwand	1.000,00	1.000,00	5.629,57
6101006	Bewirtschaftung Weinberg d. Ehe			
6101008	Aufwendungen f. Veranstaltungen			
6101007	Sekteinkauf			
6165000	Instandh. v. Sachanl. Gemeingebr., Infrastr.verm.	5.000,00	5.000,00	8.391,89
6171000	Aufwendungen für Fremdensorgung	1.000,00	1.000,00	
6775000	Aufw. für Ingenieurleistungen			
14	Abschreibungen	830,00	830,00	833,00
6641000	Abschr. auf andere Anlagen	830,00	830,00	833,00
15	Aufw.f. Zuweisungen und Zuschüsse s.bes.Finanzaufw	14.100,00	5.800,00	
7122000	Zuweisungen für laufende Zwecke an Gemeinden (GV)	14.100,00	5.800,00	
16	Steueraufw.einschl.Aufw.a.ges.Uml.verpfl.			
17	Transferaufwendungen			
18	Sonstige ordentliche Aufwendungen			
19	Summe der ordentlichen Aufwendungen (Pos. 11 - 18)	24.305,00	15.910,00	16.722,71
20	Verwaltungsergebnis (Pos. 10 ./ Ps. 19)	24.305,00	15.910,00	13.922,71
21	Finanzerträge			
22	Zinsen und ähnliche Aufwendungen			
23	Finanzergebnis (Pos. 21 - Pos. 22)			
24	Ordentliches Ergebnis (Pos. 20 + Pos. 23)	24.305,00	15.910,00	13.922,71
25	Außerordentliche Erträge			
26	Außerordentliche Aufwendungen			
27	Außerordentliches Ergebnis (Pos. 25 ./ Pos. 26)			
28	Jahresergebnis vor Intern.LLeistungsbez.	24.305,00	15.910,00	13.922,71
32	Jahresergebnis nach Internen Leistungsbeziehungen	24.305,00	15.910,00	13.922,71
Erläuterungen				

Haushaltsplan Gemeinde Kiedrich

Teilergebnishaushalt Kostenstelle 13554110 Naturschutz und Landschaftspflege

Gemeinde Kiedrich

Erläuterungen zu Sachkonto 6165000

Der Ansatz bei Kst. 13554110 SK 6165000 beinhaltet u.a. den Aufwand für die Instandhaltung und Pflege von Wegen im Außenbereich unter Hinzuziehung von Fremdleistungen.

Erläuterungen zu Sachkonto 6171000

Der Ansatz bei Kst. 13554110 SK 6171000 beinhaltet die Kosten für die Entsorgung von Müllablagerungen im Außenbereich.

Erläuterungen zu Sachkonto 7122000

Der Ansatz bei Kst. 13554110 SK 7122000 beinhaltet den Aufwand für die Fortführung der IKZ Klimaanpassung unter Federführung der Stadt Eltville. Weiter wurden anteilig Mittel eingeplant um im Rahmen der IKZ Klimaanpassung zusammen mit den anderen IKZ Kommunen Gutachten zu beauftragen, welche der Fragestellung nachgehen, ob durch entsprechende Maßnahmen der Schlüsselbacheich zur Verbesserung der Löschwasserverfügbarkeit in Hinterlandeswald herangezogen werden kann.

Haushaltsplan Gemeinde Kiedrich

Teilergebnishaushalt Produkt 135551 Land- und Forstwirtschaft

Gemeinde Kiedrich

Produktbereich	13	Natur- und Landschaftspflege
Produktgruppe	13555	Land- und Forstwirtschaft
Produkt	135551	Land- und Forstwirtschaft

		Haushaltsansatz			Ergebnis des Jahresabschlusses 2024
Nr.	Konten	Bezeichnung	2026	2025	
		Ordentliche Erträge			
01	50	Privatrechtliche Leistungsentgelte	-268.215,00	-245.300,00	-263.813,76
02	51	Öffentlich-rechtliche Leistungsentgelte			
03	548-549	Kostenersatzleistungen und -erstattungen	-25.900,00	-32.000,00	
04	52	Bestandsveränderungen und aktivierte Eigenleistungen			
05	55	Steuern und steuerähnliche Erträge einschl. Erträge aus gesetzlichen Umlagen			
06	547	Erträge aus Transferleistungen			
07	540-543	Erträge aus Zuweisungen und Zuschüssen für lfd. Zwecke und allgemeine Umlagen	-70.510,00	-70.510,00	-137.283,32
08	546	Erträge aus der Auflösung von Sonderposten aus Investitionszuweisungen, -zuschüssen und Investitionsbeiträgen			
09	53	Sonstige ordentliche Erträge	-3.860,00	-3.860,00	-3.069,84
10		Summe der ordentlichen Erträge (Nr. 1 bis 9)	-368.485,00	-351.670,00	-404.166,92
		Ordentliche Aufwendungen			
11	62, 63, 640-643, 647-649, 65	Personalaufwendungen	12.032,00	11.695,00	11.755,84
12	644-646	Versorgungsaufwendungen	1.875,00	1.960,00	1.397,97
13	60, 61, 67-69	Aufwendungen für Sach- und Dienstleistungen	230.880,00	233.930,00	325.888,73
<i>Hinweis: Ansätze sind übertragbar</i>					
14	66	Abschreibungen			
15	71	Aufwendungen für Zuweisungen und Zuschüsse sowie besondere Finanzaufwendungen	59.100,00	55.495,00	53.703,51
16	73	Steueraufwendungen einschl. Aufwendungen aus gesetzlichen Umlageverpflichtungen	50,00	150,00	20,00
17	72	Transferaufwendungen			
18	70, 74, 76	Sonstige ordentliche Aufwendungen	85,00	85,00	
19		Summe der ordentlichen Aufwendungen (Nr. 11 bis 18)	304.022,00	303.315,00	392.766,05
<i>Hinweis: Ansätze sind übertragbar</i>					
20		Verwaltungsergebnis (Nr. 10 ./ Nr. 19)	-64.463,00	-48.355,00	-11.400,87
21	56, 57	Finanzerträge			
22	77	Finanzaufwendungen			
23		Finanzergebnis (Nr. 21 bis Nr. 22)			
24		Ordentliches Ergebnis (Verwaltungsergebnis und Finanzergebnis Nr. 20 und Nr. 23)	-64.463,00	-48.355,00	-11.400,87
25	59	Außerordentliche Erträge			
26	79	Außerordentliche Aufwendungen			
27		Außerordentliches Ergebnis (Nr. 25 ./ Nr. 26)			
28		Jahresergebnis vor internen Leistungsbeziehungen (ordentliches Ergebnis und außerordentliches Ergebnis Nr. 24 und Nr. 27)	-64.463,00	-48.355,00	-11.400,87
29		Erlöse der internen Leistungsbeziehungen			
30		Kosten der internen Leistungsbeziehungen			
31		Ergebnis der internen Leistungsbeziehungen			
32		Jahresergebnis nach internen Leistungsbeziehungen	-64.463,00	-48.355,00	-11.400,87

Erläuterungen

Erläuterungen zu Sachkonto 5004000

Der Ansatz bei Kst. 13555120 SK 5004000 wird für die Erträge aus der Jagdpacht gebildet.

Haushaltsplan Gemeinde Kiedrich

Teilergebnishaushalt Produkt 135551 Land- und Forstwirtschaft
Gemeinde Kiedrich
Erläuterungen zu Sachkonto 5309900
Der Ansatz bei Kst. 13555120 SK 5309900 wird als Ertrag für die Wildschadenspauschale gebildet.
Erläuterungen zu Sachkonto 5420100
Der Ansatz bei Kst. 13555110 SK 5420100 beinhaltet die Förderung des Bundes für das Programm "Klima angepasstes Waldmanagement!".
Erläuterungen zu Sachkonto 5481000
Der Ansatz bei Kst. 13555110 SK 5481000 beinhaltet die gem. dem Forstwirtschaftsplan übernommene Förderung des Landes für die Instandsetzung der Forstwirtschaftswege.
Erläuterungen zu Sachkonto 6001000
Der Ansatz bei Kst. 13555110 SK 6001000 beinhaltet den u.a. den Aufwand für Setzlinge, Samen etc. zur Nachforstung.
Erläuterungen zu Sachkonto 6165000
Der Ansatz bei Kst. 13555110 SK 6165000 beinhaltet den Aufwand für die Instandsetzung der Forstwege gem. dem Forstwirtschaftsplan 2026.
Erläuterungen zu Sachkonto 6909000
Der Ansatz bei Kst. 13555110 SK 6909000 beinhaltet den Aufwand für die Waldbrandversicherung.
Erläuterungen zu Sachkonto 6910000
Der Ansatz bei Kst. 13555110 SK 6910000 beinhaltet den Beitrag für die Unfallkasse Hessen.
Erläuterungen zu Sachkonto 6920000
Der Ansatz bei Kst. 13555120 SK 6920000 beinhaltet Aufwendungen für Wildschäden, welche bei der Gemeinde geltend gemacht werden.
Erläuterungen zu Sachkonto 7171000
Der Ansatz bei Kst. 13555110 SK 7171000 beinhaltet den Aufwand für die Beförderung durch Hessen-Forst.
Erläuterungen zu Sachkonto 7176000
Der Ansatz bei Kst. 13555110 SK 7176000 beinhaltet den Aufwand für die Inanspruchnahme des Forst- und Holzkontors beim Verkauf von Holz an Großabnehmer. Der Ansatz wurde dem Vorjahresergebnis entsprechend angepasst.
Erläuterungen zu Sachkonto 7355000
Der Ansatz bei Kst. 13555120 SK 7355000 beinhaltet den Beitrag für die Hegegemeinschaft Rot- und Muffelwild.

Haushaltsplan Gemeinde Kiedrich

Teilfinanzhaushalt Produkt 135551 Land- und Forstwirtschaft							
Gemeinde Kiedrich							
		Haushaltsansatz			Investitions- und Investitionsförderungsmaßnahmen		
Nr.	Bezeichnung	2026	Verpflichtungs-ermächtigungen	2025	Ergebnis des Jahresabschlusses 2024	Gesamtauszahlungsbedarf	davon bisher bereitgestellt
	Einzahlungen aus Investitionstätigkeit						
20	+ Einz. aus Investitionszuweis. und -zuschüssen sowie aus Investitionsbeiträgen						
21	+ Einz. aus Abgängen von Vermögensgegenständen des Sachanlagevermögens und des immateriellen Anlagevermögens						
22	+ Einz. aus Abgängen von Vermögensgegenständen des Finanzanlagevermögens						
	Einzahlungen aus Finanzierungstätigkeit						
31	+ Einz. aus der Aufnahme v. Krediten und wirtschaftlich vergleichbaren Vorgängen für Investitionen						
	Summe						
	Auszahlungen aus Investitionstätigkeit						
24	- Ausz. für den Erwerb von Grundstücken und Gebäuden						
25	- Ausz. für Baumaßnahmen						
26	- Ausz. für Investitionen in das sonstige Sachanlagevermögen und immaterielle Anlagevermögen davon: Ausz. aus gewährten Investitionszuweisungen und -zuschüssen						
27	- Ausz. für Investitionen in das Finanzanlagevermögen					-4.500,00	-4.500,00
	Auszahlungen aus Finanzierungstätigkeit						
32	- Ausz. für die Tilgung von Krediten und wirtschaftlich vergleichbaren Vorgängen für Investitionen						
	Summe					-4.500,00	-4.500,00
	Saldo (Einzahlungen ./ Auszahlungen)					-4.500,00	-4.500,00

Haushaltsplan Gemeinde Kiedrich

Teilergebnishaushalt Kostenstelle 13555110 Forstwirtschaftliche Unternehmen				
Gemeinde Kiedrich				
Nr.	Bezeichnung	Haushaltsansatz 2026	Haushaltsansatz 2025	Ergebnis Jahresabschluss 2024
01	Privatrechtliche Leistungsentgelte	-248.025,00	-225.110,00	-249.128,99
5060000	Umsatzerlöse aus Handelswaren	-248.025,00	-225.110,00	-249.128,99
02	Öffentlich-rechtliche Leistungsentgelte			
03	Kostenersatzleistungen und -erstattungen	-25.900,00	-32.000,00	
5481000	Kostenerstattungen vom Land	-25.900,00	-32.000,00	
04	Bestandsveränderungen und andere akt. Eigenleistg.			
05	Steuern steuerähnl. Ertr.einschl.Ertr.aus ges.Uml.			
06	Erträge aus Transferleistungen			
07	Ertr.a.Zuweisgn.u.Zusch.f.lfd.Zwecke u.allg.Uml.	-70.510,00	-70.510,00	-137.283,32
5410300	Sonstige Zuweisungen des Landes			-66.771,32
5420100	Zuweisungen für lfd Zwecke vom Bund	-70.510,00	-70.510,00	-70.512,00
08	Ertr.a.Aufl.v.Sonderp.a.Inv.zuw.-zusch.u.-Beitr.			
09	Sonstige ordentliche Erträge			-76,79
5380000	Erträge Herabsetz/Auflös Rückst (außer Instandhal)			-65,51
10	Summe der ordentlichen Erträge (Pos. 1 - 9)	-344.435,00	-327.620,00	-386.489,10
11	Personalaufwendungen	12.032,00	11.695,00	11.755,84
6201000	Entg. für geleist. Arbeitszeit (einschl. Zulagen)	6.165,00	6.055,00	5.956,70
6201001	Leistungsentgelt	125,00	120,00	60,45
6222000	Sonderzuwendungen Arbeitnehmer	440,00	425,00	413,93
6301000	Dienst-, Amtsbezüge einschl. tarifl. Zulagen	3.570,00	3.405,00	3.341,88
6311000	Leistungsentgelt Beamte	70,00	70,00	59,77
6321000	Sonderzuw. Beamte	180,00	170,00	159,36
6401000	AG-Anteil zur Sozialvers. Entgeltbereich	1.382,00	1.350,00	1.763,75
6490100	Beihilfen Bezügebereich	100,00	100,00	
12	Versorgungsaufwendungen	1.875,00	1.960,00	1.397,97
6450100	Aufw. an Versorgungskassen Beamte	1.310,00	1.405,00	1.397,97
6451000	Auf. an Verso. kassen f tarifl. Beschäftigte	565,00	555,00	
13	Aufwendungen für Sach- und Dienstleistungen	230.480,00	233.530,00	325.873,99
<i>Hinweis: Ansätze sind übertragbar</i>				
6001000	Rohstoffe/ Material/ Vorprodukte/ Fremdbauteile	14.115,00	14.000,00	48.918,52
6010100	Aufw. für Büromat. u. Drucks. d. Verw. u. ähnl. Ei	100,00	100,00	
6101000	Fremdleist. für Erzeugnisse u. and. Umsatzleist.	158.200,00	137.080,00	232.334,50
6101006	Bewirtschaftung Weinberg d. Ehe			
6101008	Aufwendungen f. Veranstaltungen			
6101007	Sekteinkauf			
6161000	Instandh. Gebäude, Außenanl. (Bauunterhaltung)	500,00	500,00	266,56
6165000	Instandh. v. Sachanl. Gemeingebr., Infrastr.verm.	43.615,00	67.900,00	30.103,69
6171000	Aufwendungen für Fremddentsorgung	200,00	200,00	
6180000	Skonti, Boni			34,16
6772000	Aufw. für Steuerberatung & Wirtschaftsprüfung			65,51
6775000	Aufw. für Ingenieurleistungen			
6909000	Beiträge für sonstige Versicherungen	250,00	250,00	215,61
6910000	Beitr. Wirtschaftsverb. & Berufsvertr, sonst. Vere	13.500,00	13.500,00	13.935,44
14	Abschreibungen			
15	Aufw.f. Zuweisungen und Zuschüsse s.bes.Finanzaufw	59.100,00	55.495,00	53.703,51
7171000	sonstige Erstattungen an das Land	49.900,00	45.295,00	44.463,51
7176000	sonstige Erst. an sonstige öffentl. Sonderrech.	9.200,00	10.200,00	9.240,00
16	Steueraufw.einschl.Aufw.a.ges.Uml.verpfl.			
17	Transferaufwendungen			

Haushaltsplan Gemeinde Kiedrich

Teilergebnishaushalt Kostenstelle 13555110 Forstwirtschaftliche Unternehmen				
Gemeinde Kiedrich				
Nr.	Bezeichnung	Haushaltsansatz 2026	Haushaltsansatz 2025	Ergebnis Jahresabschluss 2024
18	Sonstige ordentliche Aufwendungen	85,00	85,00	
7020000	Grundsteuer	85,00	85,00	
19	Summe der ordentlichen Aufwendungen (Pos. 11 - 18)	303.572,00	302.765,00	392.731,31
20	Verwaltungsergebnis (Pos. 10 ./ Ps. 19)	-40.863,00	-24.855,00	6.242,21
21	Finanzerträge			
22	Zinsen und ähnliche Aufwendungen			
23	Finanzergebnis (Pos. 21 - Pos. 22)			
24	Ordentliches Ergebnis (Pos. 20 + Pos. 23)	-40.863,00	-24.855,00	6.242,21
25	Außerordentliche Erträge			
26	Außerordentliche Aufwendungen			
27	Außerordentliches Ergebnis (Pos. 25 ./ Pos. 26)			
28	Jahresergebnis vor Intern.LLeistungsbez.	-40.863,00	-24.855,00	6.242,21
32	Jahresergebnis nach Internen Leistungsbeziehungen	-40.863,00	-24.855,00	6.242,21
Erläuterungen				
Erläuterungen zu Sachkonto 5420100				
Der Ansatz bei Kst. 13555110 SK 5420100 beinhaltet die Förderung des Bundes für das Programm "Klima angepasstes Waldmanagement!".				
Erläuterungen zu Sachkonto 5481000				
Der Ansatz bei Kst. 13555110 SK 5481000 beinhaltet die gem. dem Forstwirtschaftsplan übernommene Förderung des Landes für die Instandsetzung der Forstwirtschaftswege.				
Erläuterungen zu Sachkonto 6001000				
Der Ansatz bei Kst. 13555110 SK 6001000 beinhaltet den u.a. den Aufwand für Setzlinge, Samen etc. zur Nachforstung.				
Erläuterungen zu Sachkonto 6165000				
Der Ansatz bei Kst. 13555110 SK 6165000 beinhaltet den Aufwand für die Instandsetzung der Forstwege gem. dem Forstwirtschaftsplan 2026.				
Erläuterungen zu Sachkonto 6909000				
Der Ansatz bei Kst. 13555110 SK 6909000 beinhaltet den Aufwand für die Waldbrandversicherung.				
Erläuterungen zu Sachkonto 6910000				
Der Ansatz bei Kst. 13555110 SK 6910000 beinhaltet den Beitrag für die Unfallkasse Hessen.				
Erläuterungen zu Sachkonto 7171000				
Der Ansatz bei Kst. 13555110 SK 7171000 beinhaltet den Aufwand für die Beförderung durch Hessen-Forst.				
Erläuterungen zu Sachkonto 7176000				
Der Ansatz bei Kst. 13555110 SK 7176000 beinhaltet den Aufwand für die Inanspruchnahme des Forst- und Holzkontors beim Verkauf von Holz an Großabnehmer. Der Ansatz wurde dem Vorjahresergebnis entsprechend angepasst.				

Haushaltsplan Gemeinde Kiedrich

Teilergebnishaushalt Kostenstelle 13555110 Forstwirtschaftliche Unternehmen

Gemeinde Kiedrich

Haushaltsplan Gemeinde Kiedrich

Teilergebnishaushalt Kostenstelle 13555120 Jagdangelegenheiten				
Gemeinde Kiedrich				
Nr.	Bezeichnung	Haushaltsansatz 2026	Haushaltsansatz 2025	Ergebnis Jahresabschluss 2024
01	Privatrechtliche Leistungsentgelte	-20.190,00	-20.190,00	-14.684,77
5004000	Umsatzerlöse aus Überlassung von Rechten	-20.190,00	-20.190,00	-14.684,77
02	Öffentlich-rechtliche Leistungsentgelte			
03	Kostenersatzleistungen und -erstattungen			
04	Bestandsveränderungen und andere akt. Eigenleistg.			
05	Steuern steuerähnl. Ertr.einschl.Ertr.aus ges.Uml.			
06	Erträge aus Transferleistungen			
07	Ertr.a.Zuwelsgn.u.Zusch.f.lfd.Zwecke u.allg.Uml.			
08	Ertr.a.Aufl.v.Sonderp.a.Inv.zuw.-zusch.u.-Beitr.			
09	Sonstige ordentliche Erträge	-3.860,00	-3.860,00	-2.993,05
5309900	andere sonstige Nebenerlöse	-3.860,00	-3.860,00	-2.978,31
5380000	Erträge Herabsetz/Auflös Rückst (außer Instandhal)			-14,74
10	Summe der ordentlichen Erträge (Pos. 1 - 9)	-24.050,00	-24.050,00	-17.677,82
11	Personalaufwendungen			
12	Versorgungsaufwendungen			
13	Aufwendungen für Sach- und Dienstleistungen	400,00	400,00	14,74
<i>Hinweis: Ansätze sind übertragbar</i>				
6101006	Bewirtschaftung Weinberg d. Ehe			
6101008	Aufwendungen f. Veranstaltungen			
6101007	Sekteinkauf			
6772000	Aufw. für Steuerberatung & Wirtschaftsprüfung			14,74
6775000	Aufw. für Ingenieurleistungen			
6920000	Aufw. für Schadensersatzleistungen	400,00	400,00	
14	Abschreibungen			
15	Aufw.f. Zuweisungen und Zuschüsse s.bes.Finanzaufw			
16	Steueraufw.einschl.Aufw.a.ges.Uml.verpfl.	50,00	150,00	20,00
7355000	Aufw. aus steuerähnl. Umlagen an Zweckv. & dgl.	50,00	150,00	20,00
17	Transferaufwendungen			
18	Sonstige ordentliche Aufwendungen			
19	Summe der ordentlichen Aufwendungen (Pos. 11 - 18)	450,00	550,00	34,74
20	Verwaltungsergebnis (Pos. 10 ./ Ps. 19)	-23.600,00	-23.500,00	-17.643,08
21	Finanzerträge			
22	Zinsen und ähnliche Aufwendungen			
23	Finanzergebnis (Pos. 21 - Pos. 22)			
24	Ordentliches Ergebnis (Pos. 20 + Pos. 23)	-23.600,00	-23.500,00	-17.643,08
25	Außerordentliche Erträge			
26	Außerordentliche Aufwendungen			
27	Außerordentliches Ergebnis (Pos. 25 ./ Pos. 26)			
28	Jahresergebnis vor Intern.LLeistungsbez.	-23.600,00	-23.500,00	-17.643,08
32	Jahresergebnis nach internen Leistungsbeziehungen	-23.600,00	-23.500,00	-17.643,08
Erläuterungen				
Erläuterungen zu Sachkonto 5004000				

Haushaltsplan Gemeinde Kiedrich

Teilergebnishaushalt Kostenstelle 13555120 Jagdangelegenheiten

Gemeinde Kiedrich

Der Ansatz bei Kst. 13555120 SK 5004000 wird für die Erträge aus der Jagdpacht gebildet.

Erläuterungen zu Sachkonto 5309900

Der Ansatz bei Kst. 13555120 SK 5309900 wird als Ertrag für die Wildschadenspauschale gebildet.

Erläuterungen zu Sachkonto 6920000

Der Ansatz bei Kst. 13555120 SK 6920000 beinhaltet Aufwendungen für Wildschäden, welche bei der Gemeinde geltend gemacht werden.

Erläuterungen zu Sachkonto 7355000

Der Ansatz bei Kst. 13555120 SK 7355000 beinhaltet den Beitrag für die Hegegemeinschaft Rot- und Muffelwild.

Haushaltsplan Gemeinde Kiedrich

Teilergebnishaushalt Kostenstelle 13555190 Allg. Förderung der Land- und Forstwirtschaft

Gemeinde Kiedrich

Nr.	Bezeichnung	Haushaltsansatz 2026	Haushaltsansatz 2025	Ergebnis Jahresabschluss 2024
01	Privatrechtliche Leistungsentgelte			
02	Öffentlich-rechtliche Leistungsentgelte			
03	Kostenersatzleistungen und -erstattungen			
04	Bestandsveränderungen und andere akt. Eigenleistg.			
05	Steuern steuerähnl. Ertr.einschl.Ertr.aus ges.Uml.			
06	Erträge aus Transferleistungen			
07	Ertr.a.Zuwelsgn.u.Zusch.f.lfd.Zwecke u.allg.Uml.			
08	Ertr.a.Aufv.v.Sonderp.a.Inv.zuw.-zusch.u.-Beltr.			
09	Sonstige ordentliche Erträge			
10	Summe der ordentlichen Erträge (Pos. 1 - 9)			
11	Personalaufwendungen			
12	Versorgungsaufwendungen			
13	Aufwendungen für Sach- und Dienstleistungen			
<i>Hinweis: Ansätze sind übertragbar</i>				
6101006	Bewirtschaftung Weinberg d. Ehe			
6101008	Aufwendungen f. Veranstaltungen			
6101007	Sekteinkauf			
6775000	Aufw. für Ingenieurleistungen			
14	Abschreibungen			
15	Aufw.f. Zuweisungen und Zuschüsse s.bes.Finanzaufw			
16	Steueraufw.einschl.Aufw.a.ges.Uml.verpfl.			
17	Transferaufwendungen			
18	Sonstige ordentliche Aufwendungen			
19	Summe der ordentlichen Aufwendungen (Pos. 11 - 18)			
20	Verwaltungsergebnis (Pos. 10 ./ Ps. 19)			
21	Finanzerträge			
22	Zinsen und ähnliche Aufwendungen			
23	Finanzergebnis (Pos. 21 - Pos. 22)			
24	Ordentliches Ergebnis (Pos. 20 + Pos. 23)			
25	Außerordentliche Erträge			
26	Außerordentliche Aufwendungen			
27	Außerordentliches Ergebnis (Pos. 25 ./ Pos. 26)			
28	Jahresergebnis vor Intern.Leistungsbez.			

Haushaltsplan Gemeinde Kiedrich

Teilergebnishaushalt Produktbereich 15 Wirtschaft und Tourismus					
Gemeinde Kiedrich					
Produktbereich		15	Wirtschaft und Tourismus		
		Haushaltsansatz			Ergebnis des Jahresabschlusses 2024
Nr.	Konten	Bezeichnung	2026	2025	
		Ordentliche Erträge			
01	50	Privatrechtliche Leistungsentgelte	-26.700,00	-28.150,00	-23.407,20
02	51	Öffentlich-rechtliche Leistungsentgelte			
03	548-549	Kostensatzleistungen und -erstattungen	-22.500,00	-2.500,00	-13.649,20
04	52	Bestandsveränderungen und aktivierte Eigenleistungen			
05	55	Steuern und steuerähnliche Erträge einschl. Erträge aus gesetzlichen Umlagen	-27.800,00	-5.500,00	-10.372,00
06	547	Erträge aus Transferleistungen			
07	540-543	Erträge aus Zuweisungen und Zuschüssen für lfd. Zwecke und allgemeine Umlagen	-10.000,00	-16.250,00	-9.000,00
08	546	Erträge aus der Auflösung von Sonderposten aus Investitionszuweisungen, -zuschüssen und Investitionsbeiträgen	-12.330,00	-12.930,00	-12.044,56
09	53	Sonstige ordentliche Erträge	-8.000,00	-8.000,00	-9.093,76
10		Summe der ordentlichen Erträge (Nr. 1 bis 9)	-107.330,00	-73.330,00	-77.566,72
		Ordentliche Aufwendungen			
11	62, 63, 640-643, 647-649, 65	Personalaufwendungen	58.060,00	57.700,00	56.095,22
12	644-646	Versorgungsaufwendungen	6.415,00	6.305,00	5.472,60
13	60, 61, 67-69	Aufwendungen für Sach- und Dienstleistungen	168.395,00	124.525,00	130.613,98
<i>Hinweis: Ansätze sind übertragbar</i>					
14	66	Abschreibungen	61.720,00	64.300,00	66.424,40
15	71	Aufwendungen für Zuweisungen und Zuschüsse sowie besondere Finanzaufwendungen	38.400,00	46.150,00	17.870,59
16	73	Steueraufwendungen einschl. Aufwendungen aus gesetzlichen Umlageverpflichtungen	43.700,00	43.700,00	43.658,55
17	72	Transferaufwendungen			
18	70, 74, 76	Sonstige ordentliche Aufwendungen	3.900,00	7.300,00	7.265,31
19		Summe der ordentlichen Aufwendungen (Nr. 11 bis 18)	380.590,00	349.980,00	327.400,65
<i>Hinweis: Ansätze sind übertragbar</i>					
20		Verwaltungsergebnis (Nr. 10 ./ Nr. 19)	273.260,00	276.650,00	249.833,93
21	56, 57	Finanzerträge			
22	77	Finanzaufwendungen			
23		Finanzergebnis (Nr. 21 bis Nr. 22)			
24		Ordentliches Ergebnis (Verwaltungsergebnis und Finanzergebnis Nr. 20 und Nr. 23)	273.260,00	276.650,00	249.833,93
25	59	Außerordentliche Erträge			-3,00
26	79	Außerordentliche Aufwendungen			
27		Außerordentliches Ergebnis (Nr. 25 ./ Nr. 26)			-3,00
28		Jahresergebnis vor internen Leistungsbeziehungen (ordentliches Ergebnis und außerordentliches Ergebnis Nr. 24 und Nr. 27)	273.260,00	276.650,00	249.830,93
29		Erlöse der internen Leistungsbeziehungen			
30		Kosten der internen Leistungsbeziehungen			
31		Ergebnis der internen Leistungsbeziehungen			
32		Jahresergebnis nach internen Leistungsbeziehungen	273.260,00	276.650,00	249.830,93
Erläuterungen					
Erläuterungen zu Sachkonto 5003000					
Der Ansatz bei Kst. 15573110 SK 5003000 wird für die Pachteinahmen Bürgerhaus gebildet.					

Haushaltsplan Gemeinde Kiedrich

Teilergebnishaushalt Produktbereich 15 Wirtschaft und Tourismus
Gemeinde Kiedrich
Erläuterungen zu Sachkonto 5005000
Der Ansatz bei Kst. 15573110 SK 5005000 wird für die Benutzungsentgelte Grillplatz/Burgruine gebildet.
Erläuterungen zu Sachkonto 5090000
Der Ansatz bei Kst. 15575110 SK 5090000 beinhaltet in der Hauptsache die Erträge aus dem Verkauf von Wein/Sekt und anderen touristischen Artikeln.
Erläuterungen zu Sachkonto 5303000
Der Ansatz bei Kst. 15575110 SK 5303000 beinhaltet in der Hauptsache die Erträge aus der Ausrichtung des Rieslingfestes (Standgebühren).
Erläuterungen zu Sachkonto 5410300
Der Ansatz bei Kst. 15571110 SK 5410300 beinhaltet die Förderung des Landes im Rahmen des Programms "Dorferneuerung" für die Kosten der Unterstützung bürgerl. Engagement welche beim SK 7128007 veranschlagt sind.
Erläuterungen zu Sachkonto 5483000
Der Ansatz bei Kst. 15575110 SK 5483000 beinhaltet den Ertrag für die Instandhaltung des Rheinsteiges auf dem Gebiet der Gemeinde Kiedrich. Die Zahlungen erfolgen durch den Zweckverband Rheingau.
Erläuterungen zu Sachkonto 5488000
Der Ansatz bei Kst. 15573110 SK 5488000 wird für die Nebenkosten Bürgerhaus gebildet.
Erläuterungen zu Sachkonto 5591100
Der Ansatz bei Kst. 15575110 SK 5591100 wird an das das erwartete Ergebnis des Vorjahres angepasst.
Erläuterungen zu Sachkonto 6051000
Der Ansatz bei Kst. 15573110 SK 6051000 wird an das erwartete Vorjahresergebnis angepasst.
Erläuterungen zu Sachkonto 6052000
Der Ansatz bei Kst. 15573110 SK 6052000 wird an das erwartete Vorjahresergebnis angepasst.
Erläuterungen zu Sachkonto 6101000
Der Ansatz bei Kst. 15575110 SK 6101000 beinhaltet die Kosten für die Bereitstellung des freien WLAN in Kiedrich.
Erläuterungen zu Sachkonto 6101008
Der Ansatz bei Kst. 15575110 SK 6101008 wurde an das Vorjahresergebnis angepasst.
Erläuterungen zu Sachkonto 6161000
Der Ansatz bei Kst. 15573110 SK 6161000 beinhaltet den Austausch der Rauchmelder im Bürgerhaus sowie die Instandsetzung der Rauchabzugsanlage im großen Saal sowie die Erneuerung der Absperrventile an der Heizungsanlage.
Erläuterungen zu Sachkonto 6163000
Der Ansatz bei Kst. 15573110 SK 6163000 wird ab dem Haushaltsjahr 2026 neu gebildet. Die eingestellten Mittel sollen im Bedarfsfall für die Reparaturen der Küchengeräte im Bürgerhaus eingesetzt werden, soweit diese von der Gemeinde zu tragen sind.
Erläuterungen zu Sachkonto 6910000

Haushaltsplan Gemeinde Kiedrich

Teilergebnishaushalt Produktbereich 15 Wirtschaft und Tourismus

Gemeinde Kiedrich

Der Ansatz bei Kst. 15575110 SK 6910000 wird für den Beitrag Weinbauverband Rheingau gebildet, welcher bislang bei der Kst. 15571110 veranschlagt war.

Erläuterungen zu Sachkonto 7122000

Der Ansatz bei KSt. 15575110 SK 7122000 beinhaltet die Aufwendungen für die IKZ Kasse/Steuern im Rahmen der Veranlagungen zum Tourismusbeitrag. Die Höhe des Ansatzes wurde an die Vorjahresergebnisse angepasst.

Erläuterungen zu Sachkonto 7123000

Der Ansatz bei Kst. 15575110 7123000 beinhaltet die Weiterleitung eines Teiles der Tourismusabgabe an den Zweckverband Rheingau. Die Höhe des Ansatzes wurde an das Vorjahresergebnis angepasst.

Erläuterungen zu Sachkonto 7128000

Der Ansatz bei Kst. 15571110 SK 7128000 enthält u.a. die Aufwendungen für die Vereins- und Übungsleiterzuschüsse, Ferienfreizeiten etc.

Erläuterungen zu Sachkonto 7128007

Der Ansatz bei Kst. 15571110 SK 7128007 beinhaltet den Aufwand aus dem Teilbereich des Programms "Dorferneuerung" zur UNterstützung des bürgerl. Engagements. Die Landesförderung ist beim SK 5410300 veranschlagt.

Erläuterungen zu Sachkonto 7355000

Der Ansatz bei Kst. 15571110 SK 7355000 enthält den Aufwand für die Umlagezahlung an den Zweckverband Rheingau.

Haushaltsplan Gemeinde Kiedrich

Teilfinanzhaushalt Produktbereich 15 Wirtschaft und Tourismus

Gemeinde Kiedrich

		Haushaltsansatz			Investitions- und Investitionsförderungsmaßnahmen		
Nr.	Bezeichnung	2026	Verpflichtungs-ermächtigungen	2025	Ergebnis des Jahresabschlusses 2024	Gesamtauszahlungsbedarf	davon bisher bereitgestellt
	Einzahlungen aus Investitionstätigkeit						
20	+ Einz. aus Investitionszuweis. und -zuschüssen sowie aus Investitionsbeiträgen	30.000,00			12.246,39		
21	+ Einz. aus Abgängen von Vermögensgegenständen des Sachanlagevermögens und des immateriellen Anlagevermögens						
22	+ Einz. aus Abgängen von Vermögensgegenständen des Finanzanlagevermögens						
	Einzahlungen aus Finanzierungstätigkeit						
31	+ Einz. aus der Aufnahme v. Krediten und wirtschaftlich vergleichbaren Vorgängen für Investitionen						
	Summe	30.000,00			12.246,39		
	Auszahlungen aus Investitionstätigkeit						
24	- Ausz. für den Erwerb von Grundstücken und Gebäuden	-6.500,00			-1.515,12	-996.820,00	-996.820,00
25	- Ausz. für Baumaßnahmen						
26	- Ausz. für Investitionen in das sonstige Sachanlagevermögen und immaterielle Anlagevermögen	-30.000,00			-10.428,84	-367.040,00	-117.040,00
	davon: Ausz. aus gewährten Investitionszuweisungen und -zuschüssen	-30.000,00				-295.000,00	-45.000,00
27	- Ausz. für Investitionen in das Finanzanlagevermögen			-8.000,00		-59.117,00	-59.117,00
	Auszahlungen aus Finanzierungstätigkeit						
32	- Ausz. für die Tilgung von Krediten und wirtschaftlich vergleichbaren Vorgängen für Investitionen						
	Summe	-36.500,00		-8.000,00	-11.943,96	-1.422.977,00	-1.172.977,00
	Saldo (Einzahlungen ./ Auszahlungen)	-6.500,00		-8.000,00	302,43	-1.422.977,00	-1.172.977,00

Haushaltsplan Gemeinde Kiedrich

Teilergebnishaushalt Produkt 155711 Wirtschaftsförderung

Gemeinde Kiedrich

Produktbereich	15	Wirtschaft und Tourismus
Produktgruppe	15571	Wirtschaftsförderung
Produkt	155711	Wirtschaftsförderung

		Haushaltsansatz			
Nr.	Konten	Bezeichnung	2026	2025	Ergebnis des Jahresabschlusses 2024
		Ordentliche Erträge			
01	50	Privatrechtliche Leistungsentgelte			
02	51	Öffentlich-rechtliche Leistungsentgelte			
03	548-549	Kostenersatzleistungen und -erstattungen			-1.750,84
04	52	Bestandsveränderungen und aktivierte Eigenleistungen			
05	55	Steuern und steuerähnliche Erträge einschl. Erträge aus gesetzlichen Umlagen			
06	547	Erträge aus Transferleistungen			
07	540-543	Erträge aus Zuweisungen und Zuschüssen für lfd. Zwecke und allgemeine Umlagen	-10.000,00	-16.250,00	
08	546	Erträge aus der Auflösung von Sonderposten aus Investitionszuweisungen, -zuschüssen und Investitionsbeiträgen			
09	53	Sonstige ordentliche Erträge			
10		Summe der ordentlichen Erträge (Nr. 1 bis 9)	-10.000,00	-16.250,00	-1.750,84
		Ordentliche Aufwendungen			
11	62, 63, 640-643, 647-649, 65	Personalaufwendungen			
12	644-646	Versorgungsaufwendungen			
13	60, 61, 67-69	Aufwendungen für Sach- und Dienstleistungen		175,00	66,03
<i>Hinweis: Ansätze sind übertragbar</i>					
14	66	Abschreibungen	3.390,00	3.390,00	3.386,42
15	71	Aufwendungen für Zuweisungen und Zuschüsse sowie besondere Finanzaufwendungen	22.000,00	32.000,00	10.472,97
16	73	Steueraufwendungen einschl. Aufwendungen aus gesetzlichen Umlageverpflichtungen	43.700,00	43.700,00	43.658,55
17	72	Transferaufwendungen			
18	70, 74, 76	Sonstige ordentliche Aufwendungen			
19		Summe der ordentlichen Aufwendungen (Nr. 11 bis 18)	69.090,00	79.265,00	57.583,97
<i>Hinweis: Ansätze sind übertragbar</i>					
20		Verwaltungsergebnis (Nr. 10 ./ Nr. 19)	59.090,00	63.015,00	55.833,13
21	56, 57	Finanzerträge			
22	77	Finanzaufwendungen			
23		Finanzergebnis (Nr. 21 bis Nr. 22)			
24		Ordentliches Ergebnis (Verwaltungsergebnis und Finanzergebnis Nr. 20 und Nr. 23)	59.090,00	63.015,00	55.833,13
25	59	Außerordentliche Erträge			
26	79	Außerordentliche Aufwendungen			
27		Außerordentliches Ergebnis (Nr. 25 ./ Nr. 26)			
28		Jahresergebnis vor internen Leistungsbeziehungen (ordentliches Ergebnis und außerordentliches Ergebnis Nr. 24 und Nr. 27)	59.090,00	63.015,00	55.833,13
29		Erlöse der internen Leistungsbeziehungen			
30		Kosten der internen Leistungsbeziehungen			
31		Ergebnis der internen Leistungsbeziehungen			
32		Jahresergebnis nach internen Leistungsbeziehungen	59.090,00	63.015,00	55.833,13

Erläuterungen

Erläuterungen zu Sachkonto 5410300

Der Ansatz bei Kst. 15571110 SK 5410300 beinhaltet die Förderung des Landes im Rahmen des Programms "Dorferneuerung" für

Haushaltsplan Gemeinde Kiedrich

Teilergebnishaushalt Produkt 155711 Wirtschaftsförderung

Gemeinde Kiedrich

die Kosten der Unterstützung bürgerl. Engagement welche beim SK 7128007 veranschlagt sind.

Erläuterungen zu Sachkonto 7128000

Der Ansatz bei Kst. 15571110 SK 7128000 enthält u.a. die Aufwendungen für die Vereins- und Übungsleiterzuschüsse, Ferienfreizeiten etc.

Erläuterungen zu Sachkonto 7128007

Der Ansatz bei Kst. 15571110 SK 7128007 beinhaltet den Aufwand aus dem Teilbereich des Programms "Dorferneuerung" zur Unterstützung des bürgerl. Engagements. Die Landesförderung ist beim SK 5410300 veranschlagt.

Erläuterungen zu Sachkonto 7355000

Der Ansatz bei Kst. 15571110 SK 7355000 enthält den Aufwand für die Umlagezahlung an den Zweckverband Rheingau.

Haushaltsplan Gemeinde Kiedrich

Teilfinanzhaushalt Produkt 155711 Wirtschaftsförderung

Gemeinde Kiedrich

		Haushaltsansatz				Investitions- und Investitionsförderungsmaßnahmen	
Nr.	Bezeichnung	2026	Verpflichtungs-ermächtigungen	2025	Ergebnis des Jahresabschlusses 2024	Gesamtauszahlungsbedarf	davon bisher bereitgestellt
	Einzahlungen aus Investitionstätigkeit						
20	+ Einz. aus Investitionszuweis. und -zuschüssen sowie aus Investitionsbeiträgen	30.000,00					
21	+ Einz. aus Abgängen von Vermögensgegenständen des Sachanlagevermögens und des immateriellen Anlagevermögens						
22	+ Einz. aus Abgängen von Vermögensgegenständen des Finanzanlagevermögens						
	Einzahlungen aus Finanzierungstätigkeit						
31	+ Einz. aus der Aufnahme v. Krediten und wirtschaftlich vergleichbaren Vorgängen für Investitionen						
	Summe	30.000,00					
	Auszahlungen aus Investitionstätigkeit						
24	- Ausz. für den Erwerb von Grundstücken und Gebäuden						
25	- Ausz. für Baumaßnahmen						
26	- Ausz. für Investitionen in das sonstige Sachanlagevermögen und immaterielle Anlagevermögen	-30.000,00				-295.000,00	-45.000,00
	davon: Ausz. aus gewährten Investitionszuweisungen und -zuschüssen	-30.000,00				-295.000,00	-45.000,00
27	- Ausz. für Investitionen in das Finanzanlagevermögen			-8.000,00		-44.117,00	-44.117,00
	Auszahlungen aus Finanzierungstätigkeit						
32	- Ausz. für die Tilgung von Krediten und wirtschaftlich vergleichbaren Vorgängen für Investitionen						
	Summe	-30.000,00		-8.000,00		-339.117,00	-89.117,00
	Saldo (Einzahlungen ./ Auszahlungen)			-8.000,00		-339.117,00	-89.117,00

Haushaltsplan Gemeinde Kiedrich

Teilergebnishaushalt Kostenstelle 15571110 Wirtschaftsförderung

Gemeinde Kiedrich

Nr.	Bezeichnung	Haushaltsansatz 2026	Haushaltsansatz 2025	Ergebnis Jahresabschluss 2024
01	Privatrechtliche Leistungsentgelte			
02	Öffentlich-rechtliche Leistungsentgelte			
03	Kostenersatzleistungen und -erstattungen			-1.750,84
5481000	Kostenerstattungen vom Land			-1.750,84
04	Bestandsveränderungen und andere akt. Eigenleistg.			
05	Steuern steuerähnli. Ertr.einschl.Ertr.aus ges.Uml.			
06	Erträge aus Transferleistungen			
07	Ertr.a.Zuweisgn.u.Zusch.f.lfd.Zwecke u.allg.Uml.	-10.000,00	-16.250,00	
5410300	Sonstige Zuweisungen des Landes	-10.000,00	-16.250,00	
08	Ertr.a.Aufl.v.Sonderp.a.Inv.zuw.-zusch.u.-Beitr.			
09	Sonstige ordentliche Erträge			
10	Summe der ordentlichen Erträge (Pos. 1 - 9)	-10.000,00	-16.250,00	-1.750,84
11	Personalaufwendungen			
12	Versorgungsaufwendungen			
13	Aufwendungen für Sach- und Dienstleistungen		175,00	66,03
<i>Hinweis: Ansätze sind übertragbar</i>				
6101006	Bewirtschaftung Weinberg d. Ehe			
6101008	Aufwendungen f. Veranstaltungen			
6101007	Sekteinkauf			
6775000	Aufw. für Ingenieurleistungen			
6910000	Beitr. Wirtschaftsverb. & Berufsvertr, sonst. Vere		175,00	66,03
14	Abschreibungen	3.390,00	3.390,00	3.386,42
6615000	Abschr. aktivierte Investzuw.,-zuschüsse u. -beitr	3.390,00	3.390,00	3.386,42
15	Aufw.f. Zuweisungen und Zuschüsse s.bes.Finanzaufw	22.000,00	32.000,00	10.472,97
7128000	Zuschüsse für laufende Zwecke an übrige Bereiche	7.000,00	7.000,00	7.267,59
7128007	Dorfentwicklung bürgl. Engagement	15.000,00	25.000,00	3.205,38
16	Steueraufw.einschl.Aufw.a.ges.Uml.verpfl.	43.700,00	43.700,00	43.658,55
7355000	Aufw. aus steuerähnli. Umlagen an Zweckv. & dgl.	43.700,00	43.700,00	43.658,55
17	Transferaufwendungen			
18	Sonstige ordentliche Aufwendungen			
19	Summe der ordentlichen Aufwendungen (Pos. 11 - 18)	69.090,00	79.265,00	57.583,97
20	Verwaltungsergebnis (Pos. 10 ./ Ps. 19)	59.090,00	63.015,00	55.833,13
21	Finanzerträge			
22	Zinsen und ähnliche Aufwendungen			
23	Finanzergebnis (Pos. 21 - Pos. 22)			
24	Ordentliches Ergebnis (Pos. 20 + Pos. 23)	59.090,00	63.015,00	55.833,13
25	Außerordentliche Erträge			
26	Außerordentliche Aufwendungen			
27	Außerordentliches Ergebnis (Pos. 25 ./ Pos. 26)			
28	Jahresergebnis vor Intern.Leistungsbez.	59.090,00	63.015,00	55.833,13
32	Jahresergebnis nach Internen Leistungsbeziehungen	59.090,00	63.015,00	55.833,13

Erläuterungen

Erläuterungen zu Sachkonto 5410300

Haushaltsplan Gemeinde Kiedrich

Teilergebnishaushalt Kostenstelle 15571110 Wirtschaftsförderung

Gemeinde Kiedrich

Der Ansatz bei Kst. 15571110 SK 5410300 beinhaltet die Förderung des Landes im Rahmen des Programms "Dorferneuerung" für die Kosten der Unterstützung bürgerl. Engagement welche beim SK 7128007 veranschlagt sind.

Erläuterungen zu Sachkonto 7128000

Der Ansatz bei Kst. 15571110 SK 7128000 enthält u.a. die Aufwendungen für die Vereins- und Übungsleiterzuschüsse, Ferienfreizeiten etc.

Erläuterungen zu Sachkonto 7128007

Der Ansatz bei Kst. 15571110 SK 7128007 beinhaltet den Aufwand aus dem Teilbereich des Programms "Dorferneuerung" zur Unterstützung des bürgerl. Engagements. Die Landesförderung ist beim SK 5410300 veranschlagt.

Erläuterungen zu Sachkonto 7355000

Der Ansatz bei Kst. 15571110 SK 7355000 enthält den Aufwand für die Umlagezahlung an den Zweckverband Rheingau.

Haushaltsplan Gemeinde Kiedrich

Teilergebnishaushalt Produkt 155731 Allgemeine Einrichtungen und Unternehmen

Gemeinde Kiedrich

Produktbereich	15	Wirtschaft und Tourismus
Produktgruppe	15573	Allgemeine Einrichtungen und Unternehmen
Produkt	155731	Allgemeine Einrichtungen und Unternehmen

		Haushaltsansatz			Ergebnis des Jahresabschlusses 2024
Nr.	Konten	Bezeichnung	2026	2025	
		Ordentliche Erträge			
01	50	Privatrechtliche Leistungsentgelte	-21.700,00	-24.150,00	-18.330,00
02	51	Öffentlich-rechtliche Leistungsentgelte			
03	548-549	Kostenersatzleistungen und -erstattungen	-20.000,00		-11.888,78
04	52	Bestandsveränderungen und aktivierte Eigenleistungen			
05	55	Steuern und steuerähnliche Erträge einschl. Erträge aus gesetzlichen Umlagen			
06	547	Erträge aus Transferleistungen			
07	540-543	Erträge aus Zuweisungen und Zuschüssen für lfd. Zwecke und allgemeine Umlagen			
08	546	Erträge aus der Auflösung von Sonderposten aus Investitionszuweisungen, -zuschüssen und Investitionsbeiträgen	-4.030,00	-4.050,00	-4.321,56
09	53	Sonstige ordentliche Erträge			-2.874,74
10		Summe der ordentlichen Erträge (Nr. 1 bis 9)	-45.730,00	-28.200,00	-37.415,08
		Ordentliche Aufwendungen			
11	62, 63, 640-643, 647-649, 65	Personalaufwendungen	18.105,00	16.910,00	16.305,09
12	644-646	Versorgungsaufwendungen	3.635,00	3.460,00	2.887,39
13	60, 61, 67-69	Aufwendungen für Sach- und Dienstleistungen	118.400,00	78.050,00	97.069,34
<i>Hinweis: Ansätze sind übertragbar</i>					
14	66	Abschreibungen	45.840,00	45.530,00	45.980,88
15	71	Aufwendungen für Zuweisungen und Zuschüsse sowie besondere Finanzaufwendungen			
16	73	Steueraufwendungen einschl. Aufwendungen aus gesetzlichen Umlageverpflichtungen			
17	72	Transferaufwendungen			
18	70, 74, 76	Sonstige ordentliche Aufwendungen	3.900,00	7.300,00	7.265,31
19		Summe der ordentlichen Aufwendungen (Nr. 11 bis 18)	189.880,00	151.250,00	169.508,01
<i>Hinweis: Ansätze sind übertragbar</i>					
20		Verwaltungsergebnis (Nr. 10 ./ Nr. 19)	144.150,00	123.050,00	132.092,93
21	56, 57	Finanzerträge			
22	77	Finanzaufwendungen			
23		Finanzergebnis (Nr. 21 bis Nr. 22)			
24		Ordentliches Ergebnis (Verwaltungsergebnis und Finanzergebnis Nr. 20 und Nr. 23)	144.150,00	123.050,00	132.092,93
25	59	Außerordentliche Erträge			
26	79	Außerordentliche Aufwendungen			
27		Außerordentliches Ergebnis (Nr. 25 ./ Nr. 26)			
28		Jahresergebnis vor internen Leistungsbeziehungen (ordentliches Ergebnis und außerordentliches Ergebnis Nr. 24 und Nr. 27)	144.150,00	123.050,00	132.092,93
29		Erlöse der internen Leistungsbeziehungen			
30		Kosten der internen Leistungsbeziehungen			
31		Ergebnis der internen Leistungsbeziehungen			
32		Jahresergebnis nach internen Leistungsbeziehungen	144.150,00	123.050,00	132.092,93

Erläuterungen

Erläuterungen zu Sachkonto 5003000

Der Ansatz bei Kst. 15573110 SK 5003000 wird für die Pachteinnahmen Bürgerhaus gebildet.

Haushaltsplan Gemeinde Kiedrich

Teilergebnishaushalt Produkt 155731 Allgemeine Einrichtungen und Unternehmen

Gemeinde Kiedrich

Erläuterungen zu Sachkonto 5005000

Der Ansatz bei Kst. 15573110 SK 5005000 wird für die Benutzungsentgelte Grillplatz/Burgruine gebildet.

Erläuterungen zu Sachkonto 5488000

Der Ansatz bei Kst. 15573110 SK 5488000 wird für die Nebenkosten Bürgerhaus gebildet.

Erläuterungen zu Sachkonto 6051000

Der Ansatz bei Kst. 15573110 SK 6051000 wird an das erwartete Vorjahresergebnis angepasst.

Erläuterungen zu Sachkonto 6052000

Der Ansatz bei Kst. 15573110 SK 6052000 wird an das erwartete Vorjahresergebnis angepasst.

Erläuterungen zu Sachkonto 6161000

Der Ansatz bei Kst. 15573110 SK 6161000 beinhaltet den Austausch der Rauchmelder im Bürgerhaus sowie die Instandsetzung der Rauchabzugsanlage im großen Saal sowie die Erneuerung der Absperrventile an der Heizungsanlage.

Erläuterungen zu Sachkonto 6163000

Der Ansatz bei Kst. 15573110 SK 6163000 wird ab dem Haushaltsjahr 2026 neu gebildet. Die eingestellten Mittel sollen im Bedarfsfall für die Reparaturen der Küchengeräte im Bürgerhaus eingesetzt werden, soweit diese von der Gemeinde zu tragen sind.

Haushaltsplan Gemeinde Kiedrich

Teilfinanzhaushalt Produkt 155731 Allgemeine Einrichtungen und Unternehmen

Gemeinde Kiedrich

		Haushaltsansatz			Investitions- und Investitionsförderungsmaßnahmen		
Nr.	Bezeichnung	2026	Verpflichtungs-ermächtigungen	2025	Ergebnis des Jahresabschlusses 2024	Gesamtauszahlungsbedarf	davon bisher bereitgestellt
	Einzahlungen aus Investitionstätigkeit						
20	+ Einz. aus Investitionszuweis. und -zuschüssen sowie aus Investitionsbeiträgen						
21	+ Einz. aus Abgängen von Vermögensgegenständen des Sachanlagevermögens und des immateriellen Anlagevermögens						
22	+ Einz. aus Abgängen von Vermögensgegenständen des Finanzanlagevermögens						
	Einzahlungen aus Finanzierungstätigkeit						
31	+ Einz. aus der Aufnahme v. Krediten und wirtschaftlich vergleichbaren Vorgängen für Investitionen						
	Summe						
	Auszahlungen aus Investitionstätigkeit						
24	- Ausz. für den Erwerb von Grundstücken und Gebäuden					-930.704,00	-930.704,00
25	- Ausz. für Baumaßnahmen						
26	- Ausz. für Investitionen in das sonstige Sachanlagevermögen und immaterielle Anlagevermögen davon: Ausz. aus gewährten Investitionszuweisungen und -zuschüssen				-6.700,00	-35.000,00	-35.000,00
27	- Ausz. für Investitionen in das Finanzanlagevermögen					-15.000,00	-15.000,00
	Auszahlungen aus Finanzierungstätigkeit						
32	- Ausz. für die Tilgung von Krediten und wirtschaftlich vergleichbaren Vorgängen für Investitionen						
	Summe				-6.700,00	-980.704,00	-980.704,00
	Saldo (Einzahlungen ./ . Auszahlungen)				-6.700,00	-980.704,00	-980.704,00

Haushaltsplan Gemeinde Kiedrich

Teilergebnishaushalt Kostenstelle 15573110 Allgemeine Einrichtungen und Unternehmen				
Gemeinde Kiedrich				
Nr.	Bezeichnung	Haushaltsansatz 2026	Haushaltsansatz 2025	Ergebnis Jahresabschluss 2024
01	Privatrechtliche Leistungsentgelte	-21.700,00	-24.150,00	-18.330,00
5003000	Umsatzerlöse aus Überlassung Gebäude und Räume	-21.050,00	-23.500,00	-17.600,00
5005000	Umsatzerlöse aus d sonst Nutzung v Vermögen/ Recht	-650,00	-650,00	-730,00
02	Öffentlich-rechtliche Leistungsentgelte			
03	Kostensersatzleistungen und -erstattungen	-20.000,00		-11.888,78
5488000	Kostenerstattungen von übrigen Bereichen	-20.000,00		-11.888,78
04	Bestandsveränderungen und andere akt. Eigenleistg.			
05	Steuern steuerähnl. Ertr.einschl.Ertr.aus ges.Uml.			
06	Erträge aus Transferleistungen			
07	Ertr.a.Zuweisgn.u.Zusch.f.frd.Zwecke u.allg.Uml.			
08	Ertr.a.Aufv.Sonderp.a.Inv.zuw.-zusch.u.-Beltr.	-4.030,00	-4.050,00	-4.321,56
5460099	Erträge Auflösung SOPO Sonderinvest. (Tilg. Land)	-580,00	-580,00	-617,36
5460100	Erträge Auflös SOPO Invest vom öffentl Bereich	-3.450,00	-3.470,00	-3.704,20
09	Sonstige ordentliche Erträge			-2.874,74
5330000	Erträge aus Schadensersatzleistungen			-2.860,00
5380000	Erträge Herabsetz/Auflös Rückst (außer Instandhal)			-14,74
10	Summe der ordentlichen Erträge (Pos. 1 - 9)	-45.730,00	-28.200,00	-37.415,08
11	Personalaufwendungen	18.105,00	16.910,00	16.305,09
6201000	Entg. für geleist. Arbeitszeit (einschl. Zulagen)	13.750,00	12.880,00	12.362,84
6201001	Leistungsentgelt	275,00	260,00	210,56
6222000	Sonderzuwendungen Arbeitnehmer	990,00	900,00	857,05
6401000	AG-Anteil zur Sozialvers. Entgeltbereich	3.090,00	2.870,00	2.874,64
12	Versorgungsaufwendungen	3.635,00	3.460,00	2.887,39
6441000	Beihilfen an Versorgungsempfänger	400,00	400,00	
6450100	Aufw. an Versorgungskassen Beamte	1.975,00	1.880,00	1.868,25
6451000	Auf. an Verso. kassen f tarifl. Beschäftigte	1.260,00	1.180,00	1.019,14
13	Aufwendungen für Sach- und Dienstleistungen	118.400,00	78.050,00	97.069,34
<i>Hinweis: Ansätze sind übertragbar</i>				
6051000	Strom	12.500,00	9.500,00	16.507,89
6052000	Gas	22.500,00	18.000,00	14.024,71
6056000	Wasser	1.500,00	1.500,00	1.053,39
6057000	Abwasser	2.800,00	2.700,00	2.813,24
6061000	Materialaufw. für Gebäude u. Außenanlagen	3.000,00	3.000,00	125,19
6081000	Reinigungsmaterial	100,00	100,00	
6101006	Bewirtschaftung Weinberg d. Ehe			
6101008	Aufwendungen f. Veranstaltungen			
6101007	Sekteinkauf			
6161000	Instandh. Gebäude, Außenanl. (Bauunterhaltung)	50.000,00	20.000,00	40.057,62
6163000	Instandh. von Einrichtungen und Ausstattungen	3.000,00		
<i>Hinweis: Ansätze sind übertragbar</i>				
6165000	Instandh. v. Sachanl. Gemeingebr., Infrastr.verm.	3.000,00	3.000,00	
6171000	Aufwendungen für Fremdensorgung	2.500,00	3.000,00	2.834,47
6173000	Fremdreinigung	5.000,00	4.000,00	6.672,86
6772000	Aufw. für Steuerberatung & Wirtschaftsprüfung			14,74
6775000	Aufw. für Ingenieurleistungen			
6790000	sonstige Aufw. f. d. Inanspruchn. v. Rechten u. Di		1.000,00	-278,26
6900100	Beiträge f. Gebäudebezogene Versicherungen	12.500,00	12.250,00	13.243,49
14	Abschreibungen	45.840,00	45.530,00	45.980,88
6620000	Abschr. Gebäude u. -einr., SachAnlag., InfrStrktV	39.770,00	39.800,00	40.160,52

Haushaltsplan Gemeinde Kiedrich

Teilergebnishaushalt Kostenstelle 15573110 Allgemeine Einrichtungen und Unternehmen

Gemeinde Kiedrich

Nr.	Bezeichnung	Haushaltsansatz 2026	Haushaltsansatz 2025	Ergebnis Jahresabschluss 2024
6630000	Abschr. auf techn. Anlagen u. Maschinen	4.790,00	4.790,00	4.793,73
6642000	Abschr. auf Betriebsausstattung	1.280,00	940,00	1.026,63
15	Aufw.f. Zuweisungen und Zuschüsse s.bes.Finanzaufw			
16	Steueraufw.einschl.Aufw.a.ges.Uml.verpfl.			
17	Transferaufwendungen			
18	Sonstige ordentliche Aufwendungen	3.900,00	7.300,00	7.265,31
7020000	Grundsteuer	3.900,00	7.300,00	7.265,31
19	Summe der ordentlichen Aufwendungen (Pos. 11 - 18)	189.880,00	151.250,00	169.508,01
20	Verwaltungsergebnis (Pos. 10 ./ Ps. 19)	144.150,00	123.050,00	132.092,93
21	Finanzerträge			
22	Zinsen und ähnliche Aufwendungen			
23	Finanzergebnis (Pos. 21 - Pos. 22)			
24	Ordentliches Ergebnis (Pos. 20 + Pos. 23)	144.150,00	123.050,00	132.092,93
25	Außerordentliche Erträge			
26	Außerordentliche Aufwendungen			
27	Außerordentliches Ergebnis (Pos. 25 ./ Pos. 26)			
28	Jahresergebnis vor Intern.LLeistungsbez.	144.150,00	123.050,00	132.092,93
32	Jahresergebnis nach Internen Leistungsbeziehungen	144.150,00	123.050,00	132.092,93

Erläuterungen

Erläuterungen zu Sachkonto 5003000

Der Ansatz bei Kst. 15573110 SK 5003000 wird für die Pachteinnahmen Bürgerhaus gebildet.

Erläuterungen zu Sachkonto 5005000

Der Ansatz bei Kst. 15573110 SK 5005000 wird für die Benutzungsentgelte Grillplatz/Burgruine gebildet.

Erläuterungen zu Sachkonto 5488000

Der Ansatz bei Kst. 15573110 SK 5488000 wird für die Nebenkosten Bürgerhaus gebildet.

Erläuterungen zu Sachkonto 6051000

Der Ansatz bei Kst. 15573110 SK 6051000 wird an das erwartete Vorjahresergebnis angepasst.

Erläuterungen zu Sachkonto 6052000

Der Ansatz bei Kst. 15573110 SK 6052000 wird an das erwartete Vorjahresergebnis angepasst.

Erläuterungen zu Sachkonto 6161000

Der Ansatz bei Kst. 15573110 SK 6161000 beinhaltet den Austausch der Rauchmelder im Bürgerhaus sowie die Instandsetzung der Rauchabzugsanlage im großen Saal sowie die Erneuerung der Absperrventile an der Heizungsanlage.

Erläuterungen zu Sachkonto 6163000

Der Ansatz bei Kst. 15573110 SK 6163000 wird ab dem Haushaltsjahr 2026 neu gebildet. Die eingestellten Mittel sollen im Bedarfsfall für die Reparaturen der Küchengeräte im Bürgerhaus eingesetzt werden, soweit diese von der Gemeinde zu tragen sind.

Haushaltsplan Gemeinde Kiedrich

Teilergebnishaushalt Kostenstelle 15573110 Allgemeine Einrichtungen und Unternehmen

Gemeinde Kiedrich

Haushaltsplan Gemeinde Kiedrich

Teilergebnishaushalt Produkt 155751 Tourismus

Gemeinde Kiedrich

Produktbereich	15	Wirtschaft und Tourismus
Produktgruppe	15575	Tourismus
Produkt	155751	Tourismus

		Haushaltsansatz			
Nr.	Konten	Bezeichnung	2026	2025	Ergebnis des Jahresabschlusses 2024
		Ordentliche Erträge			
01	50	Privatrechtliche Leistungsentgelte	-5.000,00	-4.000,00	-5.077,20
02	51	Öffentlich-rechtliche Leistungsentgelte			
03	548-549	Kostensatzleistungen und -erstattungen	-2.500,00	-2.500,00	-9,58
04	52	Bestandsveränderungen und aktivierte Eigenleistungen			
05	55	Steuern und steuerähnliche Erträge einschl. Erträge aus gesetzlichen Umlagen	-27.800,00	-5.500,00	-10.372,00
06	547	Erträge aus Transferleistungen			
07	540-543	Erträge aus Zuweisungen und Zuschüssen für lfd. Zwecke und allgemeine Umlagen			-9.000,00
08	546	Erträge aus der Auflösung von Sonderposten aus Investitionszuweisungen, -zuschüssen und Investitionsbeiträgen	-8.300,00	-8.880,00	-7.723,00
09	53	Sonstige ordentliche Erträge	-8.000,00	-8.000,00	-6.219,02
10		Summe der ordentlichen Erträge (Nr. 1 bis 9)	-51.600,00	-28.880,00	-38.400,80
		Ordentliche Aufwendungen			
11	62, 63, 640-643, 647-649, 65	Personalaufwendungen	39.955,00	40.790,00	39.790,13
12	644-646	Versorgungsaufwendungen	2.780,00	2.845,00	2.585,21
13	60, 61, 67-69	Aufwendungen für Sach- und Dienstleistungen	49.995,00	46.300,00	33.478,61
<i>Hinweis: Ansätze sind übertragbar</i>					
14	66	Abschreibungen	12.490,00	15.380,00	17.057,10
15	71	Aufwendungen für Zuweisungen und Zuschüsse sowie besondere Finanzaufwendungen	16.400,00	14.150,00	7.397,62
16	73	Steueraufwendungen einschl. Aufwendungen aus gesetzlichen Umlageverpflichtungen			
17	72	Transferaufwendungen			
18	70, 74, 76	Sonstige ordentliche Aufwendungen			
19		Summe der ordentlichen Aufwendungen (Nr. 11 bis 18)	121.620,00	119.465,00	100.308,67
<i>Hinweis: Ansätze sind übertragbar</i>					
20		Verwaltungsergebnis (Nr. 10 ./ Nr. 19)	70.020,00	90.585,00	61.907,87
21	56, 57	Finanzerträge			
22	77	Finanzaufwendungen			
23		Finanzergebnis (Nr. 21 bis Nr. 22)			
24		Ordentliches Ergebnis (Verwaltungsergebnis und Finanzergebnis Nr. 20 und Nr. 23)	70.020,00	90.585,00	61.907,87
25	59	Außerordentliche Erträge			-3,00
26	79	Außerordentliche Aufwendungen			
27		Außerordentliches Ergebnis (Nr. 25 ./ Nr. 26)			-3,00
28		Jahresergebnis vor internen Leistungsbeziehungen (ordentliches Ergebnis und außerordentliches Ergebnis Nr. 24 und Nr. 27)	70.020,00	90.585,00	61.904,87
29		Erlöse der internen Leistungsbeziehungen			
30		Kosten der internen Leistungsbeziehungen			
31		Ergebnis der internen Leistungsbeziehungen			
32		Jahresergebnis nach internen Leistungsbeziehungen	70.020,00	90.585,00	61.904,87

Erläuterungen

Erläuterungen zu Sachkonto 5090000

Der Ansatz bei Kst. 15575110 SK 5090000 beinhaltet in der Hauptsache die Erträge aus dem Verkauf von Wein/Sekt und anderen

Haushaltsplan Gemeinde Kiedrich

Teilergebnishaushalt Produkt 155751 Tourismus
Gemeinde Kiedrich
touristischen Artikeln.
Erläuterungen zu Sachkonto 5303000
Der Ansatz bei Kst. 15575110 SK 5303000 beinhaltet in der Hauptsache die Erträge aus der Ausrichtung des Rieslingfestes (Standgebühren).
Erläuterungen zu Sachkonto 5483000
Der Ansatz bei Kst. 15575110 SK 5483000 beinhaltet den Ertrag für die Instandhaltung des Rheinsteiges auf dem Gebiet der Gemeinde Kiedrich. Die Zahlungen erfolgen durch den Zweckverband Rheingau.
Erläuterungen zu Sachkonto 5591100
Der Ansatz bei Kst. 15575110 SK 5591100 wird an das das erwartete Ergebnis des Vorjahres angepasst.
Erläuterungen zu Sachkonto 6101000
Der Ansatz bei Kst. 15575110 SK 6101000 beinhaltet die Kosten für die Bereitstellung des freien WLAN in Kiedrich.
Erläuterungen zu Sachkonto 6101008
Der Ansatz bei Kst. 15575110 SK 6101008 wurde an das Vorjahresergebnis angepasst.
Erläuterungen zu Sachkonto 6910000
Der Ansatz bei Kst. 15575110 SK 6910000 wird für den Beitrag Weinbauverband Rheingau gebildet, welcher bislang bei der Kst. 15571110 veranschlagt war.
Erläuterungen zu Sachkonto 7122000
Der Ansatz bei KSt. 15575110 SK 7122000 beinhaltet die Aufwendungen für die IKZ Kasse/Steuern im Rahmen der Veranlagungen zum Tourismusbeitrag. Die Höhe des Ansatzes wurde an die Vorjahresergebnisse angepasst.
Erläuterungen zu Sachkonto 7123000
Der Ansatz bei Kst. 15575110 7123000 beinhaltet die Weiterleitung eines Teiles der Tourismusabgabe an den Zweckverband Rheingau. Die Höhe des Ansatzes wurde an das Vorjahresergebnis angepasst.

Haushaltsplan Gemeinde Kiedrich

Teilfinanzhaushalt Produkt 155751 Tourismus							
Gemeinde Kiedrich							
		Haushaltsansatz			Investitions- und Investitionsförderungsmaßnahmen		
Nr.	Bezeichnung	2026	Verpflichtungs-ermächtigungen	2025	Ergebnis des Jahresabschlusses 2024	Gesamtauszahlungsbedarf	davon bisher bereitgestellt
	Einzahlungen aus Investitionstätigkeit						
20	+ Einz. aus Investitionszuweis. und -zuschüssen sowie aus Investitionsbeiträgen				12.246,39		
21	+ Einz. aus Abgängen von Vermögensgegenständen des Sachanlagevermögens und des immateriellen Anlagevermögens						
22	+ Einz. aus Abgängen von Vermögensgegenständen des Finanzanlagevermögens						
	Einzahlungen aus Finanzierungstätigkeit						
31	+ Einz. aus der Aufnahme v. Krediten und wirtschaftlich vergleichbaren Vorgängen für Investitionen						
	Summe				12.246,39		
	Auszahlungen aus Investitionstätigkeit						
24	- Ausz. für den Erwerb von Grundstücken und Gebäuden	-6.500,00			-1.515,12	-66.116,00	-66.116,00
25	- Ausz. für Baumaßnahmen						
26	- Ausz. für Investitionen in das sonstige Sachanlagevermögen und immaterielle Anlagevermögen davon: Ausz. aus gewährten Investitionszuweisungen und -zuschüssen				-3.728,84	-37.040,00	-37.040,00
27	- Ausz. für Investitionen in das Finanzanlagevermögen						
	Auszahlungen aus Finanzierungstätigkeit						
32	- Ausz. für die Tilgung von Krediten und wirtschaftlich vergleichbaren Vorgängen für Investitionen						
	Summe	-6.500,00			-5.243,96	-103.156,00	-103.156,00
	Saldo (Einzahlungen ./ Auszahlungen)	-6.500,00			7.002,43	-103.156,00	-103.156,00

Haushaltsplan Gemeinde Kiedrich

Teilergebnishaushalt Kostenstelle 15575110 Tourismus				
Gemeinde Kiedrich				
Nr.	Bezeichnung	Haushaltsansatz 2026	Haushaltsansatz 2025	Ergebnis Jahresabschluss 2024
01	Privatrechtliche Leistungsentgelte	-4.500,00	-3.500,00	-5.077,20
5005000	Umsatzerlöse aus d sonst Nutzung v Vermögen/ Recht			-15,00
5090000	sonstige Umsatzerlöse	-4.500,00	-3.500,00	-5.062,20
02	Öffentlich-rechtliche Leistungsentgelte			
03	Kostensatzleistungen und -erstattungen	-2.500,00	-2.500,00	-9,58
5483000	Kostenerstattungen von Zweckverbänden u. dergl.	-2.500,00	-2.500,00	
5488000	Kostenerstattungen von übrigen Bereichen			-9,58
04	Bestandsveränderungen und andere akt. Eigenleistg.			
05	Steuern steuerähnl. Ertr.einschl.Ertr.aus ges.Uml.	-27.800,00	-5.500,00	-10.372,00
5591100	Fremdenverkehrsabgaben	-27.800,00	-5.500,00	-10.372,00
06	Erträge aus Transferleistungen			
07	Ertr.a.Zuwelsgn.u.Zusch.f.frd.Zwecke u.allg.Uml.			-9.000,00
5410800	Sonst Zuweis von privaten Unternehmen			-9.000,00
08	Ertr.a.Aufl.v.Sonderp.a.Inv.zuw.-zusch.u.-Beitr.	-5.960,00	-6.540,00	-5.388,00
5460100	Erträge Auflös SOPO Invest vom öffentl Bereich	-5.960,00	-6.540,00	-5.388,00
09	Sonstige ordentliche Erträge	-8.000,00	-8.000,00	-6.219,02
5303000	Nebenerlöse aus Veranstaltungen	-8.000,00	-8.000,00	-6.183,00
5380000	Erträge Herabsetz/Auflös Rückst (außer Instandhal)			-36,02
10	Summe der ordentlichen Erträge (Pos. 1 - 9)	-48.760,00	-26.040,00	-36.065,80
11	Personalaufwendungen	39.955,00	40.790,00	39.790,13
6201000	Entg. für geleist. Arbeitszeit (einschl. Zulagen)	30.360,00	31.395,00	30.850,53
6201001	Leistungsentgelt	600,00	630,00	471,52
6222000	Sonderzuwendungen Arbeitnehmer	2.170,00	1.840,00	1.754,96
6401000	AG-Anteil zur Sozialvers. Entgeltbereich	6.825,00	6.925,00	6.713,12
12	Versorgungsaufwendungen	2.780,00	2.845,00	2.585,21
6451000	Auf. an Verso. kassen f tarifl. Beschäftigte	2.780,00	2.845,00	2.585,21
13	Aufwendungen für Sach- und Dienstleistungen	47.380,00	44.100,00	32.659,35
<i>Hinweis: Ansätze sind übertragbar</i>				
6010100	Aufw. für Büromat. u. Drucks. d. Verw. u. ähnl. Ei	3.330,00	1.500,00	869,82
6101000	Fremdleist. für Erzeugnisse u. and. Umsatzleist.	7.000,00	7.000,00	4.624,34
6101006	Bewirtschaftung Weinberg d. Ehe	10.000,00	10.000,00	11.300,81
6101008	Aufwendungen f. Veranstaltungen	15.500,00	13.500,00	13.793,86
6101007	Sekteinkauf	3.500,00	3.500,00	1.394,40
6772000	Aufw. für Steuerberatung & Wirtschaftsprüfung			-463,98
6775000	Aufw. für Ingenieurleistungen			
6820000	Porto und Versandkosten	350,00	350,00	-3,52
6831000	Datenübertragungskosten	200,00		
6850000	Reisekosten	250,00	250,00	115,70
6861000	Aufw. für Öffentlichkeitsarbeit	3.000,00	3.000,00	862,18
6869000	sonst. Aufwendungen für Repräsentation	3.000,00	3.000,00	
6910000	Beitr. Wirtschaftsverb. & Berufsvertr., sonst. Vere	250,00		
6993000	übrige sonstige betriebliche Aufwendungen	1.000,00	2.000,00	165,74
14	Abschreibungen	8.720,00	11.610,00	13.288,89
6620000	Abschr. Gebäude u. -einr., SachAnlag., InfrStrktV	4.730,00	4.730,00	4.728,68
6630000	Abschr. auf techn. Anlagen u. Maschinen	1.020,00	1.020,00	1.021,79
6642000	Abschr. auf Betriebsausstattung	1.380,00	1.380,00	1.382,56
6645000	Abschr. auf Geschäftsausstattung		4.480,00	6.155,86
6650000	Abschreibung geringwertige Wirtschaftsgüter (GWG)	1.590,00		

Haushaltsplan Gemeinde Kiedrich

Teilergebnishaushalt Kostenstelle 15575110 Tourismus				
Gemeinde Kiedrich				
Nr.	Bezeichnung	Haushaltsansatz 2026	Haushaltsansatz 2025	Ergebnis Jahresabschluss 2024
15	Aufw.f. Zuweisungen und Zuschüsse s.bes.Finanzaufw	16.400,00	14.150,00	7.397,62
7122000	Zuweisungen für laufende Zwecke an Gemeinden (GV)	2.500,00	11.400,00	1.606,16
7123000	Zuw. für lfd. Zwecke an Zweckverbände und dergl.	13.900,00	2.750,00	5.791,46
16	Steueraufw.einschl.Aufw.a.ges.Uml.verpfl.			
17	Transferaufwendungen			
18	Sonstige ordentliche Aufwendungen			
19	Summe der ordentlichen Aufwendungen (Pos. 11 - 18)	115.235,00	113.495,00	95.721,20
20	Verwaltungsergebnis (Pos. 10 ./ Ps. 19)	66.475,00	87.455,00	59.655,40
21	Finanzerträge			
22	Zinsen und ähnliche Aufwendungen			
23	Finanzergebnis (Pos. 21 - Pos. 22)			
24	Ordentliches Ergebnis (Pos. 20 + Pos. 23)	66.475,00	87.455,00	59.655,40
25	Außerordentliche Erträge			-3,00
5901100	Erträge Spenden, Nachl. Schenk. übriger Bereich			-3,00
26	Außerordentliche Aufwendungen			
27	Außerordentliches Ergebnis (Pos. 25 ./ Pos. 26)			-3,00
28	Jahresergebnis vor Intern.LLeistungsbez.	66.475,00	87.455,00	59.652,40
32	Jahresergebnis nach Internen Leistungsbeziehungen	66.475,00	87.455,00	59.652,40
Erläuterungen				
Erläuterungen zu Sachkonto 5090000				
Der Ansatz bei Kst. 15575110 SK 5090000 beinhaltet in der Hauptsache die Erträge aus dem Verkauf von Wein/Sekt und anderen touristischen Artikeln.				
Erläuterungen zu Sachkonto 5303000				
Der Ansatz bei Kst. 15575110 SK 5303000 beinhaltet in der Hauptsache die Erträge aus der Ausrichtung des Rieslingfestes (Standgebühren).				
Erläuterungen zu Sachkonto 5483000				
Der Ansatz bei Kst. 15575110 SK 5483000 beinhaltet den Ertrag für die Instandhaltung des Rheinsteiges auf dem Gebiet der Gemeinde Kiedrich. Die Zahlungen erfolgen durch den Zweckverband Rheingau.				
Erläuterungen zu Sachkonto 5591100				
Der Ansatz bei Kst. 15575110 SK 5591100 wird an das das erwartete Ergebnis des Vorjahres angepasst.				
Erläuterungen zu Sachkonto 6101000				
Der Ansatz bei Kst. 15575110 SK 6101000 beinhaltet die Kosten für die Bereitstellung des freien WLAN in Kiedrich.				
Erläuterungen zu Sachkonto 6101008				
Der Ansatz bei Kst. 15575110 SK 6101008 wurde an das Vorjahresergebnis angepasst.				
Erläuterungen zu Sachkonto 6910000				

Haushaltsplan Gemeinde Kiedrich

Teilergebnishaushalt Kostenstelle 15575110 Tourismus

Gemeinde Kiedrich

Der Ansatz bei Kst. 15575110 SK 6910000 wird für den Beitrag Weinbauverband Rheingau gebildet, welcher bislang bei der Kst. 15571110 veranschlagt war.

Erläuterungen zu Sachkonto 7122000

Der Ansatz bei KSt. 15575110 SK 7122000 beinhaltet die Aufwendungen für die IKZ Kasse/Steuern im Rahmen der Veranlagungen zum Tourismusbeitrag. Die Höhe des Ansatzes wurde an die Vorjahresergebnisse angepasst.

Erläuterungen zu Sachkonto 7123000

Der Ansatz bei Kst. 15575110 7123000 beinhaltet die Weiterleitung eines Teiles der Tourismusabgabe an den Zweckverband Rheingau. Die Höhe des Ansatzes wurde an das Vorjahresergebnis angepasst.

Haushaltsplan Gemeinde Kiedrich

Teilergebnishaushalt Kostenstelle 15575120 Öffentliche Toilettenanlagen				
Gemeinde Kiedrich				
Nr.	Bezeichnung	Haushaltsansatz 2026	Haushaltsansatz 2025	Ergebnis Jahresabschluss 2024
01	Privatrechtliche Leistungsentgelte	-500,00	-500,00	
5003002	Erträge Benutzung öffentl. Toilettenanlage	-500,00	-500,00	
02	Öffentlich-rechtliche Leistungsentgelte			
03	Kostenersatzleistungen und -erstattungen			
04	Bestandsveränderungen und andere akt. Eigenleistg.			
05	Steuern steuerähnl. Ertr.einschl.Ertr.aus ges.Uml.			
06	Erträge aus Transferleistungen			
07	Ertr.a.Zuwelsgn.u.Zusch.f.lfd.Zwecke u.allg.Uml.			
08	Ertr.a.Aufl.v.Sonderp.a.Inv.zuw.-zusch.u.-Beitr.	-2.340,00	-2.340,00	-2.335,00
5460100	Erträge Auflös SOPO Invest vom öffentl Bereich	-2.340,00	-2.340,00	-2.335,00
09	Sonstige ordentliche Erträge			
10	Summe der ordentlichen Erträge (Pos. 1 - 9)	-2.840,00	-2.840,00	-2.335,00
11	Personalaufwendungen			
12	Versorgungsaufwendungen			
13	Aufwendungen für Sach- und Dienstleistungen	2.615,00	2.200,00	819,26
<i>Hinweis: Ansätze sind übertragbar</i>				
6056000	Wasser	350,00	250,00	355,16
6057000	Abwasser	465,00	150,00	464,10
6101006	Bewirtschaftung Weinberg d. Ehe			
6101008	Aufwendungen f. Veranstaltungen			
6101007	Sekteinkauf			
6161000	Instandh. Gebäude, Außenanl. (Bauunterhaltung)	1.000,00	1.000,00	
6173000	Fremdreinigung	800,00	800,00	
6775000	Aufw. für Ingenieurleistungen			
14	Abschreibungen	3.770,00	3.770,00	3.768,21
6620000	Abschr. Gebäude u. -einr. , SachAnlag., InfrStrktV	3.770,00	3.770,00	3.768,21
15	Aufw.f. Zuweisungen und Zuschüsse s.bes.Finanzaufw			
16	Steueraufw.einschl.Aufw.a.ges.Uml.verpfl.			
17	Transferaufwendungen			
18	Sonstige ordentliche Aufwendungen			
19	Summe der ordentlichen Aufwendungen (Pos. 11 - 18)	6.385,00	5.970,00	4.587,47
20	Verwaltungsergebnis (Pos. 10 ./ Ps. 19)	3.545,00	3.130,00	2.252,47
21	Finanzerträge			
22	Zinsen und ähnliche Aufwendungen			
23	Finanzergebnis (Pos. 21 - Pos. 22)			
24	Ordentliches Ergebnis (Pos. 20 + Pos. 23)	3.545,00	3.130,00	2.252,47
25	Außerordentliche Erträge			
26	Außerordentliche Aufwendungen			
27	Außerordentliches Ergebnis (Pos. 25 ./ Pos. 26)			
28	Jahresergebnis vor Intern.LLeistungsbez.	3.545,00	3.130,00	2.252,47
32	Jahresergebnis nach Internen Leistungsbeziehungen	3.545,00	3.130,00	2.252,47

Haushaltsplan Gemeinde Kiedrich

Teilergebnishaushalt Produktbereich 16 Allgemeine Finanzwirtschaft					
Gemeinde Kiedrich					
Produktbereich		16	Allgemeine Finanzwirtschaft		
		Haushaltsansatz			Ergebnis des Jahresabschlusses 2024
Nr.	Konten	Bezeichnung	2026	2025	
		Ordentliche Erträge			
01	50	Privatrechtliche Leistungsentgelte			
02	51	Öffentlich-rechtliche Leistungsentgelte			
03	548-549	Kostensatzleistungen und -erstattungen			
04	52	Bestandsveränderungen und aktivierte Eigenleistungen			
05	55	Steuern und steuerähnliche Erträge einschl. Erträge aus gesetzlichen Umlagen	-6.225.700,00	-6.956.405,00	-6.874.423,85
06	547	Erträge aus Transferleistungen	-234.880,00	-224.800,00	-223.678,80
07	540-543	Erträge aus Zuweisungen und Zuschüssen für lfd. Zwecke und allgemeine Umlagen	-1.123.769,00	-1.236.167,00	-1.115.592,46
08	546	Erträge aus der Auflösung von Sonderposten aus Investitionszuweisungen, -zuschüssen und Investitionsbeiträgen			-6.761,36
09	53	Sonstige ordentliche Erträge			-4.767,74
10		Summe der ordentlichen Erträge (Nr. 1 bis 9)	-7.584.349,00	-8.417.372,00	-8.225.224,21
		Ordentliche Aufwendungen			
11	62, 63, 640-643, 647-649, 65	Personalaufwendungen	15.670,00	14.970,00	14.244,52
12	644-646	Versorgungsaufwendungen	5.930,00	5.620,00	10.580,01
13	60, 61, 67-69	Aufwendungen für Sach- und Dienstleistungen			
<i>Hinweis: Ansätze sind übertragbar</i>					
14	66	Abschreibungen			49.674,52
15	71	Aufwendungen für Zuweisungen und Zuschüsse sowie besondere Finanzaufwendungen			
16	73	Steueraufwendungen einschl. Aufwendungen aus gesetzlichen Umlageverpflichtungen	4.136.865,00	4.104.243,00	3.970.250,06
17	72	Transferaufwendungen			
18	70, 74, 76	Sonstige ordentliche Aufwendungen	-225.000,00		
19		Summe der ordentlichen Aufwendungen (Nr. 11 bis 18)	3.933.465,00	4.124.833,00	4.044.749,11
<i>Hinweis: Ansätze sind übertragbar</i>					
20		Verwaltungsergebnis (Nr. 10 ./ Nr. 19)	-3.650.884,00	-4.292.539,00	-4.180.475,10
21	56, 57	Finanzerträge	-37.050,00	-39.350,00	-65.057,25
22	77	Finanzaufwendungen	127.255,00	141.125,00	180.481,15
23		Finanzergebnis (Nr. 21 bis Nr. 22)	90.205,00	101.775,00	115.423,90
24		Ordentliches Ergebnis (Verwaltungsergebnis und Finanzergebnis Nr. 20 und Nr. 23)	-3.560.679,00	-4.190.764,00	-4.065.051,20
25	59	Außerordentliche Erträge			-3,05
26	79	Außerordentliche Aufwendungen			47,61
27		Außerordentliches Ergebnis (Nr. 25 ./ Nr. 26)			44,56
28		Jahresergebnis vor internen Leistungsbeziehungen (ordentliches Ergebnis und außerordentliches Ergebnis Nr. 24 und Nr. 27)	-3.560.679,00	-4.190.764,00	-4.065.006,64
29		Erlöse der internen Leistungsbeziehungen	-229.640,00	-239.040,00	-261.547,51
30		Kosten der internen Leistungsbeziehungen			
31		Ergebnis der internen Leistungsbeziehungen	-229.640,00	-239.040,00	-261.547,51
32		Jahresergebnis nach internen Leistungsbeziehungen	-3.790.319,00	-4.429.804,00	-4.326.554,15
Erläuterungen					
Erläuterungen zu Sachkonto 5401010					
Der Ansatz bei Kst. 16611110 SK 5401010 basiert auf dem Planungserlass des HMdF v. 17.11.2025.					

Haushaltsplan Gemeinde Kiedrich

Teilergebnishaushalt Produktbereich 16 Allgemeine Finanzwirtschaft

Gemeinde Kiedrich

Erläuterungen zu Sachkonto 5410300

Der Ansatz bei Kst. 16611110 SK 5410300 beinhaltet die Zuweisung des Landes Hessen aus dem Sofortprogramm für hessische Kommunen an die Gemeinde Kiedrich.

Erläuterungen zu Sachkonto 5477000

Der Ansatz bei Kst. 16611110 SK 5477000 wurde anhand er Orientierungsdaten des HMdF vom 16.09.2025 ermittelt.

Erläuterungen zu Sachkonto 5500100

Der Ansatz bei Kst. 16611110 SK 5500100 wurde anhand der Orientierungsdaten des HMdF vom 16.09.2025 sowie der Steuerschätzung Oktober 2025 vom 30.10.2025 des HmdF ermittelt.

Erläuterungen zu Sachkonto 5504000

Der Ansatz bei Kst. 16611110 SK 5504000 wurde anhand er Orientierungsdaten des HMdF vom 16.09.2025 ermittelt.

Erläuterungen zu Sachkonto 5551000

Der Ansatz bei Kst. 16611110 SK 5551000 wurde anhand der zum Zeitpunkt der Haushaltsplanungen bekannten Messbeträge für die Grundsteuer A ermittelt.

Erläuterungen zu Sachkonto 5552000

Der Ansatz bei Kst. 16611110 SK 5552000 wurde anhand der zum Zeitpunkt der Haushaltsplanungen bekannten Messbeträge für die Grundsteuer B ermittelt. Für die Finanzplanungsjahre 2027 bis 2029 wurde die Grundsteuer mit einem Hebesatz von 850 v.H. berechnet.

Erläuterungen zu Sachkonto 5553000

Der Ansatz bei Kst. 16611110 SK 5553000 wurde anhand der zum Zeitpunkt der Haushaltsplanungen bekannten Messbeträge für die Gewerbesteuer ermittelt.

Erläuterungen zu Sachkonto 5770000

Der Ansatz bei Kst. 16612110 SK 5770000 beinhaltet die Dividende aus den Genossenschaftsanteilen der Volksbanken.

Erläuterungen zu Sachkonto 7090001

Der Ansatz bei Kst. 16612110 SK 7090001 beinhaltet die pauschale Kürzung gem. dem Finanzplanungserlass vom 30.09.2025 des HMdI. Danach können pauschale Kürzungen bei den ordentlichen Aufwendungen bis zu einem Betrag von 2 Prozent des Gesamtbetrages (ohne Abschreibungen) vorgenommen werden.

Erläuterungen zu Sachkonto 7353117

Der Ansatz bei Kst. 16611110 SK 7353117 wurde in Abhängigkeit zur Höhe des Ansatzes der Gewerbesteuer gebildet.

Erläuterungen zu Sachkonto 7354100

Der Ansatz bei Kst. 16611110 SK 7354100 beruht auf einem Hebesatz der Kreisumlage von 33,26 % sowie den Planungsdaten des HMdF vom 17.11.2025.

Haushaltsplan Gemeinde Kiedrich

Teilergebnishaushalt Produktbereich 16 Allgemeine Finanzwirtschaft

Gemeinde Kiedrich

Erläuterungen zu Sachkonto 7354200

Der Ansatz bei Kst. 16611110 SK 7354200 beruht auf einem Hebesatz der Schulumlage von 24,08% sowie den Planungsdaten des HMdF vom 17.11.2025.

Erläuterungen zu Sachkonto 7380100

Der Ansatz bei Kst. 16611110 SK 7380100 wurde in Abhängigkeit zur Höhe des Ansatzes der Gewerbesteuer gebildet.

Haushaltsplan Gemeinde Kiedrich

Teilfinanzhaushalt Produktbereich 16 Allgemeine Finanzwirtschaft

Gemeinde Kiedrich

		Haushaltsansatz			Investitions- und Investitionsförderungsmaßnahmen		
Nr.	Bezeichnung	2026	Verpflichtungs-ermächtigungen	2025	Ergebnis des Jahresabschlusses 2024	Gesamtauszahlungsbedarf	davon bisher bereitgestellt
	Einzahlungen aus Investitionstätigkeit						
20	+ Einz. aus Investitionszuweis. und -zuschüssen sowie aus Investitionsbeiträgen						
21	+ Einz. aus Abgängen von Vermögensgegenständen des Sachanlagevermögens und des immateriellen Anlagevermögens						
22	+ Einz. aus Abgängen von Vermögensgegenständen des Finanzanlagevermögens						
	Einzahlungen aus Finanzierungstätigkeit						
31	+ Einz. aus der Aufnahme v. Krediten und wirtschaftlich vergleichbaren Vorgängen für Investitionen	1.100.000,00					
	Summe	1.100.000,00					
	Auszahlungen aus Investitionstätigkeit						
24	- Ausz. für den Erwerb von Grundstücken und Gebäuden						
25	- Ausz. für Baumaßnahmen						
26	- Ausz. für Investitionen in das sonstige Sachanlagevermögen und immaterielle Anlagevermögen davon: Ausz. aus gewährten Investitionszuweisungen und -zuschüssen						
27	- Ausz. für Investitionen in das Finanzanlagevermögen	-11.000,00		-11.000,00	-10.132,43	-167.577,74	-134.577,74
	Auszahlungen aus Finanzierungstätigkeit						
32	- Ausz. für die Tilgung von Krediten und wirtschaftlich vergleichbaren Vorgängen für Investitionen	-327.515,00		-320.420,00	-297.328,42	-12.018.693,00	-11.180.674,00
	Summe	-338.515,00		-331.420,00	-307.460,85	-12.186.270,74	-11.315.251,74
	Saldo (Einzahlungen ./ Auszahlungen)	761.485,00		-331.420,00	-307.460,85	-12.186.270,74	-11.315.251,74

Haushaltsplan Gemeinde Kiedrich

Teilergebnishaushalt Produkt 166111 Steuern, allgem. Zuweisungen, allgem. Umlagen

Gemeinde Kiedrich

Produktbereich	16	Allgemeine Finanzwirtschaft
Produktgruppe	16611	Steuern, allgem. Zuweisungen, allgem. Umlagen
Produkt	166111	Steuern, allgem. Zuweisungen, allgem. Umlagen

		Haushaltsansatz			Ergebnis des Jahresabschlusses 2024
Nr.	Konten	Bezeichnung	2026	2025	
		Ordentliche Erträge			
01	50	Privatrechtliche Leistungsentgelte			
02	51	Öffentlich-rechtliche Leistungsentgelte			
03	548-549	Kostenersatzleistungen und -erstattungen			
04	52	Bestandsveränderungen und aktivierte Eigenleistungen			
05	55	Steuern und steuerähnliche Erträge einschl. Erträge aus gesetzlichen Umlagen	-6.225.700,00	-6.956.405,00	-6.874.423,85
06	547	Erträge aus Transferleistungen	-234.880,00	-224.800,00	-223.678,80
07	540-543	Erträge aus Zuweisungen und Zuschüssen für lfd. Zwecke und allgemeine Umlagen	-1.066.575,00	-1.175.975,00	-1.075.007,00
08	546	Erträge aus der Auflösung von Sonderposten aus Investitionszuweisungen, -zuschüssen und Investitionsbeiträgen			-4.500,00
09	53	Sonstige ordentliche Erträge			-22,68
10		Summe der ordentlichen Erträge (Nr. 1 bis 9)	-7.527.155,00	-8.357.180,00	-8.177.632,33
		Ordentliche Aufwendungen			
11	62, 63, 640-643, 647-649, 65	Personalaufwendungen	7.835,00	7.485,00	7.122,26
12	644-646	Versorgungsaufwendungen	2.965,00	2.810,00	5.788,82
13	60, 61, 67-69	Aufwendungen für Sach- und Dienstleistungen			
<i>Hinweis: Ansätze sind übertragbar</i>					
14	66	Abschreibungen			
15	71	Aufwendungen für Zuweisungen und Zuschüsse sowie besondere Finanzaufwendungen			
16	73	Steueraufwendungen einschl. Aufwendungen aus gesetzlichen Umlageverpflichtungen	4.136.865,00	4.104.243,00	3.970.250,06
17	72	Transferaufwendungen			
18	70, 74, 76	Sonstige ordentliche Aufwendungen			
19		Summe der ordentlichen Aufwendungen (Nr. 11 bis 18)	4.147.665,00	4.114.538,00	3.983.161,14
<i>Hinweis: Ansätze sind übertragbar</i>					
20		Verwaltungsergebnis (Nr. 10 ./ Nr. 19)	-3.379.490,00	-4.242.642,00	-4.194.471,19
21	56, 57	Finanzerträge	-2.000,00	-4.000,00	-8.086,00
22	77	Finanzaufwendungen			
23		Finanzergebnis (Nr. 21 bis Nr. 22)	-2.000,00	-4.000,00	-8.086,00
24		Ordentliches Ergebnis (Verwaltungsergebnis und Finanzergebnis Nr. 20 und Nr. 23)	-3.381.490,00	-4.246.642,00	-4.202.557,19
25	59	Außerordentliche Erträge			-3,05
26	79	Außerordentliche Aufwendungen			47,61
27		Außerordentliches Ergebnis (Nr. 25 ./ Nr. 26)			44,56
28		Jahresergebnis vor internen Leistungsbeziehungen (ordentliches Ergebnis und außerordentliches Ergebnis Nr. 24 und Nr. 27)	-3.381.490,00	-4.246.642,00	-4.202.512,63
29		Erlöse der internen Leistungsbeziehungen			
30		Kosten der internen Leistungsbeziehungen			
31		Ergebnis der internen Leistungsbeziehungen			
32		Jahresergebnis nach internen Leistungsbeziehungen	-3.381.490,00	-4.246.642,00	-4.202.512,63

Erläuterungen

Erläuterungen zu Sachkonto 5401010

Der Ansatz bei Kst. 16611110 SK 5401010 basiert auf dem Planungserlass des HMdF v. 17.11.2025.

Haushaltsplan Gemeinde Kiedrich

Teilergebnishaushalt Produkt 166111 Steuern, allgem. Zuweisungen, allgem. Umlagen
Gemeinde Kiedrich
Erläuterungen zu Sachkonto 5410300
Der Ansatz bei Kst. 16611110 SK 5410300 beinhaltet die Zuweisung des Landes Hessen aus dem Sofortprogramm für hessische Kommunen an die Gemeinde Kiedrich.
Erläuterungen zu Sachkonto 5477000
Der Ansatz bei Kst. 16611110 SK 5477000 wurde anhand er Orientierungsdaten des HMdF vom 16.09.2025 ermittelt.
Erläuterungen zu Sachkonto 5500100
Der Ansatz bei Kst. 16611110 SK 5500100 wurde anhand der Orientierungsdaten des HMdF vom 16.09.2025 sowie der Steuerschätzung Oktober 2025 vom 30.10.2025 des HmdF ermittelt.
Erläuterungen zu Sachkonto 5504000
Der Ansatz bei Kst. 16611110 SK 5504000 wurde anhand er Orientierungsdaten des HMdF vom 16.09.2025 ermittelt.
Erläuterungen zu Sachkonto 5551000
Der Ansatz bei Kst. 16611110 SK 5551000 wurde anhand der zum Zeitpunkt der Haushaltsplanungen bekannten Messbeträge für die Grundsteuer A ermittelt.
Erläuterungen zu Sachkonto 5552000
Der Ansatz bei Kst. 16611110 SK 5552000 wurde anhand der zum Zeitpunkt der Haushaltsplanungen bekannten Messbeträge für die Grundsteuer B ermittelt. Für dei Finanzplanungsjahre 2027 bis 2029 wurde die Grundsteuer mit einem Hebesatz von 850 v.H. berechnet.
Erläuterungen zu Sachkonto 5553000
Der Ansatz bei Kst. 16611110 SK 5551000 wurde anhand der zum Zeitpunkt der Haushaltsplanungen bekannten Messbeträge für die Gewerbesteuer ermittelt.
Erläuterungen zu Sachkonto 7353117
Der Ansatz bei Kst. 16611110 SK 7353117 wurde in Abhängigkeit zur Höhe des Ansatzes der Gewerbesteuer gebildet.
Erläuterungen zu Sachkonto 7354100
Der Ansatz bei Kst. 16611110 SK 7354100 beruht auf einem Hebesatz der Kreisumlage von 33,26 % sowie den Planungsdaten des HMdF vom 17.11.2025.
Erläuterungen zu Sachkonto 7354200
Der Ansatz bei Kst. 16611110 SK 7354200 beruht auf einem Hebesatz der Schulumlage von 24,08% sowie den Planungsdaten des HMdF vom 17.11.2025.
Erläuterungen zu Sachkonto 7380100
Der Ansatz bei Kst. 16611110 SK 7380100 wurde in Abhängigkeit zur Höhe des Ansatzes der Gewerbesteuer gebildet.

Haushaltsplan Gemeinde Kiedrich

Teilfinanzhaushalt Produkt 166111 Steuern, allgem. Zuweisungen, allgem. Umlagen

Gemeinde Kiedrich

		Haushaltsansatz				Investitions- und Investitionsförderungsmaßnahmen	
Nr.	Bezeichnung	2026	Verpflichtungs-ermächtigungen	2025	Ergebnis des Jahresabschlusses 2024	Gesamtauszahlungsbedarf	davon bisher bereitgestellt
	Einzahlungen aus Investitionstätigkeit						
20	+ Einz. aus Investitionszuweis. und -zuschüssen sowie aus Investitionsbeiträgen						
21	+ Einz. aus Abgängen von Vermögensgegenständen des Sachanlagevermögens und des immateriellen Anlagevermögens						
22	+ Einz. aus Abgängen von Vermögensgegenständen des Finanzanlagevermögens						
	Einzahlungen aus Finanzierungstätigkeit						
31	+ Einz. aus der Aufnahme v. Krediten und wirtschaftlich vergleichbaren Vorgängen für Investitionen						
	Summe						
	Auszahlungen aus Investitionstätigkeit						
24	- Ausz. für den Erwerb von Grundstücken und Gebäuden						
25	- Ausz. für Baumaßnahmen						
26	- Ausz. für Investitionen in das sonstige Sachanlagevermögen und immaterielle Anlagevermögen davon: Ausz. aus gewährten Investitionszuweisungen und -zuschüssen						
27	- Ausz. für Investitionen in das Finanzanlagevermögen						
	Auszahlungen aus Finanzierungstätigkeit						
32	- Ausz. für die Tilgung von Krediten und wirtschaftlich vergleichbaren Vorgängen für Investitionen						
	Summe						
	Saldo (Einzahlungen ./ Auszahlungen)						

Haushaltsplan Gemeinde Kiedrich

Teilergebnishaushalt Kostenstelle 16611110 Steuern, allgemeine Zuweisungen, allgemeine Umlagen				
Gemeinde Kiedrich				
Nr.	Bezeichnung	Haushaltsansatz 2026	Haushaltsansatz 2025	Ergebnis Jahresabschluss 2024
01	Privatrechtliche Leistungsentgelte			
02	Öffentlich-rechtliche Leistungsentgelte			
03	Kostenersatzleistungen und -erstattungen			
04	Bestandsveränderungen und andere akt. Eigenleistg.			
05	Steuern steuerähnli. Ertr.einschl.Ertr.aus ges.Uml.	-6.225.700,00	-6.956.405,00	-6.874.423,85
5500100	Gemeindeanteil an der Einkommensteuer	-3.970.700,00	-3.795.565,00	-3.649.062,07
5504000	Gemeindeanteil an der Umsatzsteuer	-203.740,00	-189.900,00	-222.560,37
5551000	Grundsteuer A	-28.310,00	-34.000,00	-35.989,62
5552000	Grundsteuer B	-786.300,00	-914.940,00	-717.357,47
5553000	Gewerbsteuer	-1.215.000,00	-2.000.000,00	-2.227.592,00
5559200	Hundesteuer	-21.650,00	-22.000,00	-21.862,32
06	Erträge aus Transferleistungen	-234.880,00	-224.800,00	-223.678,80
5477000	Ausgleichsleistungen Familienleistungsgesetz	-234.880,00	-224.800,00	-223.678,80
07	Ertr.a.Zuwelsgn.u.Zusch.f.lfd.Zwecke u.allg.Uml.	-1.066.575,00	-1.175.975,00	-1.075.007,00
5401010	Schlüsselzuweisungen	-965.530,00	-1.175.975,00	-1.075.007,00
5410300	Sonstige Zuweisungen des Landes	-101.045,00		
08	Ertr.a.Aufl.v.Sonderp.a.Inv.zuw.-zusch.u.-Beltr.			-4.500,00
5460100	Erträge Auflös SOPO Invest vom öffentl Bereich			-4.500,00
09	Sonstige ordentliche Erträge			-22,68
10	Summe der ordentlichen Erträge (Pos. 1 - 9)	-7.527.155,00	-8.357.180,00	-8.177.632,33
11	Personalaufwendungen	7.835,00	7.485,00	7.122,26
6301000	Dienst-, Amtsbezüge einschl. tariff. Zulagen	7.140,00	6.810,00	6.683,88
6311000	Leistungsentgelt Beamte	140,00	135,00	119,54
6321000	Sonderzuw. Beamte	355,00	340,00	318,84
6490100	Beihilfen Bezügebereich	200,00	200,00	
12	Versorgungsaufwendungen	2.965,00	2.810,00	5.788,82
6441000	Beihilfen an Versorgungsempfänger			900,00
6450100	Aufw. an Versorgungskassen Beamte	2.965,00	2.810,00	4.888,82
13	Aufwendungen für Sach- und Dienstleistungen			
<i>Hinweis: Ansätze sind übertragbar</i>				
6101006	Bewirtschaftung Weinberg d. Ehe			
6101008	Aufwendungen f. Veranstaltungen			
6101007	Sekteinkauf			
6775000	Aufw. für Ingenieurleistungen			
14	Abschreibungen			
15	Aufw.f. Zuweisungen und Zuschüsse s.bes.Finanzaufw			
16	Steueraufw.einschl.Aufw.a.ges.Uml.verpfl.	4.136.865,00	4.104.243,00	3.970.250,06
7354100	Kreisumlage	2.316.230,00	2.237.950,00	2.035.738,56
7354200	Schulumlage	1.676.935,00	1.641.793,00	1.395.403,92
7353117	Heimatumlage	55.100,00	86.000,00	112.796,30
7380100	Gewerbsteuerumlage	88.600,00	138.500,00	181.511,28
17	Transferaufwendungen			
18	Sonstige ordentliche Aufwendungen			
19	Summe der ordentlichen Aufwendungen (Pos. 11 - 18)	4.147.665,00	4.114.538,00	3.983.161,14
20	Verwaltungsergebnis (Pos. 10 ./i. Ps. 19)	-3.379.490,00	-4.242.642,00	-4.194.471,19
21	Finanzerträge	-2.000,00	-4.000,00	-8.086,00
5761000	Säumniszuschläge	-1.500,00	-1.500,00	-4.100,00

Haushaltsplan Gemeinde Kiedrich

Teilergebnishaushalt Kostenstelle 16611110 Steuern, allgemeine Zuweisungen, allgemeine Umlagen

Gemeinde Kiedrich

Nr.	Bezeichnung	Haushaltsansatz 2026	Haushaltsansatz 2025	Ergebnis Jahresabschluss 2024
5763000	Verzinsung von Steuernachforderungen u. -erstatt.	-500,00	-2.500,00	-3.986,00
22	Zinsen und ähnliche Aufwendungen			
23	Finanzergebnis (Pos. 21 - Pos. 22)	-2.000,00	-4.000,00	-8.086,00
24	Ordentliches Ergebnis (Pos. 20 + Pos. 23)	-3.381.490,00	-4.246.642,00	-4.202.557,19
25	Außerordentliche Erträge			-3,05
26	Außerordentliche Aufwendungen			47,61
27	Außerordentliches Ergebnis (Pos. 25 ./ Pos. 26)			44,56
28	Jahresergebnis vor Intern.LLeistungsbez.	-3.381.490,00	-4.246.642,00	-4.202.512,63
32	Jahresergebnis nach Internen Leistungsbeziehungen	-3.381.490,00	-4.246.642,00	-4.202.512,63

Erläuterungen**Erläuterungen zu Sachkonto 5401010**

Der Ansatz bei Kst. 16611110 SK 5401010 basiert auf dem Planungserlass des HMdF v. 17.11.2025.

Erläuterungen zu Sachkonto 5410300

Der Ansatz bei Kst. 16611110 SK 5410300 beinhaltet die Zuweisung des Landes Hessen aus dem Sofortprogramm für hessische Kommunen an die Gemeinde Kiedrich.

Erläuterungen zu Sachkonto 5477000

Der Ansatz bei Kst. 16611110 SK 5477000 wurde anhand er Orientierungsdaten des HMdF vom16.09.2025 ermittelt.

Erläuterungen zu Sachkonto 5500100

Der Ansatz bei Kst. 16611110 SK 5500100 wurde anhand der Orientierungsdaten des HMdF vom 16.09.2025 sowie der Steuerschätzung Oktober 2025 vom 30.10.2025 des HmdF ermittelt.

Erläuterungen zu Sachkonto 5504000

Der Ansatz bei Kst. 16611110 SK 5504000 wurde anhand er Orientierungsdaten des HMdF vom16.09.2025 ermittelt.

Erläuterungen zu Sachkonto 5551000

Der Ansatz bei Kst. 16611110 SK 5551000 wurde anhand der zum Zeitpunkt der Haushaltsplanungen bekannten Messbeträge für die Grundsteuer A ermittelt.

Erläuterungen zu Sachkonto 5552000

Der Ansatz bei Kst. 16611110 SK 5552000 wurde anhand der zum Zeitpunkt der Haushaltsplanungen bekannten Messbeträge für die Grundsteuer B ermittelt. Für dei Finanzplanungsjahre 2027 bis 2029 wurde die Grundsteuer mit einem Hebesatz von 850 v.H. berechnet.

Erläuterungen zu Sachkonto 5553000

Der Ansatz bei Kst. 16611110 SK 5551000 wurde anhand der zum Zeitpunkt der Haushaltsplanungen bekannten Messbeträge für die Gewerbesteuer ermittelt.

Erläuterungen zu Sachkonto 7353117

Der Ansatz bei Kst. 16611110 SK 7353117 wurde in Abhängigkeit zur Höhe des Ansatzes der Gewerbesteuer gebildet.

Haushaltsplan Gemeinde Kiedrich

Teilergebnishaushalt Kostenstelle 16611110 Steuern, allgemeine Zuweisungen, allgemeine Umlagen

Gemeinde Kiedrich

Erläuterungen zu Sachkonto 7354100

Der Ansatz bei Kst. 16611110 SK 7354100 beruht auf einem Hebesatz der Kreisumlage von 33,26 % sowie den Planungsdaten des HMdF vom 17.11.2025.

Erläuterungen zu Sachkonto 7354200

Der Ansatz bei Kst. 16611110 SK 7354200 beruht auf einem Hebesatz der Schulumlage von 24,08% sowie den Planungsdaten des HMdF vom 17.11.2025.

Erläuterungen zu Sachkonto 7380100

Der Ansatz bei Kst. 16611110 SK 7380100 wurde in Abhängigkeit zur Höhe des Ansatzes der Gewerbesteuer gebildet.

Haushaltsplan Gemeinde Kiedrich

Teilergebnishaushalt Produkt 166121 Sonstige allgemeine Finanzwirtschaft

Gemeinde Kiedrich

Produktbereich	16	Allgemeine Finanzwirtschaft
Produktgruppe	16612	Sonstige allgemeine Finanzwirtschaft
Produkt	166121	Sonstige allgemeine Finanzwirtschaft

		Haushaltsansatz			Ergebnis des Jahresabschlusses 2024
Nr.	Konten	Bezeichnung	2026	2025	
		Ordentliche Erträge			
01	50	Privatrechtliche Leistungsentgelte			
02	51	Öffentlich-rechtliche Leistungsentgelte			
03	548-549	Kostenersatzleistungen und -erstattungen			
04	52	Bestandsveränderungen und aktivierte Eigenleistungen			
05	55	Steuern und steuerähnliche Erträge einschl. Erträge aus gesetzlichen Umlagen			
06	547	Erträge aus Transferleistungen			
07	540-543	Erträge aus Zuweisungen und Zuschüssen für lfd. Zwecke und allgemeine Umlagen	-57.194,00	-60.192,00	-40.585,46
08	546	Erträge aus der Auflösung von Sonderposten aus Investitionszuweisungen, -zuschüssen und Investitionsbeiträgen			-2.261,36
09	53	Sonstige ordentliche Erträge			-4.745,06
10		Summe der ordentlichen Erträge (Nr. 1 bis 9)	-57.194,00	-60.192,00	-47.591,88
		Ordentliche Aufwendungen			
11	62, 63, 640-643, 647-649, 65	Personalaufwendungen	7.835,00	7.485,00	7.122,26
12	644-646	Versorgungsaufwendungen	2.965,00	2.810,00	4.791,19
13	60, 61, 67-69	Aufwendungen für Sach- und Dienstleistungen			
<i>Hinweis: Ansätze sind übertragbar</i>					
14	66	Abschreibungen			49.674,52
15	71	Aufwendungen für Zuweisungen und Zuschüsse sowie besondere Finanzaufwendungen			
16	73	Steueraufwendungen einschl. Aufwendungen aus gesetzlichen Umlageverpflichtungen			
17	72	Transferaufwendungen			
18	70, 74, 76	Sonstige ordentliche Aufwendungen	-225.000,00		
19		Summe der ordentlichen Aufwendungen (Nr. 11 bis 18)	-214.200,00	10.295,00	61.587,97
<i>Hinweis: Ansätze sind übertragbar</i>					
20		Verwaltungsergebnis (Nr. 10 ./ Nr. 19)	-271.394,00	-49.897,00	13.996,09
21	56, 57	Finanzerträge	-35.050,00	-35.350,00	-56.971,25
22	77	Finanzaufwendungen	127.255,00	141.125,00	180.481,15
23		Finanzergebnis (Nr. 21 bis Nr. 22)	92.205,00	105.775,00	123.509,90
24		Ordentliches Ergebnis (Verwaltungsergebnis und Finanzergebnis Nr. 20 und Nr. 23)	-179.189,00	55.878,00	137.505,99
25	59	Außerordentliche Erträge			
26	79	Außerordentliche Aufwendungen			
27		Außerordentliches Ergebnis (Nr. 25 ./ Nr. 26)			
28		Jahresergebnis vor internen Leistungsbeziehungen (ordentliches Ergebnis und außerordentliches Ergebnis Nr. 24 und Nr. 27)	-179.189,00	55.878,00	137.505,99
29		Erlöse der internen Leistungsbeziehungen	-229.640,00	-239.040,00	-261.547,51
30		Kosten der internen Leistungsbeziehungen			
31		Ergebnis der internen Leistungsbeziehungen	-229.640,00	-239.040,00	-261.547,51
32		Jahresergebnis nach internen Leistungsbeziehungen	-408.829,00	-183.162,00	-124.041,52

Erläuterungen

Erläuterungen zu Sachkonto 5770000

Der Ansatz bei Kst. 16612110 SK 5770000 beinhaltet die Dividende aus den Genossenschaftsanteilen der Volksbanken.

Haushaltsplan Gemeinde Kiedrich

Teilergebnishaushalt Produkt 166121 Sonstige allgemeine Finanzwirtschaft

Gemeinde Kiedrich

Erläuterungen zu Sachkonto 7090001

Der Ansatz bei Kst. 16612110 SK 7090001 beinhaltet die pauschale Kürzung gem. dem Finanzplanungserlass vom 30.09.2025 des HMdI. Danach können pauschale Kürzungen bei den ordentlichen Aufwendungen bis zu einem Betrag von 2 Prozent des Gesamtbetrages (ohne Abschreibungen) vorgenommen werden.

Haushaltsplan Gemeinde Kiedrich

Teilfinanzhaushalt Produkt 166121 Sonstige allgemeine Finanzwirtschaft							
Gemeinde Kiedrich							
		Haushaltsansatz			Investitions- und Investitionsförderungsmaßnahmen		
Nr.	Bezeichnung	2026	Verpflichtungs-ermächtigungen	2025	Ergebnis des Jahresabschlusses 2024	Gesamtauszahlungsbedarf	davon bisher bereitgestellt
	Einzahlungen aus Investitionstätigkeit						
20	+ Einz. aus Investitionszuweis. und -zuschüssen sowie aus Investitionsbeiträgen						
21	+ Einz. aus Abgängen von Vermögensgegenständen des Sachanlagevermögens und des immateriellen Anlagevermögens						
22	+ Einz. aus Abgängen von Vermögensgegenständen des Finanzanlagevermögens						
	Einzahlungen aus Finanzierungstätigkeit						
31	+ Einz. aus der Aufnahme v. Krediten und wirtschaftlich vergleichbaren Vorgängen für Investitionen	1.100.000,00					
	Summe	1.100.000,00					
	Auszahlungen aus Investitionstätigkeit						
24	- Ausz. für den Erwerb von Grundstücken und Gebäuden						
25	- Ausz. für Baumaßnahmen						
26	- Ausz. für Investitionen in das sonstige Sachanlagevermögen und immaterielle Anlagevermögen davon: Ausz. aus gewährten Investitionszuweisungen und -zuschüssen						
27	- Ausz. für Investitionen in das Finanzanlagevermögen	-11.000,00		-11.000,00	-10.132,43	-167.577,74	-134.577,74
	Auszahlungen aus Finanzierungstätigkeit						
32	- Ausz. für die Tilgung von Krediten und wirtschaftlich vergleichbaren Vorgängen für Investitionen	-327.515,00		-320.420,00	-297.328,42	-12.018.693,00	-11.180.674,00
	Summe	-338.515,00		-331.420,00	-307.460,85	-12.186.270,74	-11.315.251,74
	Saldo (Einzahlungen ./ Auszahlungen)	761.485,00		-331.420,00	-307.460,85	-12.186.270,74	-11.315.251,74

Haushaltsplan Gemeinde Kiedrich

Teilergebnishaushalt Kostenstelle 16612110 Sonstige allgemeine Finanzwirtschaft				
Gemeinde Kiedrich				
Nr.	Bezeichnung	Haushaltsansatz 2026	Haushaltsansatz 2025	Ergebnis Jahresabschluss 2024
01	Privatrechtliche Leistungsentgelte			
02	Öffentlich-rechtliche Leistungsentgelte			
03	Kostenersatzleistungen und -erstattungen			
04	Bestandsveränderungen und andere akt. Eigenleistg.			
05	Steuern steuerähnl. Ertr.einschl.Ertr.aus ges.Uml.			
06	Erträge aus Transferleistungen			
07	Ertr.a.Zuwelsgn.u.Zusch.f.fld.Zwecke u.allg.Uml.	-57.194,00	-60.192,00	-40.585,46
5430100	Schuldendiensthilfen vom Land	-8.354,00	-8.354,00	
5430101	Schuldendiensthilfe v. Land i.R.d. Schutzschirms	-45.000,00	-48.000,00	-40.585,46
08	Ertr.a.Aufl.v.Sonderp.a.Inv.zuw.-zusch.u.-Beltr.			-2.261,36
5469000	Erträge Auflösung von sonst SOPO aus Investitionen			-2.261,36
09	Sonstige ordentliche Erträge			-4.745,06
5399000	andere sonstige betriebliche Erträge			-4.722,38
10	Summe der ordentlichen Erträge (Pos. 1 - 9)	-57.194,00	-60.192,00	-47.591,88
11	Personalaufwendungen	7.835,00	7.485,00	7.122,26
6301000	Dienst-, Amtsbezüge einschl. tarifl. Zulagen	7.140,00	6.810,00	6.683,88
6311000	Leistungsentgelt Beamte	140,00	135,00	119,54
6321000	Sonderzuw. Beamte	355,00	340,00	318,84
6490100	Beihilfen Bezügebereich	200,00	200,00	
12	Versorgungsaufwendungen	2.965,00	2.810,00	4.791,19
6441000	Beihilfen an Versorgungsempfänger			600,00
6450100	Aufw. an Versorgungskassen Beamte	2.965,00	2.810,00	4.191,19
13	Aufwendungen für Sach- und Dienstleistungen			
<i>Hinweis: Ansätze sind übertragbar</i>				
6101006	Bewirtschaftung Weinberg d. Ehe			
6101008	Aufwendungen f. Veranstaltungen			
6101007	Sekteinkauf			
6775000	Aufw. für Ingenieurleistungen			
14	Abschreibungen			49.674,52
6673000	Pauschalwertberichtigung			49.674,52
15	Aufw.f. Zuweisungen und Zuschüsse s.bes.Finanzaufw			
16	Steueraufw.einschl.Aufw.a.ges.Uml.verpfl.			
17	Transferaufwendungen			
18	Sonstige ordentliche Aufwendungen	-225.000,00		
7090001	Pauschale Kürzung Aufwand	-225.000,00		
19	Summe der ordentlichen Aufwendungen (Pos. 11 - 18)	-214.200,00	10.295,00	61.587,97
20	Verwaltungsergebnis (Pos. 10 ./ Ps. 19)	-271.394,00	-49.897,00	13.996,09
21	Finanzerträge	-35.050,00	-35.350,00	-56.971,25
5710100	Bankzinsen	-35.000,00	-35.000,00	-55.913,74
5712000	Zinsen von Sparkassen		-300,00	-1.013,31
5770000	Ertr. aus Wertp.des Umlaufv. soweit nicht verb.UN	-50,00	-50,00	-44,20
22	Zinsen und ähnliche Aufwendungen	127.255,00	141.125,00	180.481,15
7710099	Kreditzinsen "Zinsdienstumlage"	400,00	400,00	424,00
7710100	Bankzinsen f. Kassenkredite i.d.R. Schutzschirms	27.000,00	50.000,00	83.691,46
7730000	Auflösung von Disagio	10.500,00	10.500,00	8.452,27
7768000	Zinsen & ähnl. Aufw. an sonst. inländ. Bereich	89.355,00	80.225,00	87.913,42

Haushaltsplan Gemeinde Kiedrich

Teilergebnishaushalt Kostenstelle 16612110 Sonstige allgemeine Finanzwirtschaft

Gemeinde Kiedrich

Nr.	Bezeichnung	Haushaltsansatz 2026	Haushaltsansatz 2025	Ergebnis Jahresabschluss 2024
23	Finanzergebnis (Pos. 21 - Pos. 22)	92.205,00	105.775,00	123.509,90
24	Ordentliches Ergebnis (Pos. 20 + Pos. 23)	-179.189,00	55.878,00	137.505,99
25	Außerordentliche Erträge			
26	Außerordentliche Aufwendungen			
27	Außerordentliches Ergebnis (Pos. 25 ./ Pos. 26)			
28	Jahresergebnis vor Intern.LLeistungsbez.	-179.189,00	55.878,00	137.505,99
29	Erträge der internen Leistungsbeziehungen	-229.640,00	-239.040,00	-261.547,51
9002100	Erträge Verzinsung Anlagekapital	-229.640,00	-239.040,00	-257.008,87
31	Saldo der internen Leistungsbeziehungen	-229.640,00	-239.040,00	-261.547,51
32	Jahresergebnis nach internen Leistungsbeziehungen	-408.829,00	-183.162,00	-124.041,52

Erläuterungen**Erläuterungen zu Sachkonto 5770000**

Der Ansatz bei Kst. 16612110 SK 5770000 beinhaltet die Dividende aus den Genossenschaftsanteilen der Volksbanken.

Erläuterungen zu Sachkonto 7090001

Der Ansatz bei Kst. 16612110 SK 7090001 beinhaltet die pauschale Kürzung gem. dem Finanzplanungserlass vom 30.09.2025 des HMdl. Danach können pauschale Kürzungen bei den ordentlichen Aufwendungen bis zu einem Betrag von 2 Prozent des Gesamtbetrages (ohne Abschreibungen) vorgenommen werden.

Haushaltsplan Gemeinde Kiedrich

Teilergebnishaushalt Produkt 166131 Abwicklung der Vorjahre

Gemeinde Kiedrich

Produktbereich	16	Allgemeine Finanzwirtschaft
Produktgruppe	16613	Abwicklung der Vorjahre
Produkt	166131	Abwicklung der Vorjahre

		Haushaltsansatz			Ergebnis des Jahresabschlusses 2024
Nr.	Konten	Bezeichnung	2026	2025	
		Ordentliche Erträge			
01	50	Privatrechtliche Leistungsentgelte			
02	51	Öffentlich-rechtliche Leistungsentgelte			
03	548-549	Kostenersatzleistungen und -erstattungen			
04	52	Bestandsveränderungen und aktivierte Eigenleistungen			
05	55	Steuern und steuerähnliche Erträge einschl. Erträge aus gesetzlichen Umlagen			
06	547	Erträge aus Transferleistungen			
07	540-543	Erträge aus Zuweisungen und Zuschüssen für lfd. Zwecke und allgemeine Umlagen			
08	546	Erträge aus der Auflösung von Sonderposten aus Investitionszuweisungen, -zuschüssen und Investitionsbeiträgen			
09	53	Sonstige ordentliche Erträge			
10		Summe der ordentlichen Erträge (Nr. 1 bis 9)			
		Ordentliche Aufwendungen			
11	62, 63, 640-643, 647-649, 65	Personalaufwendungen			
12	644-646	Versorgungsaufwendungen			
13	60, 61, 67-69	Aufwendungen für Sach- und Dienstleistungen			
<i>Hinweis: Ansätze sind übertragbar</i>					
14	66	Abschreibungen			
15	71	Aufwendungen für Zuweisungen und Zuschüsse sowie besondere Finanzaufwendungen			
16	73	Steueraufwendungen einschl. Aufwendungen aus gesetzlichen Umlageverpflichtungen			
17	72	Transferaufwendungen			
18	70, 74, 76	Sonstige ordentliche Aufwendungen			
19		Summe der ordentlichen Aufwendungen (Nr. 11 bis 18)			
<i>Hinweis: Ansätze sind übertragbar</i>					
20		Verwaltungsergebnis (Nr. 10 ./ Nr. 19)			
21	56, 57	Finanzerträge			
22	77	Finanzaufwendungen			
23		Finanzergebnis (Nr. 21 bis Nr. 22)			
24		Ordentliches Ergebnis (Verwaltungsergebnis und Finanzergebnis Nr. 20 und Nr. 23)			
25	59	Außerordentliche Erträge			
26	79	Außerordentliche Aufwendungen			
27		Außerordentliches Ergebnis (Nr. 25 ./ Nr. 26)			
28		Jahresergebnis vor internen Leistungsbeziehungen (ordentliches Ergebnis und außerordentliches Ergebnis Nr. 24 und Nr. 27)			
29		Erlöse der internen Leistungsbeziehungen			
30		Kosten der internen Leistungsbeziehungen			
31		Ergebnis der internen Leistungsbeziehungen			
32		Jahresergebnis nach internen Leistungsbeziehungen			

Haushaltsplan Gemeinde Kiedrich

Teilfinanzhaushalt Produkt 166131 Abwicklung der Vorjahre

Gemeinde Kiedrich

		Haushaltsansatz			Investitions- und Investitionsförderungsmaßnahmen		
Nr.	Bezeichnung	2026	Verpflichtungs-ermächtigungen	2025	Ergebnis des Jahresabschlusses 2024	Gesamtauszahlungsbedarf	davon bisher bereitgestellt
	Einzahlungen aus Investitionstätigkeit						
20	+ Einz. aus Investitionszuweis. und -zuschüssen sowie aus Investitionsbeiträgen						
21	+ Einz. aus Abgängen von Vermögensgegenständen des Sachanlagevermögens und des immateriellen Anlagevermögens						
22	+ Einz. aus Abgängen von Vermögensgegenständen des Finanzanlagevermögens						
	Einzahlungen aus Finanzierungstätigkeit						
31	+ Einz. aus der Aufnahme v. Krediten und wirtschaftlich vergleichbaren Vorgängen für Investitionen						
	Summe						
	Auszahlungen aus Investitionstätigkeit						
24	- Ausz. für den Erwerb von Grundstücken und Gebäuden						
25	- Ausz. für Baumaßnahmen						
26	- Ausz. für Investitionen in das sonstige Sachanlagevermögen und immaterielle Anlagevermögen davon: Ausz. aus gewährten Investitionszuweisungen und -zuschüssen						
27	- Ausz. für Investitionen in das Finanzanlagevermögen						
	Auszahlungen aus Finanzierungstätigkeit						
32	- Ausz. für die Tilgung von Krediten und wirtschaftlich vergleichbaren Vorgängen für Investitionen						
	Summe						
	Saldo (Einzahlungen ./ Auszahlungen)						

Haushaltsplan Gemeinde Kiedrich

Teilergebnishaushalt Kostenstelle 16613110 Abwicklung der Vorjahre				
Gemeinde Kiedrich				
Nr.	Bezeichnung	Haushaltsansatz 2026	Haushaltsansatz 2025	Ergebnis Jahresabschluss 2024
01	Privatrechtliche Leistungsentgelte			
02	Öffentlich-rechtliche Leistungsentgelte			
03	Kostenersatzleistungen und -erstattungen			
04	Bestandsveränderungen und andere akt. Eigenleistg.			
05	Steuern steuerähnl. Ertr.einschl.Ertr.aus ges.Uml.			
06	Erträge aus Transferleistungen			
07	Ertr.a.Zuwelsgn.u.Zusch.f.lfd.Zwecke u.allg.Uml.			
08	Ertr.a.Aufv.v.Sonderp.a.Inv.zuw.-zusch.u.-Beltr.			
09	Sonstige ordentliche Erträge			
10	Summe der ordentlichen Erträge (Pos. 1 - 9)			
11	Personalaufwendungen			
12	Versorgungsaufwendungen			
13	Aufwendungen für Sach- und Dienstleistungen			
<i>Hinweis: Ansätze sind übertragbar</i>				
6101006	Bewirtschaftung Weinberg d. Ehe			
6101008	Aufwendungen f. Veranstaltungen			
6101007	Sekteinkauf			
6775000	Aufw. für Ingenieurleistungen			
14	Abschreibungen			
15	Aufw.f. Zuweisungen und Zuschüsse s.bes.Finanzaufw			
16	Steueraufw.einschl.Aufw.a.ges.Uml.verpfl.			
17	Transferaufwendungen			
18	Sonstige ordentliche Aufwendungen			
19	Summe der ordentlichen Aufwendungen (Pos. 11 - 18)			
20	Verwaltungsergebnis (Pos. 10 ./ Ps. 19)			
21	Finanzerträge			
22	Zinsen und ähnliche Aufwendungen			
23	Finanzergebnis (Pos. 21 - Pos. 22)			
24	Ordentliches Ergebnis (Pos. 20 + Pos. 23)			
25	Außerordentliche Erträge			
26	Außerordentliche Aufwendungen			
27	Außerordentliches Ergebnis (Pos. 25 ./ Pos. 26)			
28	Jahresergebnis vor Intern.Leistungsbez.			

Mittelfristige Ergebnis- und Finanzplanung 2026

Haushaltsplan Gemeinde Kiedrich

Mittelfristige Ergebnisplanung 2026 - 2029

Gemeinde Kiedrich

Nr.	Bezeichnung	Ansatz 2025	Ansatz 2026	Ansatz 2027	Ansatz 2028	Ansatz 2029
	Erträge	0,00	0,00	0,00	0,00	0,00
50	Privatrechtliche Leistungsentgelte	-557.800,00	-508.915,00	-508.615,00	-508.915,00	-508.915,00
51	Öffentlich-rechtliche Leistungsentgelte	-1.498.310,00	-1.511.410,00	-1.511.410,00	-1.511.410,00	-1.511.410,00
548-549	Kostensatzleistungen und -erstattungen	-144.900,00	-173.600,00	-117.700,00	-122.700,00	-122.700,00
52	Bestandsveränderungen & aktivierte Eigenleistungen	0,00	0,00	0,00	0,00	0,00
5500	Gemeindeanteil an der Einkommenssteuer	-3.795.565,00	-3.970.700,00	-4.159.700,00	-4.337.500,00	-4.567.700,00
5504	Gemeindeanteil an der Umsatzsteuer	-189.900,00	-203.740,00	-250.600,00	-276.910,00	-242.300,00
5551	Grundsteuer A	-34.000,00	-28.310,00	-28.310,00	-28.310,00	-28.310,00
5552	Grundsteuer B	-914.940,00	-786.300,00	-1.028.260,00	-1.028.260,00	-1.028.260,00
5553	Gewerbesteuer	-2.000.000,00	-1.215.000,00	-1.215.000,00	-1.215.000,00	-1.215.000,00
5554	Grunderwerbsteuer	0,00	0,00	0,00	0,00	0,00
5559	Andere Steuern	-22.000,00	-21.650,00	-21.650,00	-21.650,00	-21.650,00
558	Erträge aus Umlagen	0,00	0,00	0,00	0,00	0,00
55..	Sonst. Erträge aus Steuern, sonst. steuerähnll. Erträge, sonst. Umlagen	-5.500,00	-27.800,00	-27.800,00	-27.800,00	-27.800,00
547	Erträge aus Transferleistungen	-224.800,00	-234.880,00	-241.920,00	-250.390,00	-257.900,00
540-543	Erträge aus Zuweisungen & Zuschüsse für lauf. Zwecke & allg. Umlagen	-1.724.927,00	-1.611.179,00	-1.453.134,00	-1.438.134,00	-1.423.234,00
546	Erträge aus der Auflösung von Sonderposten	-425.790,00	-440.240,00	-418.080,00	-401.220,00	-339.940,00
53	Sonstige Ordentliche Erträge	-178.610,00	-173.610,00	-173.310,00	-173.310,00	-173.310,00
10	Summe der ordentlichen Erträge	-11.717.042,00	-10.907.334,00	-11.155.489,00	-11.341.509,00	-11.468.429,00
	Aufwendungen					
62,63,..	Personalaufwendungen (62,63,640-643,647-649,65)	2.514.160,00	2.592.247,00	2.643.806,00	2.717.545,00	2.798.205,00
644-646	Versorgungsaufwendungen	407.390,00	347.430,00	347.540,00	357.380,00	367.377,00
60,61,..	Aufwendungen für Sach- und Dienstleistungen (60,61,67-69)	2.033.600,00	2.214.190,00	1.935.875,00	1.951.435,00	1.936.135,00
66	Abschreibungen	970.450,00	971.360,00	949.410,00	912.760,00	840.070,00
71	Aufw. für Zuw. & Zuschüsse sowie bes. Finanzaufwendungen	2.009.265,00	1.911.690,00	1.887.890,00	1.886.540,00	1.882.590,00
73	Steuerauf. einschl. Aufw. aus gesetzl. Umlageverpflichtungen	4.148.093,00	4.180.615,00	4.180.615,00	4.180.615,00	4.180.615,00
72	Transferaufwendungen	0,00	0,00	0,00	0,00	0,00
70,74,76	Sonstige ordentliche Aufwendungen	11.705,00	-212.745,00	-207.745,00	-209.745,00	-210.745,00
19	Summe der ordentlichen Aufwendungen	12.094.663,00	12.004.787,00	11.737.391,00	11.796.530,00	11.794.247,00
20	Verwaltungsergebnis	377.621,00	1.097.453,00	581.902,00	455.021,00	325.818,00
56,57	Finanzerträge	-41.480,00	-42.200,00	-42.200,00	-42.200,00	-42.200,00
77	Zinsen und ähnl. Aufwendungen	141.125,00	127.255,00	219.370,00	294.270,00	201.015,00
23	Finanzergebnis	99.645,00	85.055,00	177.170,00	252.070,00	158.815,00
24	Ordentliches Ergebnis	477.266,00	1.182.508,00	759.072,00	707.091,00	484.633,00
59	Außerordentliche Erträge	0,00	0,00	0,00	0,00	0,00
79	Außerordentliche Aufwendungen	0,00	0,00	0,00	0,00	0,00
27	Außerordentliches Ergebnis	0,00	0,00	0,00	0,00	0,00
28	Jahresergebnis	477.266,00	1.182.508,00	759.072,00	707.091,00	484.633,00

Haushaltsplan Gemeinde Kiedrich

Ergänzung zur mittelfrist. Ergebnisplanung

Gemeinde Kiedrich

Nr.	Bezeichnung	Ansatz 2025	Ansatz 2026	Ansatz 2027	Ansatz 2028	Ansatz 2029
	Ergebnishaushalt					
01	1 Privatrechtliche Leistungsentgelte	-557.800,00	-508.915,00	-508.615,00	-508.915,00	-508.915,00
02	2 Öffentlich-rechtliche Leistungsentgelte	-1.498.310,00	-1.511.410,00	-1.511.410,00	-1.511.410,00	-1.511.410,00
03	3 Kostenersatzleistungen und -erstattungen	-144.900,00	-173.600,00	-117.700,00	-122.700,00	-122.700,00
04	4 Bestandsveränderungen und aktivierte Eigenleistungen	0,00	0,00	0,00	0,00	0,00
05	5 Steuern und steuerähnliche Erträge einschl. Erträge aus gesetzlichen Umlagen	-6.961.905,00	-6.253.500,00	-6.731.320,00	-6.935.430,00	-7.131.020,00
06	6 Erträge aus Transferleistungen	-224.800,00	-234.880,00	-241.920,00	-250.390,00	-257.900,00
07	7 Erträge aus Zuweisungen und Zuschüssen für laufende Zwecke und allg. Umlagen	-1.724.927,00	-1.611.179,00	-1.453.134,00	-1.438.134,00	-1.423.234,00
08	8 Erträge aus der Auflösung von Sonderposten aus Investitionszuweisungen, -zuschüssen und Investitionsbeiträgen	-425.790,00	-440.240,00	-418.080,00	-401.220,00	-339.940,00
09	9 Sonstige ordentliche Erträge	-178.610,00	-173.610,00	-173.310,00	-173.310,00	-173.310,00
10	10 Summe der ordentlichen Erträge (Nr. 1 bis 9)	-11.717.042,00	-10.907.334,00	-11.155.489,00	-11.341.509,00	-11.468.429,00
11	11 Personalaufwendungen	2.514.160,00	2.592.247,00	2.643.806,00	2.717.545,00	2.798.205,00
12	12 Versorgungsaufwendungen	407.390,00	347.430,00	347.540,00	357.380,00	367.377,00
13	13 Aufwendungen für Sach- und Dienstleistungen	2.033.600,00	2.214.190,00	1.935.875,00	1.951.435,00	1.936.135,00
14	14 Abschreibungen	970.450,00	971.360,00	949.410,00	912.760,00	840.070,00
15	15 Aufwendungen für Zuweisungen u. Zuschüsse sowie besondere Finanzaufwendungen	2.009.265,00	1.911.690,00	1.887.890,00	1.886.540,00	1.882.590,00
16	16 Steueraufwendungen einschl. Aufwendungen aus gesetzl. Umlageverpflichtungen	4.148.093,00	4.180.615,00	4.180.615,00	4.180.615,00	4.180.615,00
17	17 Transferaufwendungen	0,00	0,00	0,00	0,00	0,00
18	18 Sonstige ordentliche Aufwendungen	11.705,00	-212.745,00	-207.745,00	-209.745,00	-210.745,00
19	19 Summe der ordentlichen Aufwendungen (Nr. 11 bis 18)	12.094.663,00	12.004.787,00	11.737.391,00	11.796.530,00	11.794.247,00
20	20 Verwaltungsergebnis (Nr. 10 ./ Nr. 19)	377.621,00	1.097.453,00	581.902,00	455.021,00	325.818,00
21	21 Finanzerträge	-41.480,00	-42.200,00	-42.200,00	-42.200,00	-42.200,00
22	22 Zinsen und andere Finanzaufwendungen	141.125,00	127.255,00	219.370,00	294.270,00	201.015,00
23	23 Finanzergebnis (Nr. 21 ./ Nr. 22)	99.645,00	85.055,00	177.170,00	252.070,00	158.815,00
24	24 Gesamtbetrag der ordentlichen Erträge (Nr. 10 und Nr. 21)	-11.758.522,00	-10.949.534,00	-11.197.689,00	-11.383.709,00	-11.510.629,00
24A	25 Gesamtbetrag der ordentlichen Aufwendungen (Nr.19 und Nr.22)	12.235.788,00	12.132.042,00	11.956.761,00	12.090.800,00	11.995.262,00
24B	26 Ordentliches Ergebnis (Nr.24 ./ Nr.25)	477.266,00	1.182.508,00	759.072,00	707.091,00	484.633,00
25	27 Außerordentliche Erträge	0,00	0,00	0,00	0,00	0,00
26	28 Außerordentliche Aufwendungen	0,00	0,00	0,00	0,00	0,00
27	29 Außerordentliches Ergebnis (Nr. 27 ./ Nr. 28)	0,00	0,00	0,00	0,00	0,00
28	30 Jahresergebnis (Nr. 26 und Nr. 29)	477.266,00	1.182.508,00	759.072,00	707.091,00	484.633,00
	Nachrichtlich:	0,00	0,00	0,00	0,00	0,00
	Summe der vorgetragenen Jahresfehlbeträge	4.934.160,00	5.411.426,00	6.593.934,00	7.353.006,00	8.060.097,00

Haushaltsplan Gemeinde Kiedrich

Mittelfristige Finanzplanung 2026 -2029

Gemeinde Kiedrich

Nr.	Bezeichnung	Ergebnis 2024	Ansatz 2025	Ansatz 2026	Plan 2027	Plan 2028	Plan 2029
01	Einzahlungen	0,00	0,00	0,00	0,00	0,00	0,00
02	Aufnahme von Krediten und der Begebung von Anleihen	0,00	0,00	1.100.000,00	4.500.000,00	0,00	0,00
03	Investitionszuweisungen, Zuschüsse und Investitionsbeiträge	1.066.535,32	539.880,00	487.500,00	225.000,00	300.000,00	0,00
04	Verkaufserlöse aus Abgängen von Vermögensgegenständen des Anlagevermögens	500,00	0,00	0,00	1.600.000,00	1.600.000,00	0,00
05	Rückzahlung von gewährten Krediten	0,00	0,00	0,00	0,00	0,00	0,00
06	Summe der Einzahlungen	1.067.035,32	539.880,00	1.587.500,00	6.325.000,00	1.900.000,00	0,00
07	Auszahlungen	0,00	0,00	0,00	0,00	0,00	0,00
08	Tilgung von Krediten	-297.328,42	-320.420,00	-327.515,00	-311.929,00	-282.735,00	-243.355,00
09	Investitionen für immaterielle Vermögensgegenstände, Sachanlagen und Finanzanl.	-356.227,81	-1.708.898,29	-1.680.600,33	-6.496.500,00	-1.246.500,00	-178.500,00
10	davon:	0,00	0,00	0,00	0,00	0,00	0,00
11	Investitionszuweisungen, -zuschüsse und Investitionsbeiträge	0,00	0,00	-30.000,00	-250.000,00	0,00	0,00
12	Investitionen in Finanzanlagen	-10.132,43	-19.000,00	-11.000,00	-11.000,00	-11.000,00	-11.000,00
13	davon:	0,00	0,00	0,00	0,00	0,00	0,00
14	Ausleihungen	0,00	0,00	0,00	0,00	0,00	0,00
15	Summe der Auszahlungen	-653.556,23	-2.029.318,29	-2.008.115,33	-6.808.429,00	-1.529.235,00	-421.855,00
16	Saldo	413.479,09	-1.489.438,29	-420.615,33	-483.429,00	370.765,00	-421.855,00

Haushaltsplan Gemeinde Kiedrich

Ergänzung zur mittelfr. Finanzplanung

Gemeinde Kiedrich

Nr.	Bezeichnung	Ansatz 2025	Ansatz 2026	Ansatz 2027	Ansatz 2028	Ansatz 2029
01	Privatrechtliche Leistungsentgelte	557.800,00	508.915,00	508.615,00	508.915,00	508.915,00
02	Öffentlich-rechtliche Leistungsentgelte	1.498.310,00	1.511.410,00	1.511.410,00	1.511.410,00	1.511.410,00
03	Kostensatzleistungen und -erstattungen	144.900,00	173.600,00	117.700,00	122.700,00	122.700,00
04	Einzahlungen aus Steuern und steuerähnlichen Erträgen einschließlich Erträgen aus gesetzlichen Umlagen	6.961.905,00	6.253.500,00	6.731.320,00	6.935.430,00	7.131.020,00
05	Einzahlungen aus Transferleistungen	224.800,00	234.880,00	241.920,00	250.390,00	257.900,00
06	Zuweisungen und Zuschüsse für laufende Zwecke und allgemeine Umlagen	1.724.927,00	1.611.179,00	1.453.134,00	1.438.134,00	1.423.234,00
07	Zinsen und sonstige Finanzeinzahlungen	41.480,00	42.200,00	42.200,00	42.200,00	42.200,00
08	Sonstige ordentliche Einzahlungen und sonstige außerordentliche Einzahlungen, die sich nicht aus Investitionstätigkeit ergeben	178.610,00	173.610,00	173.310,00	173.310,00	173.310,00
09	Summe der Einzahlungen aus laufender Verwaltungstätigkeit (Nrn. 1 bis 8)	11.332.732,00	10.509.294,00	10.779.609,00	10.982.489,00	11.170.689,00
10	Personalauszahlungen	-2.514.160,00	-2.592.247,00	-2.643.806,00	-2.717.545,00	-2.798.205,00
11	Versorgungsauszahlungen	-407.390,00	-347.430,00	-347.540,00	-357.380,00	-367.377,00
12	Auszahlungen für Sach- und Dienstleistungen	-2.033.600,00	-2.214.190,00	-1.935.875,00	-1.951.435,00	-1.936.135,00
13	Auszahlungen für Transferleistungen	0,00	0,00	0,00	0,00	0,00
14	Auszahlungen für Zuweisungen und Zuschüsse für laufende Zwecke sowie besondere Finanzauszahlungen	-2.009.265,00	-1.911.690,00	-1.887.890,00	-1.886.540,00	-1.882.590,00
15	Auszahlungen f. Steuern einschl. Auszahlungen aus gesetzl. Umlageverpflichtungen	-4.148.093,00	-4.180.615,00	-4.180.615,00	-4.180.615,00	-4.180.615,00
16	Zinsen und ähnliche Auszahlungen	-130.625,00	-116.755,00	-208.870,00	-283.770,00	-190.515,00
17	Sonstige ordentliche Auszahlungen und sonstige außerordentliche Auszahlungen, die sich nicht aus Investitionstätigkeit ergeben	-11.705,00	212.745,00	207.745,00	209.745,00	210.745,00
18	Summe der Auszahlungen aus laufender Verwaltungstätigkeit (Nrn. 10 bis 17)	-11.254.838,00	-11.150.182,00	-10.996.851,00	-11.167.540,00	-11.144.692,00
19	Zahlungsmittelüberschuss oder Zahlungsmittelbedarf aus laufender Verwaltungstätigkeit (Saldo aus Nrn. 9 und 18)	77.894,00	-640.888,00	-217.242,00	-185.051,00	25.997,00
20	Einzahlungen aus Investitionszuweisungen und -zuschüssen sowie aus Investitionsbeiträgen	539.880,00	487.500,00	225.000,00	300.000,00	0,00
21	Einzahlungen aus Abgängen von Vermögensgegenständen des Sachanlagevermögens und des immateriellen Anlagevermögens	0,00	0,00	1.600.000,00	1.600.000,00	0,00
22	Einzahlungen aus Abgängen von Vermögensgegenständen des Finanzanlagevermögens	0,00	0,00	0,00	0,00	0,00
23	Summe der Einzahlungen aus Investitionstätigkeit (Nrn. 20 bis 22)	539.880,00	487.500,00	1.825.000,00	1.900.000,00	0,00
24	Auszahlungen für den Erwerb von Grundstücken und Gebäuden	-32.961,97	-78.904,40	-13.500,00	-13.500,00	-3.500,00
25	Auszahlungen für Baumaßnahmen	-1.094.883,36	-1.539.456,35	-6.200.000,00	-1.200.000,00	-142.000,00
26	Auszahlungen für Investitionen in das sonstige Sachanlagevermögen und immaterielle Anlagevermögen	-562.052,96	-51.239,58	-272.000,00	-22.000,00	-22.000,00
27	Auszahlungen für Investitionen in das Finanzanlagevermögen	-19.000,00	-11.000,00	-11.000,00	-11.000,00	-11.000,00
28	Summe der Auszahlungen aus Investitionstätigkeit (Nm. 24 bis 27)	-1.708.898,29	-1.680.600,33	-6.496.500,00	-1.246.500,00	-178.500,00
29	Zahlungsmittelüberschuss oder Zahlungsmittelbedarf aus Investitionstätigkeit (Saldo aus Nrn. 23 und 28)	-1.169.018,29	-1.193.100,33	-4.671.500,00	653.500,00	-178.500,00
30	Zahlungsmittelüberschuss oder Zahlungsmittelbedarf (Summe aus Nrn. 19 und 29)	-1.091.124,29	-1.833.988,33	-4.888.742,00	468.449,00	-152.503,00
31	Einzahlungen aus der Aufnahme von Krediten und wirtschaftlich vergleichbaren Vorgängen für Investitionen	0,00	1.100.000,00	4.500.000,00	0,00	0,00
32	Auszahlungen für die Tilgung von Krediten und wirtschaftlich vergleichbaren Vorgängen für Investitionen sowie an das Sondervermögen Hessenkasse	-320.420,00	-327.515,00	-311.929,00	-282.735,00	-243.355,00
33	Zahlungsmittelüberschuss oder Zahlungsmittelbedarf aus Finanzierungstätigkeit (Saldo aus Nrn. 31 und 32)	-320.420,00	772.485,00	4.188.071,00	-282.735,00	-243.355,00
34	Änderung des Zahlungsmittelbestandes zum Ende des Haushaltsjahres (Summe aus Nrn. 30 und 33)	-1.411.544,29	-1.061.503,33	-700.671,00	185.714,00	-395.858,00
35	Haushaltsunwirksame Einzahlungen (u.a. fremde Finanzmittel, Rückzahlung von angelegten Kassenmitteln, Aufnahme von Kassenkrediten)	0,00	0,00	0,00	0,00	0,00
36	Haushaltsunwirksame Auszahlungen (u.a. fremde Finanzmittel, Anlegung von Kassenmitteln, Rückzahlung von Kassenkrediten)	0,00	0,00	0,00	0,00	0,00
37	Zahlungsmittelüberschuss/ Zahlungsmittelbedarf aus haushaltsunwirksamen Zahlungsvorgängen (Saldo aus Nrn. Nr. 35 und Nr. 36)	0,00	0,00	0,00	0,00	0,00

Haushaltsplan Gemeinde Kiedrich

Ergänzung zur mittelfr. Finanzplanung

Gemeinde Kiedrich

Nr.	Bezeichnung	Ansatz 2025	Ansatz 2026	Ansatz 2027	Ansatz 2028	Ansatz 2029
38	Gepf. Anfangsbestand/ Bestand an Zahlungsmitteln zu Beginn d. Haushaltsjahres	2.376.627,90	965.083,61	-96.419,72	-797.090,72	-611.376,72
39	Geplante Veränderung des Bestandes/ Veränderung des Bestandes an Zahlungsmitteln (Nr. 34 und 37)	-1.411.544,29	-1.061.503,33	-700.671,00	185.714,00	-395.858,00
40	Geplanter Endbestand an Zahlungsmitteln/ Bestand an Zahlungsmitteln am Ende des Haushaltsjahres (Summe aus den Summen Nrn. 38 und 39)	965.083,61	-96.419,72	-797.090,72	-611.376,72	-1.007.234,72

**Produktbereichspläne
Erträge und Aufwendungen,
Einzahlungen und Auszahlungen
2026**

Haushaltsplan Gemeinde Kiedrich

Produktbereichsplan Erträge und Aufwendungen				
Gemeinde Kiedrich				
Nr.	Bezeichnung	Ansatz 2026	Ansatz 2025	Ergebnis Jahresabschl. 2024
PB01	Produktbereich Innere Verwaltung Saldo	1.215.105,00	1.220.275,00	943.721,05
PB01E	davon Erträge	-44.840,00	-73.290,00	-144.416,90
PB01A	davon Aufwendungen	1.259.945,00	1.293.565,00	1.088.137,95
PG111E	Erträge Verwaltungssteuerung und -service	-44.840,00	-73.290,00	-144.416,90
PG111A	Aufwendungen Verwaltungssteuerung und -service	1.259.945,00	1.293.565,00	1.088.137,95
PB02	Produktbereich Sicherheit und Ordnung Saldo	513.945,00	434.455,00	371.972,08
PB02E	davon Erträge	-132.270,00	-139.340,00	-169.263,29
PB02A	davon Aufwendungen	646.215,00	573.795,00	541.235,37
PG121E	Erträge Statistik und Wahlen		-800,00	-635,02
PG121A	Aufwendungen Statistik und Wahlen	64.950,00	53.470,00	49.037,55
PG122E	Erträge Ordnungsangelegenheiten	-113.300,00	-124.300,00	-152.093,50
PG122A	Aufwendungen Ordnungsangelegenheiten	450.710,00	394.665,00	388.082,36
PG126E	Erträge Brandschutz	-18.970,00	-14.240,00	-16.534,77
PG126A	Aufwendungen Brandschutz	127.955,00	124.410,00	102.002,30
PG127E	Erträge Rettungsdienst			
PG127A	Aufwendungen Rettungsdienst	2.100,00		255,65
PG128E	Erträge Katastrophenschutz			
PG128A	Aufwendungen Katastrophenschutz	500,00	1.250,00	1.857,51
PB04	Produktbereich Kultur und Wissenschaft Saldo	9.150,00	9.125,00	8.816,35
PB04E	davon Erträge			
PB04A	davon Aufwendungen	9.150,00	9.125,00	8.816,35
PG271E	Erträge Volkshochschulen			
PG271A	Aufwendungen Volkshochschulen	650,00	650,00	624,90
PG272E	Erträge Büchereien			
PG272A	Aufwendungen Büchereien	8.500,00	8.475,00	8.191,45
PG291E	Erträge Förderung v. Religionsgemeinschaft. und sonst. Gemeinschaften			
PG291A	Aufwendungen Förderung v. Religionsgemeinschaft. und sonst. Gemeinschaften			
PB05	Produktbereich Soziale Leistungen Saldo	42.745,00	34.155,00	29.414,78
PB05E	davon Erträge		-5.000,00	-100,00
PB05A	davon Aufwendungen	42.745,00	39.155,00	29.514,78
PG351E	Erträge Sonstige soziale Hilfen und Leistungen		-5.000,00	-100,00
PG351A	Aufwendungen Sonstige soziale Hilfen und Leistungen	42.745,00	39.155,00	29.514,78
PB06	Produktbereich Kinder-, Jugend- und Familienhilfe Saldo	1.895.960,00	1.912.505,00	1.406.354,15
PB06E	davon Erträge	-547.830,00	-558.860,00	-514.293,01
PB06A	davon Aufwendungen	2.443.790,00	2.471.365,00	1.920.647,16
PG361E	Erträge Förderung von Kindern in Tageseinr. u. in Tagespflege			
PG361A	Aufwendungen Förderung von Kindern in Tageseinr. u. in Tagespflege	800,00	800,00	255,65
PG362E	Erträge Jugendarbeit	-6.810,00	-7.810,00	-3.806,55
PG362A	Aufwendungen Jugendarbeit	22.830,00	23.330,00	12.870,01
PG365E	Erträge Tageseinrichtungen für Kinder	-541.020,00	-551.050,00	-510.486,46
PG365A	Aufwendungen Tageseinrichtungen für Kinder	2.391.150,00	2.418.335,00	1.882.531,58
PG366E	Erträge Einrichtungen der Jugendarbeit			
PG366A	Aufwendungen Einrichtungen der Jugendarbeit	29.010,00	28.900,00	24.989,92
PB07	Produktbereich Gesundheitsdienste Saldo	16.990,00	20.540,00	14.192,07
PB07E	davon Erträge	-190,00	-190,00	-190,00
PB07A	davon Aufwendungen	17.180,00	20.730,00	14.382,07

Haushaltsplan Gemeinde Kiedrich

Produktbereichsplan Erträge und Aufwendungen				
Gemeinde Kiedrich				
Nr.	Bezeichnung	Ansatz 2026	Ansatz 2025	Ergebnis Jahresabschl. 2024
PG414E	Erträge Maßnahmen der Gesundheitspflege	-190,00	-190,00	-190,00
PG414A	Aufwendungen Maßnahmen der Gesundheitspflege	17.180,00	20.730,00	14.382,07
PB08	Produktbereich Sportförderung Saldo	155.675,00	154.085,00	181.772,70
PB08E	davon Erträge	-44.720,00	-41.860,00	-32.096,31
PB08A	davon Aufwendungen	200.395,00	195.945,00	213.869,01
PG421E	Erträge Förderung des Sports			
PG421A	Aufwendungen Förderung des Sports	6.595,00	6.735,00	6.163,98
PG424E	Erträge Sportstätten und Bäder	-44.720,00	-41.860,00	-32.096,31
PG424A	Aufwendungen Sportstätten und Bäder	193.800,00	189.210,00	207.705,03
PB10	Produktbereich Bauen und Wohnen Saldo	190.520,00	161.225,00	188.940,46
PB10E	davon Erträge	-60.950,00	-56.050,00	-10.439,54
PB10A	davon Aufwendungen	251.470,00	217.275,00	199.380,00
PG521E	Erträge Bau- und Grundstücksordnung	-56.900,00	-52.000,00	-6.386,94
PG521A	Aufwendungen Bau- und Grundstücksordnung	238.435,00	204.335,00	189.650,65
PG523E	Erträge Denkmalschutz und -pflege	-4.050,00	-4.050,00	-4.052,60
PG523A	Aufwendungen Denkmalschutz und -pflege	13.035,00	12.940,00	9.729,35
PB11	Produktbereich Ver- und Entsorgung Saldo	-135.780,00	-78.880,00	-250.545,33
PB11E	davon Erträge	-1.701.210,00	-1.731.440,00	-1.751.010,65
PB11A	davon Aufwendungen	1.565.430,00	1.652.560,00	1.500.465,32
PG531E	Erträge Elektrizitätsversorgung	-98.000,00	-98.000,00	-84.938,63
PG531A	Aufwendungen Elektrizitätsversorgung			
PG532E	Erträge Gasversorgung	-7.400,00	-7.400,00	-7.091,97
PG532A	Aufwendungen Gasversorgung			
PG533E	Erträge Wasserversorgung	-464.000,00	-514.030,00	-450.788,32
PG533A	Aufwendungen Wasserversorgung	477.575,00	591.085,00	455.633,95
PG537E	Erträge Abfallwirtschaft	-297.200,00	-282.200,00	-336.414,54
PG537A	Aufwendungen Abfallwirtschaft	336.035,00	336.820,00	325.964,60
PG538E	Erträge Abwasserbeseitigung	-834.610,00	-829.810,00	-871.777,19
PG538A	Aufwendungen Abwasserbeseitigung	751.820,00	724.655,00	718.866,77
PB12	Produktbereich Verkehrsflächen und -anlagen, ÖPNV Saldo	429.785,00	401.410,00	402.682,69
PB12E	davon Erträge	-212.620,00	-189.400,00	-200.545,07
PB12A	davon Aufwendungen	642.405,00	590.810,00	603.227,76
PG541E	Erträge Gemeindestraßen	-178.600,00	-178.250,00	-176.759,64
PG541A	Aufwendungen Gemeindestraßen	413.240,00	409.970,00	421.154,42
PG545E	Erträge Straßenreinigung			
PG545A	Aufwendungen Straßenreinigung	175.660,00	157.880,00	151.051,15
PG546E	Erträge Parkeinrichtungen	-9.020,00	-11.150,00	-11.436,21
PG546A	Aufwendungen Parkeinrichtungen	20.490,00	16.990,00	12.689,16
PG547E	Erträge ÖPNV	-25.000,00		-12.349,22
PG547A	Aufwendungen ÖPNV	33.015,00	5.970,00	18.333,03
PB13	Produktbereich Natur- und Landschaftspflege Saldo	135.732,00	122.385,00	131.420,82
PB13E	davon Erträge	-476.175,00	-433.040,00	-502.483,81
PB13A	davon Aufwendungen	611.907,00	555.425,00	633.904,63
PG551E	Erträge Öffentliches Grün / Landschaftsbau	-20.000,00		
PG551A	Aufwendungen Öffentliches Grün / Landschaftsbau	108.265,00	77.275,00	65.570,02
PG552E	Erträge Öffentliches Gewässer / Wasserbauliche Anlagen	-15.540,00	-9.220,00	-9.217,08
PG552A	Aufwendungen Öffentliches Gewässer / Wasserbauliche Anlagen	51.245,00	49.930,00	50.856,92

Haushaltsplan Gemeinde Kiedrich

Produktbereichsplan Erträge und Aufwendungen				
Gemeinde Kiedrich				
Nr.	Bezeichnung	Ansatz 2026	Ansatz 2025	Ergebnis Jahresabschl. 2024
PG553E	Erträge Friedhofs- und Bestattungswesen	-72.150,00	-72.150,00	-86.299,81
PG553A	Aufwendungen Friedhofs- und Bestattungswesen	124.070,00	108.995,00	107.988,93
PG554E	Erträge Naturschutz und Landschaftspflege			-2.800,00
PG554A	Aufwendungen Naturschutz und Landschaftspflege	24.305,00	15.910,00	16.722,71
PG555E	Erträge Land- und Forstwirtschaft	-368.485,00	-351.670,00	-404.166,92
PG555A	Aufwendungen Land- und Forstwirtschaft	304.022,00	303.315,00	392.766,05
PB15	Produktbereich Wirtschaft und Tourismus Saldo	273.260,00	276.650,00	249.830,93
PB15E	davon Erträge	-107.330,00	-73.330,00	-77.569,72
PB15A	davon Aufwendungen	380.590,00	349.980,00	327.400,65
PG571E	Erträge Wirtschaftsförderung	-10.000,00	-16.250,00	-1.750,84
PG571A	Aufwendungen Wirtschaftsförderung	69.090,00	79.265,00	57.583,97
PG573E	Erträge Allgemeine Einrichtungen und Unternehmen	-45.730,00	-28.200,00	-37.415,08
PG573A	Aufwendungen Allgemeine Einrichtungen und Unternehmen	189.880,00	151.250,00	169.508,01
PG575E	Erträge Tourismus	-51.600,00	-28.880,00	-38.403,80
PG575A	Aufwendungen Tourismus	121.620,00	119.465,00	100.308,67
PB16	Produktbereich Allgemeine Finanzwirtschaft Saldo	-3.560.679,00	-4.190.764,00	-4.065.006,64
PB16E	davon Erträge	-7.621.399,00	-8.456.722,00	-8.290.284,51
PB16A	davon Aufwendungen	4.060.720,00	4.265.958,00	4.225.277,87
PG611E	Erträge Steuern, allgemeine Zuweisungen, allgemeine Umlagen	-7.529.155,00	-8.361.180,00	-8.185.721,38
PG611A	Aufwendungen Steuern, allgemeine Zuweisungen, allgemeine Umlagen	4.147.665,00	4.114.538,00	3.983.208,75
PG612E	Erträge Sonstige allgemeine Finanzwirtschaft	-92.244,00	-95.542,00	-104.563,13
PG612A	Aufwendungen Sonstige allgemeine Finanzwirtschaft	-86.945,00	151.420,00	242.069,12
PG613E	Erträge Abwicklung der Vorjahre			
PG613A	Aufwendungen Abwicklung der Vorjahre			
SU	Gesamtsumme Produktbereiche	1.182.408,00	477.166,00	-386.433,89

Haushaltsplan Gemeinde Kiedrich

Produktbereichsplan Einzahlungen und Auszahlungen				
Gemeinde Kiedrich				
Nr.	Bezeichnung	Ansatz 2026	Ansatz 2025	Ergebnis Jahresabschl. 2024
PB01	Produktbereich Innere Verwaltung Saldo	-1.377.059,63	-1.635.270,87	-1.274.797,56
PB01E	davon Einzahlungen	37.400,00	64.280,00	70.035,66
PB01A	davon Auszahlungen	-1.414.459,63	-1.699.550,87	-1.344.833,22
PG111E	Einzahlungen Verwaltungssteuerung und -service	37.400,00	64.280,00	70.035,66
PG111A	Auszahlungen Verwaltungssteuerung und -service	-1.414.459,63	-1.699.550,87	-1.344.833,22
PB02	Produktbereich Sicherheit und Ordnung Saldo	-414.859,95	-844.407,96	-304.204,90
PB02E	davon Einzahlungen	192.800,00	200.600,00	183.080,66
PB02A	davon Auszahlungen	-607.659,95	-1.045.007,96	-487.285,56
PG121E	Einzahlungen Statistik und Wahlen		800,00	641,04
PG121A	Auszahlungen Statistik und Wahlen	-64.950,00	-53.470,00	-49.273,58
PG122E	Einzahlungen Ordnungsangelegenheiten	113.300,00	124.300,00	151.442,98
PG122A	Auszahlungen Ordnungsangelegenheiten	-449.820,00	-393.455,00	-365.990,35
PG126E	Einzahlungen Brandschutz	79.500,00	75.500,00	30.996,64
PG126A	Auszahlungen Brandschutz	-90.289,95	-597.582,96	-70.659,60
PG127E	Einzahlungen Rettungsdienst			
PG127A	Auszahlungen Rettungsdienst	-2.100,00		-255,65
PG128E	Einzahlungen Katastrophenschutz			
PG128A	Auszahlungen Katastrophenschutz	-500,00	-500,00	-1.106,38
PB04	Produktbereich Kultur und Wissenschaft Saldo	-9.150,00	-9.125,00	-11.316,35
PB04E	davon Einzahlungen			
PB04A	davon Auszahlungen	-9.150,00	-9.125,00	-11.316,35
PG271E	Einzahlungen Volkshochschulen			
PG271A	Auszahlungen Volkshochschulen	-650,00	-650,00	-624,90
PG272E	Einzahlungen Büchereien			
PG272A	Auszahlungen Büchereien	-8.500,00	-8.475,00	-10.691,45
PG291E	Einzahlungen Förderung v. Religionsgemeinsch. und sonst. Gemeinschaften			
PG291A	Auszahlungen Förderung v. Religionsgemeinsch. und sonst. Gemeinschaften			
PB05	Produktbereich Soziale Leistungen Saldo	-42.745,00	-34.155,00	-28.626,45
PB05E	davon Einzahlungen		5.000,00	100,00
PB05A	davon Auszahlungen	-42.745,00	-39.155,00	-28.726,45
PG351E	Einzahlungen Sonstige soziale Hilfen und Leistungen		5.000,00	100,00
PG351A	Auszahlungen Sonstige soziale Hilfen und Leistungen	-42.745,00	-39.155,00	-28.726,45
PB06	Produktbereich Kinder-, Jugend- und Familienhilfe Saldo	-1.877.320,00	-1.883.316,76	-1.387.226,09
PB06E	davon Einzahlungen	555.500,00	571.880,00	498.662,85
PB06A	davon Auszahlungen	-2.432.820,00	-2.455.196,76	-1.885.888,94
PG361E	Einzahlungen Förderung von Kindern in Tageseinr. u. in Tagespflege			
PG361A	Auszahlungen Förderung von Kindern in Tageseinr. u. in Tagespflege	-800,00	-800,00	-255,65
PG362E	Einzahlungen Jugendarbeit	5.500,00	6.500,00	2.150,00
PG362A	Auszahlungen Jugendarbeit	-18.450,00	-18.950,00	-8.933,33
PG365E	Einzahlungen Tageseinrichtungen für Kinder	530.000,00	540.000,00	496.512,85
PG365A	Auszahlungen Tageseinrichtungen für Kinder	-2.382.070,00	-2.401.365,00	-1.852.699,81
PG366E	Einzahlungen Einrichtungen der Jugendarbeit	20.000,00	25.380,00	
PG366A	Auszahlungen Einrichtungen der Jugendarbeit	-31.500,00	-34.081,76	-24.000,15
PB07	Produktbereich Gesundheitsdienste Saldo	-16.950,00	-20.500,00	-14.414,62
PB07E	davon Einzahlungen			
PB07A	davon Auszahlungen	-16.950,00	-20.500,00	-14.414,62

Haushaltsplan Gemeinde Kiedrich

Produktbereichsplan Einzahlungen und Auszahlungen				
Gemeinde Kiedrich				
Nr.	Bezeichnung	Ansatz 2026	Ansatz 2025	Ergebnis Jahresabschl. 2024
PG414E	Einzahlungen Maßnahmen der Gesundheitspflege			
PG414A	Auszahlungen Maßnahmen der Gesundheitspflege	-16.950,00	-20.500,00	-14.414,62
PB08	Produktbereich Sportförderung Saldo	-31.375,00	-23.735,00	661.826,96
PB08E	davon Einzahlungen			800.006,00
PB08A	davon Auszahlungen	-31.375,00	-23.735,00	-138.179,04
PG421E	Einzahlungen Förderung des Sports			
PG421A	Auszahlungen Förderung des Sports	-6.595,00	-6.735,00	-6.130,65
PG424E	Einzahlungen Sportstätten und Bäder			800.006,00
PG424A	Auszahlungen Sportstätten und Bäder	-24.780,00	-17.000,00	-132.048,39
PB10	Produktbereich Bauen und Wohnen Saldo	-186.710,00	-157.415,00	-148.061,34
PB10E	davon Einzahlungen	56.900,00	52.000,00	6.386,94
PB10A	davon Auszahlungen	-243.610,00	-209.415,00	-154.448,28
PG521E	Einzahlungen Bau- und Grundstücksordnung	56.900,00	52.000,00	6.386,94
PG521A	Auszahlungen Bau- und Grundstücksordnung	-238.435,00	-204.335,00	-152.580,03
PG523E	Einzahlungen Denkmalschutz und -pflege			
PG523A	Auszahlungen Denkmalschutz und -pflege	-5.175,00	-5.080,00	-1.868,25
PB11	Produktbereich Ver- und Entsorgung Saldo	-610.189,69	-22.440,13	73.581,49
PB11E	davon Einzahlungen	1.558.160,00	1.596.910,00	1.463.725,22
PB11A	davon Auszahlungen	-2.168.349,69	-1.619.350,13	-1.390.143,73
PG531E	Einzahlungen Elektrizitätsversorgung	98.000,00	98.000,00	86.013,89
PG531A	Auszahlungen Elektrizitätsversorgung			
PG532E	Einzahlungen Gasversorgung	7.400,00	7.400,00	7.272,96
PG532A	Auszahlungen Gasversorgung			
PG533E	Einzahlungen Wasserversorgung	419.150,00	468.000,00	450.987,89
PG533A	Auszahlungen Wasserversorgung	-771.115,00	-602.625,13	-473.883,89
PG537E	Einzahlungen Abfallwirtschaft	295.000,00	280.000,00	322.812,49
PG537A	Auszahlungen Abfallwirtschaft	-332.845,00	-333.630,00	-340.718,96
PG538E	Einzahlungen Abwasserbeseitigung	738.610,00	743.510,00	596.637,99
PG538A	Auszahlungen Abwasserbeseitigung	-1.064.389,69	-683.095,00	-575.540,88
PB12	Produktbereich Verkehrsflächen und -anlagen, ÖPNV Saldo	-479.366,06	-394.967,57	25.652,77
PB12E	davon Einzahlungen	389.000,00	315.000,00	241.410,81
PB12A	davon Auszahlungen	-868.366,06	-709.967,57	-215.758,04
PG541E	Einzahlungen Gemeindestraßen			207.136,34
PG541A	Auszahlungen Gemeindestraßen	-507.606,41	-255.452,11	-136.413,73
PG545E	Einzahlungen Straßenreinigung			
PG545A	Auszahlungen Straßenreinigung	-171.500,00	-153.720,00	-50.853,49
PG546E	Einzahlungen Parkeinrichtungen			21.925,25
PG546A	Auszahlungen Parkeinrichtungen	-7.800,00	-4.300,00	-2.130,40
PG547E	Einzahlungen ÖPNV	389.000,00	315.000,00	12.349,22
PG547A	Auszahlungen ÖPNV	-181.459,65	-296.495,46	-26.360,42
PB13	Produktbereich Natur- und Landschaftspflege Saldo	-117.972,00	-22.675,00	-168.445,08
PB13E	davon Einzahlungen	460.635,00	549.820,00	473.589,94
PB13A	davon Auszahlungen	-578.607,00	-572.495,00	-642.035,02
PG551E	Einzahlungen Öffentliches Grün / Landschaftsbau	20.000,00		
PG551A	Auszahlungen Öffentliches Grün / Landschaftsbau	-107.765,00	-76.775,00	-64.955,60
PG552E	Einzahlungen Öffentliches Gewässer / Wasserbauliche Anlagen		126.000,00	
PG552A	Auszahlungen Öffentliches Gewässer / Wasserbauliche Anlagen	-24.075,00	-72.760,00	-23.528,73

Haushaltsplan Gemeinde Kiedrich

Produktbereichsplan Einzahlungen und Auszahlungen				
Gemeinde Kiedrich				
Nr.	Bezeichnung	Ansatz 2026	Ansatz 2025	Ergebnis Jahresabschl. 2024
PG553E	Einzahlungen Friedhofs- und Bestattungswesen	72.150,00	72.150,00	29.369,50
PG553A	Auszahlungen Friedhofs- und Bestattungswesen	-119.270,00	-104.565,00	-113.062,77
PG554E	Einzahlungen Naturschutz und Landschaftspflege			2.800,00
PG554A	Auszahlungen Naturschutz und Landschaftspflege	-23.475,00	-15.080,00	-15.929,40
PG555E	Einzahlungen Land- und Forstwirtschaft	368.485,00	351.670,00	441.420,44
PG555A	Auszahlungen Land- und Forstwirtschaft	-304.022,00	-303.315,00	-424.558,52
PB15	Produktbereich Wirtschaft und Tourismus Saldo	-230.370,00	-233.280,00	-201.981,78
PB15E	davon Einzahlungen	125.000,00	60.400,00	83.056,71
PB15A	davon Auszahlungen	-355.370,00	-293.680,00	-285.038,49
PG571E	Einzahlungen Wirtschaftsförderung	40.000,00	16.250,00	1.750,84
PG571A	Auszahlungen Wirtschaftsförderung	-95.700,00	-83.875,00	-53.993,77
PG573E	Einzahlungen Allgemeine Einrichtungen und Unternehmen	41.700,00	24.150,00	35.420,33
PG573A	Auszahlungen Allgemeine Einrichtungen und Unternehmen	-144.040,00	-105.720,00	-137.093,04
PG575E	Einzahlungen Tourismus	43.300,00	20.000,00	45.885,54
PG575A	Auszahlungen Tourismus	-115.630,00	-104.085,00	-93.951,68
PB16	Produktbereich Allgemeine Finanzwirtschaft Saldo	4.332.664,00	3.869.844,00	3.831.297,35
PB16E	davon Einzahlungen	8.721.399,00	8.456.722,00	8.111.845,12
PB16A	davon Auszahlungen	-4.388.735,00	-4.586.878,00	-4.280.547,77
PG611E	Einzahlungen Steuern, allgemeine Zuweisungen, allgemeine Umlagen	7.529.155,00	8.361.180,00	7.951.227,18
PG611A	Auszahlungen Steuern, allgemeine Zuweisungen, allgemeine Umlagen	-4.147.665,00	-4.114.538,00	-3.800.071,08
PG612E	Einzahlungen Sonstige allgemeine Finanzwirtschaft	1.192.244,00	95.542,00	160.617,94
PG612A	Auszahlungen Sonstige allgemeine Finanzwirtschaft	-241.070,00	-472.340,00	-480.476,69
PG613E	Einzahlungen Abwicklung der Vorjahre			
PG613A	Auszahlungen Abwicklung der Vorjahre			
SU	Gesamtsumme Produktbereiche	-1.061.403,33	-1.411.444,29	1.053.284,40

Stellenplan 2026

Stellenplan Teil B: Arbeitnehmer

Teil- haushalt	Bezeichnung	Entgeltgruppen nach dem Tarifvertrag für den öffentlichen Dienst														Arbeitnehmer zusammen 2026	Zahl der Stellen nach dem Stellenplan 2025	Zahl der am 30. Juni 2024 tatsächlich besetzten Stellen	Vermerke, Erläuterungen
		12	11	10	9c	9b	9a	8	7	6	5	4	3	2	1				
01	Innere Verwaltung						0,750									0,750	0,750	0,750	Stelle EG 9a mit Teilzeit mit 30 Std. Stelle EG 1 mit Teilzeit mit 15 Std. Stelle EG 9a mit Teilzeit mit 25 Std.
					0,750		0,750									0,750	0,750	0,750	
							0,150									0,150	0,150	0,150	
							0,650								1,000	1,000	1,000	1,000	
				0,400												0,650	0,650	0,650	
																0,400	0,400	0,400	
																0,000	0,000	0,000	
																0,050	0,050	0,050	
																0,097	0,097	0,097	
																0,100	0,100	0,100	
02	Sicherheit und Ordnung				0,600										0,600	0,600	0,600	ab 2026 Stelle EG 9c, Teilzeit mit 35 Std.	
					0,900										0,900	0,900	0,900		
				0,000											0,000	0,000	0,000		
							1,000								1,000	1,000	1,000		
05	Soziale Leistungen				0,100										0,100	0,100	0,100	Stelle EG 9c, Teilzeit mit 35 Std.	
					0,100										0,100	0,100	0,100		
							0,050								0,050	0,050	0,050		
							0,050								0,050	0,050	0,050		
				0,000											0,000	0,000	0,000		
					0,000										0,000	0,000	0,000		
06	Kinder-, Jugend- und Familienhilfe		0,050												0,050	0,050	0,050	Stelle EG 1, Teilzeit mit 12,5 Std.	
					0,000										0,000	0,000	0,000		
															1,000	1,000	1,000		
															0,100	0,100	0,100		
															0,100	0,100	0,100		
															0,048	0,048	0,048		
08	Sportförderung		0,050												0,050	0,050	0,050	ab 2026	
															0,000	0,000	0,000		
															0,000	0,000	0,000		
10	Bauen und Wohnen		0,300												0,300	0,300	0,300	Stelle EG 9a mit Teilzeit mit 30 Std.	
															0,000	0,000	0,000		
							0,550								0,550	0,550	0,550		

Teil- haushalt	Bezeichnung	Entgeltgruppen nach dem Tarifvertrag für den öffentlichen Dienst														Arbeitnehmer zusammen 2026	Zahl der Stellen nach dem Stellenplan 2025	Zahl der am 30. Juni 2024 tatsächlich besetzten Stellen	Vermerke, Erläuterungen											
		12	11	10	9c	9b	9a	8	7	6	5	4	3	2	1															
11	Ver- und Entsorgung		0,400	0,400		1,000	0,350 0,300			0,100 0,050 0,052 0,100						0,400 0,400 0,350 0,300 1,000 0,100 0,050 0,052 0,100	0,400 0,400 0,350 0,300 1,000 0,100 0,050 0,052 0,100	0,400 0,400 0,350 0,300 1,000 0,100 0,050 0,052 0,100	Stelle EG 9a mit Teilzeit mit 25 Std. Stelle EG 9a mit Teilzeit mit 30 Std. Stelle Wassermeister											
		12	Verkehrsflächen und -anlagen, ÖPNV		0,100	0,200					0,400 0,100 0,185 0,150						0,100 0,200 0,400 0,100 0,185 0,150	0,100 0,200 0,400 0,100 0,185 0,150		0,100 0,200 0,400 0,100 0,185 0,150	Stelle EG 9a mit Teilzeit mit 30 Std.									
				13	Natur- und Land- schaftspflege		0,100	0,000			0,000									0,000 0,100 0,000 0,350 0,650 0,470 0,400		0,000 0,100 0,000 0,350 0,650 0,470 0,400	0,000 0,100 0,000 0,350 0,650 0,470 0,400	Stelle EG 9a mit Teilzeit mit 30 Std.						
						15	Wirtschaft und Tourismus				0,200	0,200			0,050 0,050 0,148 0,050								0,200 0,200 0,200 0,050 0,050 0,148 0,050		0,200 0,200 0,200 0,050 0,050 0,148 0,050	0,200 0,200 0,200 0,050 0,050 0,148 0,050				
								Stellenplan 2026		1,000	1,000	4,000	1,000	5,000	0,000	0,000	4,000								2,000	18,000				
								Stellenplan 2025		1,000	1,000	3,000	1,000	4,000	1,000	0,000	4,000								2,000		17,000			
								Zahl der am 30.06.2024 besetzten Stellen		1,000	1,000	2,000	1,000	5,000	1,000	0,000	4,000								2,000		17,000			

Stellenplan
Teil C: Zusammenstellung

Teilhaushalt	Bezeichnung	Zahl der Stellen 2026			Zahl der Stellen 2025			Zahl der tatsächlich besetzten Stellen am 30. Juni 2024			Erläuterungen
		Beamte	Arbeitnehmer	Zusammen	Beamte	Arbeitnehmer	Zusammen	Beamte	Arbeitnehmer	Zusammen	
01	Innere Verwaltung	0,00	#WERT!	#WERT!	0,00	#WERT!	#WERT!	0,00	19,000	19,000	
02	Sicherheit und Ordnung	0,00	0,000	0,000	0,00	0,000	0,000	0,00	0,000	0,000	
05	Soziale Leistungen	0,00	0,000	0,000	0,00	0,000	0,000	0,00	0,000	0,000	
06	Kinder-, Jugend- und Familienhilfe	0,00	0,000	0,000	0,00	0,000	0,000	0,00	0,000	0,000	
08	Sportförderung	0,00	0,000	0,000	0,00	0,000	0,000	0,00	0,000	0,000	
10	Bauen und Wohnen	0,00	0,000	0,000	0,00	0,000	0,000	0,00	0,000	0,000	
11	Ver- und Entsorgung	0,00	0,000	0,000	0,00	0,000	0,000	0,00	0,000	0,000	
12	Verkehrsflächen und -anlagen, ÖPNV	0,00	0,000	0,000	0,00	0,000	0,000	0,00	0,000	0,000	
13	Natur- und Landschaftspflege	0,00	0,000	0,000	0,00	0,000	0,000	0,00	0,000	0,000	
15	Wirtschaft und Tourismus	0,00	0,000	0,000	0,00	0,000	0,000	0,00	0,000	0,000	
16	Allgemeine Finanzwirtschaft	0,00	0,000	0,000	0,00	0,000	0,000	0,00	0,000	0,000	
Insgesamt		0,00	#WERT!	#WERT!	0,00	#WERT!	#WERT!	0,00	19,000	19,000	

**Übersichten über den
voraussichtlichen Stand der
Verbindlichkeiten, der
Rückstellungen und Rücklagen
2026**

**Übersicht
über den voraussichtlichen Stand der Verbindlichkeiten
- 1 000 EUR -**

Art	Stand zu Beginn des Vorjahres 2025	Voraussichtlicher Stand zu Beginn des Haus- haltsjahres 2026	Voraussichtlicher Stand zum Ende des Haus- haltsjahres 2026..
1	2	3	4
1. Verbindlichkeiten aus Anleihen			
2. Verbindlichkeiten aus Krediten zur Finanzierung von Investitionen und Investitionsförderungsmaßnahmen			
2.1 Bund, LAF, ERP-Sondervermögen			
2.2 Land			
2.3 Gemeinden und Gemeindeverbänden			
2.4 Zweckverbänden und dgl.			
2.5 Sonstiger öffentlicher Bereich	440	390	340
2.6 Kreditmarkt	2.457	2.192	2.965
2.7 Verbundene Unternehmen, Beteiligungen, Sondervermögen			
Summe	2.897	2.582	2.261
3. Verbindlichkeiten aus Liquiditätskrediten und gegenüber dem Sondervermögen Hessenkasse			
3.1 Verbindlichkeiten aus Liquiditätskrediten			
3.2 Verbindlichkeiten gegenüber dem Sondervermögen Hessenkasse			
Summe			
4. Verbindlichkeiten aus Vorgängen, die Kreditaufnahmen wirtschaftlich gleichkommen			
4.1 Leasing	0,012	0,023	0,014
4.2 Sonstige			
Summe	0,012	0,023	0,014
Nachrichtlich			
5. Verbindlichkeiten der Sondervermögen mit Sonderrechnung			
5.1 Aus Krediten			
5.2 Aus Vorgängen, die Kreditaufnahmen wirtschaftlich gleichkommen			
6. Vorübergehende Inanspruchnahme von flüssigen Mitteln aus Sonderrücklagen für andere Zwecke			
7. Anteilige Schulden im Rahmen von Mitgliedschaften in Zweckverbänden¹			
8. Anteilige Schulden im Rahmen der Beteiligung an wirtschaftlichen Unternehmen²			
9. Langfristige Mietverträge und Verpflichtungen aus ÖPP-Verträgen			

Unter Ziffer 4.1 werden die Leasingaufwendungen für die im abgefragten Zeitraum genutzten Dienstfahrzeuge dargestellt

¹ Der den Mitgliedsanteilen der Gemeinde an Zweckverbänden entsprechende Anteil an den Gesamtschulden der Verbände.

² Der den Gesellschaftsanteilen der Gemeinde an Unternehmen entsprechende Anteil an den Gesamtschulden der Unternehmen.

**Übersicht
über den voraussichtlichen Stand der Rücklagen und Rückstellungen
- 1 000 EUR -**

Art	Stand zu Beginn des Vorjahres 2025	Voraussicht- licher Stand zu Beginn des Haushalts- jahres 2026	Voraussicht- licher Stand zum Ende des Haushalts- jahres 2026
1	2	3	4
1. Rücklagen und Sonderrücklagen			
1.1 Rücklage aus Überschüssen des ordentlichen Ergebnisses	5.449	5.449	5.449
1.2 Rücklage aus Überschüssen des außerordentlichen Ergebnisses	10.026	8.980	7.619
1.3 Sonderrücklagen	70	70	70
1.4 Stiftungskapital			
...			
Summe der Rücklagen	15.545	14.499	13.138
2. Rückstellungen			
2.1 Rückstellungen für Pensionsverpflichtungen auf Grund von beamtenrechtlichen oder vertraglichen Ansprüchen (davon durch Mittel der Versorgungsrücklage nach dem Hessischen Versorgungsrücklagengesetz vom 12. September 2018 [GVBl. S. 577] gedeckt)	3.248 (157)	3.231 (167)	3.292 (177)
2.2 Rückstellungen aus Beihilfeverpflichtungen gegenüber Versorgungsempfängerinnen und Versorgungsempfängern, Beamtinnen und Beamten und Arbeitnehmerinnen und Arbeitnehmern	580	599	605
2.3 Rückstellungen aus Bezüge- und Entgeltzahlungen für Zeiten der Freistellung von der Arbeit im Rahmen von Altersteilzeitarbeit und ähnlichen Maßnahmen	55	50	45
2.4 Rückstellungen für im Haushaltsjahr unterlassene Aufwendungen für Instandhaltung, die im folgenden Haushaltsjahr nachgeholt werden sollen			
2.5 Rückstellungen für die Reaktivierung und Nachsorge von Abfalldeponien			
2.6 Rückstellungen für die Sanierung von Altlasten			
2.7 Rückstellungen für unbestimmte Aufwendungen für Umlagen nach dem Hessischen Finanzausgleichsgesetz und für ungewisse Verbindlichkeiten im Rahmen von Steuerschuldverhältnissen	522	450	500
2.8 Rückstellungen für drohende Verpflichtungen aus Bürgschaften, Gewährleistungen und anhängigen Gerichtsverfahren			
2.9 Rückstellungen für drohende Verluste aus schwebenden Geschäften			
2.10 Sonstige Rückstellungen	84	76	80
...			
Summe der Rückstellungen	4.489	4.406	4.4.522

Erläuterungen:

Ziffer 1.1 und 1.2

Auf Basis des Abschlusses zum 31.12.2024 und Hochrechnungen 2025 bzw. Planungen 2026

Ziffer 1.3

Enthält die Summe der Waldrücklage zum Stand der Jahresrechnung 2024, eine Veränderung in der Höhe ist nicht geplant

Ziffer 2.1 und 2.2

Angabe auf Basis der Jahresrechnung zum 31.12.2024 und Prognose der KDZ Versorgungskasse

Ziffer 2.3 und 2.7 und 2.10

Auf Basis des Jahresabschlusses 2024 und Hochrechnungen 2025

Mittel für Fraktionen 2026

-entfällt-

Finanzstatusbericht 2026

Finanzstatusbericht zur Beurteilung der finanziellen Leistungsfähigkeit

		Schlüsselnummer:	
Regierungsbezirk:	Darmstadt	Schlüsselnummer:	439009
Gemeinde:	Kiedrich	Kreisfreie Stadt	
Landkreis:	Rheingau-Taunus	Haushaltsjahr	2026
Einwohnerzahl am:			
31.12.2024	3.873		
31.12.2023	4.136		
		Haushaltsjahr	Jahresabschluss
		2026	2024
		-€-	-€-
Ergebnishaushalt			
ordentliches Ergebnis			
Erträge	10.949.534,00	11.691.942,57	
Aufwendungen	12.132.042,00	11.244.713,52	
Saldo	-1.182.508,00	447.229,05	
außerordentliches Ergebnis			
Erträge		750,24	
Aufwendungen		61.859,73	
Saldo		-61.109,49	
Überschuss (+)/ Fehlbedarf (-)	-1.182.508,00	386.119,56	
Finanzhaushalt			
Laufende Verwaltungstätigkeit			
Einzahlungen aus laufender Verwaltungstätigkeit	+ 10.509.294,00	10.734.072,65	
Auszahlungen aus laufender Verwaltungstätigkeit	- 11.150.182,00	10.066.237,31	
Saldo	-640.888,00	667.835,34	
Investitionstätigkeit			
Einzahlungen aus Investitionstätigkeit	+ 487.500,00	+ 1.067.035,32	
Auszahlungen aus Investitionstätigkeit	- 1.680.600,33	- 356.227,81	
Saldo	-1.193.100,33	710.807,51	
Finanzierungstätigkeit			
Einzahlungen aus Finanzierungstätigkeit	+ 1.100.000,00	+ 297.328,42	
Auszahlungen aus Finanzierungstätigkeit	- 327.515,00	- 297.328,42	
Saldo	772.485,00	-297.328,42	
Finanzmittelüberschuss (+)/ -fehlbedarf (-)	-1.061.503,33	1.081.314,43	
Bestand an Zahlungsmitteln am Ende des Haushaltsjahres	2.332.229,70	4.805.277,32	
		Haushaltsjahr	
		2026	
		-€-	
Nachrichtlich			
Rechnersiche Neuverschuldung			
Kernhaushalt	772.485,00		
Eigenbetriebe und Anstalten des öffentlichen Rechts	0,00		
Insgesamt	772.485,00		

Im Finanzstatusbericht sind Eintragungen nur in den blau unterlegten Feldern vorzunehmen.

Einige Feldinhalte werden erst vollständig angezeigt, wenn im Deckblatt eine Eintragung im Feld „Haushaltsjahr“ erfolgte.

Soweit in den Feldern betragsmäßige Angaben erforderlich sind, sind diese im gesamten Finanzstatusbericht in € vorzunehmen.

Die betragsmäßigen Eingaben sind im Finanzstatusbericht grundsätzlich nur mit positivem Vorzeichen vorzunehmen, soweit nicht aufgrund eines negativen Planwertes bzw. Rechnungsergebnisses ausnahmsweise ein negatives Vorzeichen erforderlich ist.

In Haushaltsjahren mit Nachträgen sind Planwerte auf Basis des Nachtragsplanes anzugeben

Angaben zur Beurteilung der dauernden finanziellen Leistungsfähigkeit für 2026

	- € -	Erläuterungen
1. Geplantes ordentliches Ergebnis für 2026	-1.182.508,00	Das ordentliche Ergebnis wird automatisch aus dem Blatt "Ergebnishaushalt" übernommen.
Bei einem geplanten Fehlbetrag im ordentlichen Ergebnis bitte nebenstehend auswählen, ob ein Ausgleich des Defizits durch die Inanspruchnahme der ordentlichen Rücklage nach § 92 Abs. 5 Nr. 1 HGO beim Jahresabschluss geplant ist.	ja	
2. Bestand Rücklage aus Überschüssen des ordentlichen Ergebnisses zum 31.12.2025	4.089.705,32	Es ist der (ggf. voraussichtliche) Bestand der Rücklage aus Überschüssen des ordentlichen Ergebnisses zum Ende des Haushaltsvorjahres anzugeben.
3. Ordentliche Fehlbeträge aus Vorjahren (Bilanzwert der letzten aufgestellten Bilanz)	0,00	Es ist der in der letzten aufgestellten Bilanz ausgewiesene Fehlbetrag aus Vorjahren (§ 49 Abs. 4 Nr. 1.3.1.1 GemHVO) mit positivem Vorzeichen anzugeben.
4. Bestand der Liquiditätsreserve		
4.1 Mindestbetrag der nach § 106 Abs. 1 S. 2 HGO vorzuhaltenden Liquiditätsreserve für 2026	202.691,01	Es ist für das Haushaltsjahr der nach § 106 Abs. 1 S. 2 HGO zur Sicherstellung der Zahlungsfähigkeit vorzuhaltende Mindestbetrag von 2 v.H. der Summe der Auszahlungen aus laufender Verwaltungstätigkeit nach dem Durchschnitt der drei dem Haushaltsjahr vorangehenden Jahre anzugeben.
4.2 Höhe der tatsächlich vorgehaltenen Liquiditätsreserve am 1.1.2026	202.691,01	Es ist für das Haushaltsjahr die Höhe der tatsächlich vorhandenen Liquiditätsreserve anzugeben.
5. Angaben zur letzten aufgestellten Vermögensrechnung		
5.1 Haushaltsjahr der letzten aufgestellten Vermögensrechnung	2024	Es ist das Haushaltsjahr der letzten aufgestellten Vermögensrechnung anzugeben.
5.2 Bestand an Eigenkapital	26.100.993,54	Es ist die Höhe des Eigenkapitals (§ 49 Abs. 4 Nr. 1 GemHVO) aus der letzten aufgestellten Vermögensrechnung anzugeben.
6. Höhe der Verbindlichkeiten aus Liquiditätskrediten (Kernverwaltung und Sondervermögen) zum 31.12.2025	0,00	Die Höhe der Verbindlichkeiten aus Liquiditätskrediten wird automatisch aus dem Blatt "Verbindlichkeiten" übernommen.
7. Höhe der Verbindlichkeiten gegenüber dem Sondervermögen Hessenkasse	0,00	Die Höhe der Verbindlichkeiten wird automatisch aus dem Blatt "Verbindlichkeiten" übernommen.
8. Geplante zu erwirtschaftende Differenz aus Zahlungsmittelfluss aus laufender Verwaltungstätigkeit und ordentlicher Tilgung sowie der Zahlungen an das Sondervermögen Hessenkasse	-968.403,00	Diese Angabe wird rechnerisch aus dem Zahlungsmittelfluss aus laufender Verwaltungstätigkeit abzüglich der ordentlichen Tilgung sowie der Zahlungen an das Sondervermögen Hessenkasse und zuzüglich der zweckgebundenen Einzahlungen für die ordentliche Tilgung sowie der Zahlungen an das Sondervermögen Hessenkasse ermittelt.
8.1 Zahlungsmittelfluss aus laufender Verwaltungstätigkeit für 2026	-640.888,00	Der Zahlungsmittelfluss aus laufender Verwaltungstätigkeit wird automatisch aus dem Blatt "Finanzhaushalt" übernommen.
8.2 Ordentliche Tilgung für 2026	327.515,00	Die Höhe der ordentlichen Tilgung wird automatisch aus dem Blatt "Finanzhaushalt" übernommen.
8.3 Zahlungen an das Sondervermögen Hessenkasse für 2026	0,00	Die Höhe der Zahlungen an das Sondervermögen Hessenkasse wird automatisch aus dem Blatt "Finanzhaushalt" übernommen.
8.4 Zweckgebundene Einzahlungen für die ordentliche Tilgung von Investitionskrediten für 2026	0,00	Der Betrag wird automatisch aus dem Blatt "Finanzhaushalt - 4.2 " übernommen.
8.5 Zweckgebundene Einzahlungen für Auszahlungen an das Sondervermögen Hessenkasse für 2026	0,00	Der Betrag wird automatisch aus dem Blatt "Finanzhaushalt - 4.3 " übernommen.
Nachrichtlich: Rechnerischer Hebesatz Grundsteuer B zum Erreichen des Ausgleichs im ordentlichen Ergebnis in v.H. für 2026	1.627,53	Diese Angabe wird bei einem geplanten negativen ordentlichen Ergebnis rechnerisch ermittelt.
Fiktive Hebesatzanhebung Grundsteuer B zum Erreichen des Ausgleichs im ordentlichen Ergebnis in v.H. für 2026	977,53	Diese Angabe wird bei einem geplanten negativen ordentlichen Ergebnis rechnerisch ermittelt.
Bestand Rücklage aus Überschüssen des außerordentlichen Ergebnisses zum 31.12.2025	10.026.974,13	Es ist der (ggf. voraussichtliche) Bestand der Rücklage aus Überschüssen des außerordentlichen Ergebnisses zum Ende des Haushaltsvorjahres anzugeben.

Auswertung der Angaben zur Beurteilung der dauernden finanziellen Leistungsfähigkeit

		Indikatorwert
Geplantes ordentliches Ergebnis je Einwohner für 2026	-305,32	0,00
Bestand Rücklage aus Überschüssen des ordentlichen Ergebnisses zum 31.12.2025	4.089.705,32	5,00
Ordentliche Fehlbeträge aus Vorjahren	0,00	5,00
Die Liquiditätsreserve wurde vollständig gebildet		5,00
Bestand an Eigenkapital	26.100.993,54	5,00
Höhe der Kassenkreditverbindlichkeiten (Kernverwaltung und Sondervermögen) zum 31.12.2025	0,00	5,00
Höhe der Verbindlichkeiten gegenüber dem Sondervermögen Hessenkasse	0,00	5,00
Geplante Differenz je Einwohner aus Zahlungsmittelfluss aus laufender Verwaltungstätigkeit und ordentlicher Tilgung sowie der Zahlungen an das Sondervermögen Hessenkasse je Einwohner	-250,04	0,00
Summe und Status		60,00
Vorliegende Auswertung präjudiziert das Haushaltsgenehmigungsverfahren nicht. Die notwendige individuelle Prüfung und Beurteilung der Aufsichtsbehörde wird hierdurch nicht ersetzt.		
Hinweise der Gemeinde zur aktuellen Haushaltslage (optional)		

Angaben zur Beurteilung der dauernden finanziellen Leistungsfähigkeit für 2024

Erläuterungen

	- € -	
1. Ordentliches Ergebnis für 2024	447.229,05	Das ordentliche Ergebnis wird automatisch aus dem Blatt "Ergebnishaushalt" übernommen.
2. Rechnerischer Bestand der Rücklage aus Überschüssen des ordentlichen Ergebnisses vor Ergebnisverwendung zum 31.12.2024	5.449.947,32	Es ist der (ggf. voraussichtliche) Bestand der Rücklage aus Überschüssen des ordentlichen Ergebnisses zum Ende des Haushaltsvorjahres (Abschlussjahr) anzugeben.
3. Ordentliche Fehlbeträge aus Vorjahren (Bilanzwert) zum 31.12.2024	0,00	Es ist der in der aufgestellten Bilanz ausgewiesene Fehlbetrag aus Vorjahren (§ 49 Abs. 4 Nr. 1.3.1.1 GemHVO) mit positivem Vorzeichen anzugeben.
4. Bestand der Liquiditätsreserve		
4.1 Mindestbetrag der nach § 106 Abs. 1 S. 2 HGO vorzuhaltenden Liquiditätsreserve für 2024	172.528,17	Es ist für das Haushaltsvorjahr der nach § 106 Abs. 1 S. 2 HGO zur Sicherstellung der Zahlungsfähigkeit vorzuhaltende Mindestbetrag von 2 v.H. der Summe der Auszahlungen aus laufender Verwaltungstätigkeit nach dem Durchschnitt der drei dem Haushaltsjahr vorangehenden Jahre anzugeben.
4.2 Höhe der tatsächlich vorgehaltenen Liquiditätsreserve am 31.12.2024	172.528,17	Es ist für das Abschlussjahr die Höhe der tatsächlich vorhandenen Liquiditätsreserve anzugeben.
5. Bestand an Eigenkapital am 31.12.2024	26.100.993,51	Es ist die Höhe des Eigenkapitals (§ 49 Abs. 4 Nr. 1 GemHVO) aus der aufgestellten Vermögensrechnung anzugeben.
6. Höhe der Verbindlichkeiten aus Liquiditätskrediten (Kernverwaltung und Sondervermögen) zum 31.12.2024	0,00	Es ist die Höhe der Verbindlichkeiten aus Liquiditätskrediten anzugeben
7. Höhe der Verbindlichkeiten gegenüber dem Sondervermögen Hessenkasse zum 31.12.2024	0,00	Es ist die Höhe der Verbindlichkeiten gegenüber dem Sondervermögen Hessenkasse anzugeben
8. Erwirtschaftete Differenz aus Zahlungsmittelfluss aus laufender Verwaltungstätigkeit und ordentlicher Tilgung sowie der Zahlungen an das Sondervermögen Hessenkasse	370.506,92	Diese Angabe wird rechnerisch aus dem Zahlungsmittelfluss aus laufender Verwaltungstätigkeit abzüglich der ordentlichen Tilgung sowie der Zahlungen an das Sondervermögen Hessenkasse und zuzüglich der zweckgebundenen Einzahlungen für die ordentliche Tilgung sowie der Zahlungen an das Sondervermögen Hessenkasse ermittelt.
8.1 Zahlungsmittelfluss aus laufender Verwaltungstätigkeit für 2024	667.835,34	
8.2 Ordentliche Tilgung für 2024	297.328,42	
8.3 Zahlungen an das Sondervermögen Hessenkasse für 2024	0,00	
8.4 Zweckgebundene Einzahlungen für die ordentliche Tilgung von Investitionskrediten für 2024	0,00	
8.5 Zweckgebundene Einzahlungen für Auszahlungen an das Sondervermögen Hessenkasse für 2024	0,00	
Nachrichtlich: Kash-Wert nach Planung für 2024	60,00	

Auswertung der Angaben zur Beurteilung der dauernden finanziellen Leistungsfähigkeit

		Indikatorwert
Geplantes ordentliches Ergebnis je Einwohner für 2026	115,47	40,00
Bestand Rücklage aus Überschüssen des ordentlichen Ergebnisses zum 31.12.2024	5.449.947,32	5,00
Ordentliche Fehlbeträge aus Vorjahren	0,00	5,00
Die Liquiditätsreserve wurde vollständig gebildet		5,00
Bestand an Eigenkapital	26.100.993,51	5,00
Höhe der Verbindlichkeiten aus Liquiditätskrediten (Kernverwaltung und Sondervermögen) zum 31.12.2024	0,00	5,00
Höhe der Verbindlichkeiten gegenüber dem Sondervermögen Hessenkasse zum 31.12.2024	0,00	5,00
Erwirtschaftete Differenz aus Zahlungsmittelfluss aus laufender Verwaltungstätigkeit und ordentlicher Tilgung sowie der Zahlungen an das Sondervermögen Hessenkasse je Einwohner	95,66	30,00
Summe und Status nach Abschlusswert		● 100,00
Summe und Status nach Planwert		● 60,00

Indikator pro Einwohner	Bewertung ggf. der Entwicklung nach Indikatoren pro Einwohner	Gewichtung der Indikatoren pro Einwohner in %	Status
ordentliches Ergebnis	Überschuss (mehr als + 5 €) = 1	40%	grün (+) ≥ 70% gelb (0) < 70% und > 40% rot (-) ≤ 40%
	jahresbezogener Haushaltsausgleich (im Korridor von - 5 € bis + 5 € oder durch Rücklage) = 0,75		
	defizitär im Korridor (weniger als - 5 € bis - 40 €) = 0,5		
	defizitär im Korridor (weniger als - 40 € bis - 75 €) = 0,25		
defizitär (weniger als -75 €) = 0			
Bestand ordentliche Rücklage	Bestand = 1	5%	
	kein Bestand (≤ 0 €) = 0		
Fehlbeträge aus Vorjahren (Bilanzwert der letzten aufgestellten Bilanz)	kein Bestandswert = 1	5%	
	Ausweis eines Fehlbetragbestands = 0		
Bestand der Liquiditätsreserve	Bestand vollständig gebildet = 1	5%	
	Bestand teilweise gebildet (≥ 50 %) = 0,5		
	Bestand unzureichend oder nicht gebildet (< 50 %) = 0		
Ausweis von Eigenkapital (nach letzter aufgestellter Bilanz)	positiver Eigenkapitalbestand = 1	5%	
	negativer Eigenkapitalbestand (≤ 0 €) = 0		
Verbindlichkeiten aus Liquiditätskrediten (Kommune plus Sondervermögen)	kein Bestand (= 0 €) = 1	5%	
	Bestand (> 0 €) = 0		
Verbindlichkeiten gegenüber dem Sondervermögen Hessenkasse	kein Bestand (= 0 €) = 1	5%	
	Bestand (> 0 €) = 0		
Zahlungsmittelfluss ffd. Verwaltungstätigkeit abzüglich der Tilgung sowie der Zahlungen an das Sondervermögen Hessenkasse	Saldo > 5 € = 1	30%	
	im Korridor von 0 € bis + 5 € = 0,5		
	Saldo < 0 € = 0		
		100%	

Die rot markierten Eintragungen spiegeln die Änderungen ab dem 01.01.2019 wider.

Vomhundertsätze erhobener Umlagen (Landkreis / LWV / Land Hessen)

Jahr	Kreisumlage			Schulumlage		Verbandsumlage LWV		Krankenhausumlage	
2026	33,26	v.H.	0,00	24,08	v.H.		v.H.		v.H.
2025	33,26	v.H.	0,00	24,32	v.H.		v.H.		v.H.
2024	31,76	v.H.	0,00	21,77	v.H.		v.H.		v.H.

Angaben für Gemeinden und Städte

Steuerhebesätze

Jahr	Grundsteuer A		Grundsteuer B		Gewerbsteuer		Vervielfältiger Gewerbsteuerumlage		Solidaritätsumlage		Heimatumlage	
2026	500,00	v.H.	650,00	v.H.	410,00	v.H.	35,00	v.H.		Euro	55.100,00	Euro
2025	500,00	v.H.	650,00	v.H.	410,00	v.H.	35,00	v.H.		Euro	86.000,00	Euro
2024	500,00	v.H.	650,00	v.H.	410,00	v.H.	35,00	v.H.		Euro	112.796,30	Euro

Angaben für Gemeinden und Städte

Nivellierungshebesätze nach FAG

Jahr	Grundsteuer A		Grundsteuer B		Gewerbsteuer	
2026	245,00	v.H.	320,00	v.H.	381,00	v.H.

Angaben zu weiteren Abgaben (ohne Gebühren)

Straßenbeiträge

einmalige Beiträge - erhöhter Gemeindeanteil (abgesenkte Anliegerbeiträge)

Weitere Abgaben, die erhoben werden:

Spielapparatesteuer	Ja	Jagdsteuer	Nein	Hundesteuer	Ja
Zweitwohnungssteuer	Nein	Fischereisteuer	Nein	Gaststättenerlaubnissteuer	Nein
Kurbeitrag	Nein	Pferdesteuer	Nein		
Tourismusbeitrag	Ja	Getränkesteuer	Nein		

Sonstige Abgaben:

Ergebnishaushalt			2024	2025	2026	2027	2028	2029
			Vorläufiges Rechnungsergebnis	Haushaltsplan	Haushaltsplan	Ergebnisplan	Ergebnisplan	Ergebnisplan
Position	Konten	Bezeichnung	- € -					
1	50	Privatrechtliche Leistungsentgelte	538.363,97	557.800,00	508.915,00	508.615,00	508.915,00	508.915,00
2	51	Öffentlich-rechtliche Leistungsentgelte	1.567.139,32	1.498.310,00	1.511.410,00	1.511.410,00	1.511.410,00	1.511.410,00
3	548-549	Kostensatzleistungen und -erstattungen	180.135,36	144.900,00	173.600,00	117.700,00	122.700,00	122.700,00
4	52	Bestandsveränderungen und aktivierte Eigenleistungen	0,00	0,00	0,00	0,00	0,00	0,00
5	55	Steuern und steuerähnliche Erträge einschließlich Erträge aus gesetzlichen Umlagen	6.884.795,85	6.961.905,00	6.253.500,00	6.731.320,00	6.935.430,00	7.131.020,00
6	547	Erträge aus Transferleistungen	223.678,80	224.800,00	234.880,00	241.920,00	250.390,00	257.900,00
7	540-543	Erträge aus Zuweisungen und Zuschüssen für laufende Zwecke und allgemeine Umlagen	1.531.901,26	1.724.927,00	1.611.179,00	1.453.134,00	1.438.134,00	1.423.234,00
8	546	Erträge aus der Auflösung von Sonderposten aus Investitionszuweisungen, -zuschüssen und Investitionsbeiträgen	457.228,61	425.790,00	440.240,00	418.080,00	401.220,00	339.940,00
9	53	Sonstige ordentliche Erträge	238.289,07	178.610,00	173.610,00	173.310,00	173.310,00	173.310,00
10		Summe der ordentlichen Erträge	11.621.532,24	11.717.042,00	10.907.334,00	11.155.489,00	11.341.509,00	11.468.429,00
11	62, 63, 640-643, 647-649, 65	Personalaufwendungen	2.135.204,60	2.514.160,00	2.592.247,00	2.643.806,00	2.717.545,00	2.798.205,00
12	644-646	Versorgungsaufwendungen	230.006,02	407.390,00	347.430,00	347.540,00	357.380,00	367.377,00
13	60,61, 67-69	Aufwendungen für Sach- und Dienstleistungen	1.973.064,50	2.033.600,00	2.214.190,00	1.935.875,00	1.951.435,00	1.936.135,00
14	66	Abschreibungen	1.049.575,59	970.450,00	971.360,00	949.410,00	912.760,00	840.070,00
15	71	Aufwendungen für Zuweisungen und Zuschüsse sowie besondere Finanzaufwendungen	1.651.364,83	2.009.265,00	1.911.690,00	1.887.890,00	1.886.540,00	1.882.590,00
16	73	Steueraufwendungen einschließlich Aufwendungen aus gesetzlichen Umlageverpflichtungen	4.013.928,61	4.148.093,00	4.180.615,00	4.180.615,00	4.180.615,00	4.180.615,00
17	72	Transferaufwendungen	0,00	0,00	0,00	0,00	0,00	0,00
18	70, 74, 76	Sonstige ordentliche Aufwendungen	11.088,22	11.705,00	-212.745,00	-207.745,00	-209.745,00	-210.745,00
19		Summe der ordentlichen Aufwendungen	11.064.232,37	12.094.663,00	12.004.787,00	11.737.391,00	11.796.530,00	11.794.247,00
20		Verwaltungsergebnis	557.299,87	-377.621,00	-1.097.453,00	-581.902,00	-455.021,00	-325.818,00
21	56,57	Finanzerträge	70.410,33	41.480,00	42.200,00	42.200,00	42.200,00	42.200,00
22	77	Zinsen und andere Finanzaufwendungen	180.481,15	141.125,00	127.255,00	219.370,00	294.270,00	201.015,00
23		Finanzergebnis	-110.070,82	-99.645,00	-85.055,00	-177.170,00	-252.070,00	-158.815,00
24		Gesamtbetrag der ordentlichen Erträge	11.691.942,57	11.758.522,00	10.949.534,00	11.197.689,00	11.383.709,00	11.510.629,00
25		Gesamtbetrag der ordentlichen Aufwendungen	11.244.713,52	12.235.788,00	12.132.042,00	11.956.761,00	12.090.800,00	11.995.262,00
26		Ordentliches Ergebnis	447.229,05	-477.266,00	-1.182.508,00	-759.072,00	-707.091,00	-484.633,00
27	59	Außerordentliche Erträge	750,24	0,00	0,00	0,00	0,00	0,00
28	79	Außerordentliche Aufwendungen	61.859,73	0,00	0,00	0,00	0,00	0,00
29		Außerordentliches Ergebnis	-61.109,49	0,00	0,00	0,00	0,00	0,00
30		Jahresergebnis	386.119,56	-477.266,00	-1.182.508,00	-759.072,00	-707.091,00	-484.633,00

Bitte im Blatt Finanzielle Leistungsfähigkeit unter 1 angeben, ob ein Ausgleich des Pfanddefizits durch die ordentliche Rücklage geplant ist.

Nachrichtlich

31	Hochrechnung ordentliches Ergebnis zum 31.12.2025	-1.046.892,00
32	Summe vorgetragene Jahresfehlbeträge/Jahresüberschüsse zum 31.12.2024	0,00

Aufschlüsselung von Erträgen und Aufwendungen			2024	2025	2026	2027	2028	2029
			Vorläufiges Rechnungsergebnis	Haushaltsplan	Haushaltsplan	Ergebnisplan	Ergebnisplan	Ergebnisplan
Position	Konten	Bezeichnung	- € -					
5	55	Steuern und steuerähnliche Erträge einschließlich Erträge aus gesetzlichen Umlagen	6.884.795,85	6.961.905,00	6.253.500,00	6.731.320,00	6.935.430,00	7.131.020,00
davon	5500	Erträge aus Gemeindeanteil an Einkommensteuer (Produktgruppe 1601)	3.649.062,07	3.795.565,00	3.970.700,00	4.159.700,00	4.337.500,00	4.567.700,00
	5504	Erträge aus Gemeindeanteil an Umsatzsteuer (Produktgruppe 1601)	222.560,37	189.900,00	203.740,00	250.600,00	276.910,00	242.300,00
	5551	Erträge aus Grundsteuer A (Produktgruppe 1601)	35.989,62	34.000,00	28.310,00	28.310,00	28.310,00	28.310,00
	5552	Erträge aus Grundsteuer B (Produktgruppe 1601)	717.357,47	914.940,00	786.300,00	1.028.260,00	1.028.260,00	1.028.260,00
	5553	Erträge aus Gewerbesteuer (Produktgruppe 1601)	2.227.592,00	2.000.000,00	1.215.000,00	1.215.000,00	1.215.000,00	1.215.000,00
	5559	andere Steuern insgesamt (Produktgruppe 1601)	21.862,32	22.000,00	21.650,00	21.650,00	21.650,00	21.650,00
	5582	Erträge aus Kreisumlage (Produktgruppe 1601)						
	5583	Erträge aus Schulumlage (Produktgruppe 0313)						
		Sonstige Erträge	10.372,00	5.500,00	27.800,00	27.800,00	27.800,00	27.800,00
7	540-543	Erträge aus Zuweisungen und Zuschüssen für laufende Zwecke und allgemeine Umlagen	1.531.901,26	1.724.927,00	1.611.179,00	1.453.134,00	1.438.134,00	1.423.234,00
davon	540101	Schlüsselzuweisung (Produktgruppe 1601)	1.075.007,00	1.175.975,00	965.530,00	965.530,00	965.530,00	965.530,00
		Sonstige Erträge	456.894,26	548.952,00	645.649,00	487.604,00	472.604,00	457.704,00
16	73	Steueraufwendungen einschließlich Aufwendungen aus gesetzlichen Umlageverpflichtungen	4.013.928,61	4.148.093,00	4.180.615,00	4.180.615,00	4.180.615,00	4.180.615,00
davon	7353	Krankenhausumlage (Produktgruppe 0701)						
	73541	Kreisumlage (Produktgruppe 1601)	2.175.138,56	2.237.950,00	2.316.230,00	2.316.230,00	2.316.230,00	2.316.230,00
	73542	Schulumlage (Produktgruppe 1601)	1.500.803,92	1.641.793,00	1.676.935,00	1.676.935,00	1.676.935,00	1.676.935,00
	73543	LWV-Umlage (Produktgruppe 1601)						
	735490	Solidaritätsumlage	0,00	0,00	0,00	0,00	0,00	0,00
	735490	Weitere Umlagen (z.B. Regionalverband):	43.678,55	43.850,00	43.750,00	43.750,00	43.750,00	43.750,00
	7380	Gewerbsteuerumlage (Produktgruppe 1601)	181.511,28	138.500,00	88.600,00	88.600,00	88.600,00	88.600,00
	735	Umlage starke Heimat Hessen (Produktgruppe 1601)	112.796,30	86.000,00	55.100,00	55.100,00	55.100,00	55.100,00
		Sonstige Aufwendungen	0,00	0,00	0,00	0,00	0,00	0,00
22	77	Zinsen und ähnliche Aufwendungen	180.481,15	141.125,00	127.255,00	219.370,00	294.270,00	201.015,00
		Zinsen für Liquiditätskredite (Produktgruppe 1602)	0,00	0,00	0,00	0,00	0,00	0,00
		Zinsen für Investitionskredite (Produktgruppe 1602)	180.481,15	141.125,00	127.255,00	219.370,00	294.270,00	201.015,00

Zahlungsmittelfluss nach § 3 GemHVO	2024		2025		2026		2027		2028		2029	
	Nr.	Konten	Vorläufiges Rechnungsergebnis	Haushaltsplan	Haushaltsplan	Fpl-Jahr	Fpl-Jahr	Fpl-Jahr	Fpl-Jahr	Fpl-Jahr	Fpl-Jahr	Fpl-Jahr
- € -												
Zahlungsmittelfluss aus laufender Verwaltungstätigkeit (direkte Methode)												
1		Summe der Einzahlungen aus laufender Verwaltungstätigkeit	10.734.072,65	11.332.732,00	10.509.294,00	10.779.609,00	10.982.489,00	11.170.689,00				
2		Summe der Auszahlungen aus laufender Verwaltungstätigkeit	10.066.237,31	11.254.838,00	11.150.182,00	10.996.851,00	11.167.540,00	11.144.692,00				
3		Zahlungsmittelüberschuss / Zahlungsmittelbedarf aus laufender Verwaltungstätigkeit	667.835,34	77.894,00	-640.888,00	-217.242,00	-185.051,00	25.997,00				
Zahlungsmittelfluss aus Investitionstätigkeit (direkte Methode)												
4	820	Einzahlungen aus Investitionszuweisungen und -zuschüssen sowie aus Investitionsbeiträgen	1.066.535,32	539.880,00	487.500,00	225.000,00	300.000,00	0,00				
4.1		Pos. 4: davon aus Schlüsselzuweisungen	0,00	0,00	0,00	0,00	0,00	0,00				
4.2		Pos. 4: davon aus zweckgebundenen Einzahlungen für die ordentliche Tilgung von Investitionskrediten	0,00	0,00	0,00	0,00	0,00	0,00				
4.3		Pos. 4: davon aus zweckgebundenen Einzahlungen für die Auszahlungen an das Sondervermögen Hessenkasse	0,00	0,00	0,00	0,00	0,00	0,00				
5	822	Einzahlungen aus Abgängen von Vermögensgegenständen des Sachanlagevermögens und des immateriellen Anlagevermögens	500,00	0,00	0,00	1.600.000,00	1.600.000,00	0,00				
6	823	Einzahlungen aus Abgängen von Vermögensgegenständen des Finanzanlagevermögens	0,00	0,00	0,00	0,00	0,00	0,00				
		davon Einzahlungen aus der Tilgung von gewährten Krediten	0,00	0,00	0,00	0,00	0,00	0,00				
7		Summe der Einzahlungen aus Investitionstätigkeit	1.067.035,32	539.880,00	487.500,00	1.825.000,00	1.900.000,00					
8	841	Auszahlungen für den Erwerb von Grundstücken und Gebäuden	122.699,23	32.961,97	78.904,40	13.500,00	13.500,00	3.500,00				
9	842	Auszahlungen für Baumaßnahmen	119.366,55	1.094.883,36	1.539.456,35	6.200.000,00	1.200.000,00	142.000,00				
10	840, 843	Auszahlungen für Investitionen in das sonstige Sachanlagevermögen und immaterielle Anlagevermögen	104.029,60	562.052,96	51.239,58	272.000,00	22.000,00	22.000,00				
11	844	Auszahlungen für Investitionen in das Finanzanlagevermögen	10.132,43	19.000,00	11.000,00	11.000,00	11.000,00	11.000,00				
		davon Auszahlungen aus der Gewährung von Krediten	0,00	0,00	0,00	0,00	0,00	0,00				
12		Summe der Auszahlungen aus Investitionstätigkeit	356.227,81	1.708.898,29	1.680.800,33	6.496.500,00	1.246.500,00	178.500,00				
13		Zahlungsmittelüberschuss / Zahlungsmittelbedarf aus Investitionstätigkeit	710.807,51	-1.169.018,29	-1.193.100,33	-4.671.500,00	653.500,00	-178.500,00				
14		Zahlungsmittelüberschuss / Zahlungsmittelbedarf	1.378.642,85	-1.091.124,29	-1.833.988,33	-4.888.742,00	468.449,00	-152.503,00				
Zahlungsmittelfluss aus Finanzierungstätigkeit (direkte Methode)												
15	826	Einzahlungen aus der Aufnahme von Krediten und wirtschaftlich vergleichbaren Vorgängen für Investitionen	0,00	0,00	1.100.000,00	4.500.000,00	0,00	0,00				
		davon Einzahlungen aus der Aufnahme von Umschuldungen	0,00	0,00	0,00	0,00	0,00	0,00				
16	846	Auszahlungen für die Tilgung von Krediten und wirtschaftlich vergleichbaren Vorgängen für Investitionen sowie an das Sondervermögen Hessenkasse	297.328,42	320.420,00	327.515,00	311.929,00	282.735,00	243.355,00				
16.1		Pos. 16: davon Auszahlungen für die ordentliche Tilgung von Krediten	297.328,42	320.420,00	327.515,00	311.929,00	282.735,00	243.355,00				
16.2		Pos. 16: davon Auszahlungen aus der Tilgung von Umschuldungen	0,00	0,00	0,00	0,00	0,00	0,00				
16.3		Pos. 16: davon Auszahlungen an das Sondervermögen Hessenkasse	0,00	0,00	0,00	0,00	0,00	0,00				
17		Zahlungsmittelüberschuss / Zahlungsmittelbedarf aus Finanzierungstätigkeit	-297.328,42	-320.420,00	772.485,00	4.188.071,00	-282.735,00	-243.355,00				
18		Änderung des Zahlungsmittelbestandes zum Ende des Haushaltsjahres	1.081.314,43	-1.411.544,29	-1.061.503,33	-700.671,00	185.714,00	-395.858,00				
19	829	Haushaltsunwirksame Einzahlungen (u.a. fremde Finanzmittel, Rückzahlung von angelegten Kassenmitteln, Aufnahme von Liquiditätskrediten)	125.835,99	0,00	0,00	0,00	0,00	0,00				
		davon Aufnahme von Liquiditätskrediten	0,00	0,00	0,00	0,00	0,00	0,00				
20	849	Haushaltsunwirksame Auszahlungen (u.a. fremde Finanzmittel, Anlegung von Kassenmitteln, Rückzahlung von Liquiditätskrediten)	148.365,34	0,00	0,00	0,00	0,00	0,00				
		davon Rückzahlung von Liquiditätskrediten	0,00	0,00	0,00	0,00	0,00	0,00				
21		Zahlungsmittelüberschuss/Zahlungsmittelbedarf aus haushaltsunwirksamen Zahlungsvorgängen	-22.529,35	0,00	0,00	0,00	0,00	0,00				
22		Bestand an Zahlungsmitteln zu Beginn des Haushaltsjahres	3.746.492,24	4.805.277,32	3.393.733,03	2.332.229,00	1.631.558,00	1.817.272,00				
23		Veränderung des Bestandes an Zahlungsmitteln	1.058.785,08	-1.411.544,29	-1.061.503,33	-700.671,00	185.714,00	-395.858,00				
24		Bestand an Zahlungsmitteln am Ende des Haushaltsjahres	4.805.277,32	3.393.733,03	2.332.229,70	1.631.558,00	1.817.272,00	1.421.414,00				

Verbindlichkeiten aus Krediten, Liquiditätskrediten sowie gegenüber dem Sondervermögen Hessenkasse zu Beginn des Haushaltsjahres 2026

Verbindlichkeiten aus Krediten nach Abschluss des Vorjahres - Kernhaushalt -	2.583.129,59	€	Anzugeben ist der (ggf. voraussichtliche) Gesamtbetrag an Verbindlichkeiten
Verbindlichkeiten aus Liquiditätskrediten nach Abschluss des Vorjahres - Kernhaushalt -	0,00	€	Anzugeben ist der (ggf. voraussichtliche) Gesamtbetrag an Verbindlichkeiten
Verbindlichkeiten aus Krediten nach Abschluss des Vorjahres - Eigenbetriebe und Anstalten des öffentlichen Rechts nach HGO -	0,00	€	Anzugeben ist der (ggf. voraussichtliche) Gesamtbetrag an Verbindlichkeiten
Verbindlichkeiten aus Liquiditätskrediten nach Abschluss des Vorjahres - Eigenbetriebe und Anstalten des öffentlichen Rechts nach HGO -	0,00	€	Anzugeben ist der (ggf. voraussichtliche) Gesamtbetrag an Verbindlichkeiten
Gesamtbetrag aus Krediten und Liquiditätskrediten - Kernhaushalt und Eigenbetriebe und Anstalten des öffentlichen Rechts nach HGO	2.583.129,59		
Verbindlichkeiten gegenüber dem Sondervermögen Hessenkasse nach Abschluss des Vorjahres	0,00	€	Anzugeben ist der Gesamtbetrag der Verbindlichkeiten gegenüber dem Son
Gesamtbetrag aus Krediten, Liquiditätskrediten sowie Verbindlichkeiten gegenüber dem Sondervermögen Hessenkasse - Kernhaushalt und Eigenbetriebe und Anstalten des öffentlichen Rechts nach HGO	2.583.129,59	€	

im Haushaltsjahr 2026 veranschlagte Kreditaufnahmen

im Haushaltsjahr veranschlagte Kreditaufnahmen - Kernhaushalt -	1.100.000,00	€
im Haushaltsjahr veranschlagte Kreditaufnahmen - Eigenbetriebe und Anstalten des öffentlichen Rechts nach HGO -	0,00	€

im Haushaltsjahr 2026 veranschlagte Tilgungen für Kredite sowie Auszahlungen an das Sondervermögen Hessenkasse

Ordentliche Tilgung - Kernhaushalt	327.515,00	€	Die ordentliche Tilgung wird automatisch aus dem Blatt Finanzhaushalt - Pos
Ordentliche Tilgung - Eigenbetriebe und Anstalten des öffentlichen Rechts nach HGO -	0,00	€	
Außerordentliche Tilgung - Kernhaushalt -	0,00	€	
Außerordentliche Tilgung - Eigenbetriebe und Anstalten des öffentlichen Rechts nach HGO -	0,00	€	
Auszahlungen an das Sondervermögen Hessenkasse		€	Die Zahlungen an das Sondervermögen Hessenkasse werden automatisch € Pos. 16.3 - übernommen.

Verbindlichkeiten aus Krediten, Liquiditätskrediten sowie gegenüber dem Sondervermögen Hessenkasse am Ende des Haushaltsjahres 2026

Voraussichtlicher Stand der Kredite am Ende des Haushaltsjahres - Kernverwaltung -	3.355.614,59	€
Voraussichtlicher Stand der Kredite am Ende des Haushaltsjahres - Eigenbetriebe und Anstalten des öffentlichen Rechts nach HGO	0,00	€
Voraussichtlicher Stand der Kredite am Ende des Haushaltsjahres - Kernverwaltung und Eigenbetriebe und Anstalten des öffentlichen Rechts nach HGO -	3.355.614,59	€
Höchstbetrag der Liquiditätskredite Kernhaushalt laut Haushaltssatzung	0,00	€
Höchstbetrag der Liquiditätskredite der Eigenbetriebe und Anstalten des öffentlichen Rechts	0,00	€
Voraussichtlicher Stand der Liquiditätskredite zum Ende des Haushaltsjahres - Kernverwaltung -	0,00	€
Voraussichtlicher Stand der Liquiditätskredite zum Ende des Haushaltsjahres - Eigenbetriebe und Anstalten des öffentlichen Rechts nach HGO -	0,00	€
Voraussichtlicher Stand der Liquiditätskredite zum Ende des Haushaltsjahres - Kernverwaltung und Eigenbetriebe und Anstalten des öffentlichen Rechts nach HGO -	0,00	€
Voraussichtlicher Stand der Verbindlichkeiten gegenüber dem Sondervermögen Hessenkasse zum Ende des Haushaltsjahres	0,00	€
Voraussichtlicher Zahlungsmittelbestand am Ende des Haushaltsjahres 2026	2.332.229,70	€

Produktbereichsplan gemäß Muster 12 zu § 4 Abs. 2 GemHVO

PBNr. Produktbereich/Produktgruppe		Haushaltsjahr							
		2026							
		Status:	Haushaltsplan						
		ordentliche Erträge				ordentliche Aufwendungen			
		absolut vor ILV	pro Einwohner	absolut nach ILV	pro Einwohner	absolut vor ILV	pro Einwohner	absolut nach ILV	pro Einwohner
1	Innere Verwaltung	44.840,00 €	11,58 €	71.350,00 €	18,42 €	1.259.945,00 €	325,32 €	1.259.945,00 €	325,32 €
2	Sicherheit und Ordnung	132.270,00 €	34,15 €	132.270,00 €	34,15 €	646.215,00 €	166,85 €	662.315,00 €	171,01 €
3	Schulträgeraufgaben	0,00 €	0,00 €	0,00 €	0,00 €	0,00 €	0,00 €	0,00 €	0,00 €
4	Kultur und Wissenschaft	0,00 €	0,00 €	0,00 €	0,00 €	9.250,00 €	2,39 €	9.250,00 €	2,39 €
5	Soziale Leistungen	0,00 €	0,00 €	0,00 €	0,00 €	42.745,00 €	11,04 €	42.745,00 €	11,04 €
6	Kinder-, Jugend- und Familienhilfe	547.830,00 €	141,45 €	547.830,00 €	141,45 €	2.443.790,00 €	630,98 €	2.471.080,00 €	638,03 €
7	Gesundheitsdienste	190,00 €	0,05 €	190,00 €	0,05 €	17.180,00 €	4,44 €	17.180,00 €	4,44 €
8	Sportförderung	44.720,00 €	11,55 €	44.720,00 €	11,55 €	200.395,00 €	51,74 €	200.395,00 €	51,74 €
9	Räumliche Planung und Entwicklung, Geoinformationen	0,00 €	0,00 €	0,00 €	0,00 €	0,00 €	0,00 €	0,00 €	0,00 €
10	Bauen und Wohnen	60.950,00 €	15,74 €	60.950,00 €	15,74 €	251.470,00 €	64,93 €	251.470,00 €	64,93 €
11	Ver- und Entsorgung	1.701.210,00 €	439,25 €	1.717.310,00 €	443,41 €	1.565.430,00 €	404,19 €	1.792.920,00 €	462,93 €
12	Verkehrsflächen und -anlagen, ÖPNV	212.620,00 €	54,90 €	212.620,00 €	54,90 €	642.405,00 €	165,87 €	642.405,00 €	165,87 €
13	Natur- und Landschaftspflege	476.175,00 €	122,95 €	499.175,00 €	128,89 €	611.907,00 €	157,99 €	636.277,00 €	164,29 €
14	Umweltschutz	0,00 €	0,00 €	0,00 €	0,00 €	0,00 €	0,00 €	0,00 €	0,00 €
15	Wirtschaft und Tourismus	107.330,00 €	27,71 €	107.330,00 €	27,71 €	380.590,00 €	98,27 €	380.590,00 €	98,27 €
16	Allgemeine Finanzwirtschaft	7.621.399,00 €	1.967,83 €	7.851.039,00 €	2.027,12 €	4.060.720,00 €	1.048,47 €	4.060.720,00 €	1.048,47 €
Gesamtsumme		10.949.534,00 €	2.827,15 €	11.244.784,00 €	2.903,38 €	12.132.042,00 €	3.132,47 €	12.427.292,00 €	3.208,70 €

Anmerkungen:

Bei den ordentlichen Erträgen und ordentlichen Aufwendungen sind die Finanzerträge bzw. Zinsen und anderen Finanzaufwendungen zu berücksichtigen.

Für die ordentlichen Erträge und ordentlichen Aufwendungen sind jeweils die absoluten Beträge vor internen Leistungsverrechnungen (Spalten "absolut vor ILV") und nach internen Leistungsverrechnungen (Spalten "absolut nach ILV") anzugeben.

Bei den Eingaben im Feld "Status" ist Folgendes zu beachten: Wenn es sich um reine Planzahlen handelt, ist der Status auf Haushaltsansatz zu setzen.

Wenn Ist-Daten zum 31.12. des Haushaltsjahres vorliegen, ist der Status "Ist 31.12." zu wählen. Diese Auswahl ist auch dann vorzunehmen,

wenn die Jahresabschlussbuchungen noch nicht vorliegen.

Der Status "vorläufiges Rechnungsergebnis" ist zu wählen, sobald für das Haushaltsjahr ein vorläufiges, d.h. verwaltungsseitiges Rechnungsergebnis vorliegt. Sobald ein geprüftes Rechnungsergebnis vorliegt, ist dieser Status zu wählen.

Produktbereichsplan gemäß Muster 12 zu § 4 Abs. 2 GemHVO

PBNr. Produktbereich/Produktgruppe		Haushaltsvorjahr							
		2025							
		Status:	Haushaltsplan						
		ordentliche Erträge				ordentliche Aufwendungen			
		absolut vor ILV	pro Einwohner	absolut nach ILV	pro Einwohner	absolut vor ILV	pro Einwohner	absolut nach ILV	pro Einwohner
1	Innere Verwaltung	73.290,00 €	18,92 €	88.890,00 €	22,95 €	1.293.565,00 €	334,00 €	1.293.565,00 €	334,00 €
2	Sicherheit und Ordnung	139.340,00 €	35,98 €	139.340,00 €	35,98 €	573.795,00 €	148,15 €	590.595,00 €	152,49 €
3	Schulträgeraufgaben	0,00 €	0,00 €	0,00 €	0,00 €	0,00 €	0,00 €	0,00 €	0,00 €
4	Kultur und Wissenschaft	0,00 €	0,00 €	0,00 €	0,00 €	9.225,00 €	2,38 €	9.225,00 €	2,38 €
5	Soziale Leistungen	5.000,00 €	1,29 €	5.000,00 €	1,29 €	39.155,00 €	10,11 €	39.155,00 €	10,11 €
6	Kinder-, Jugend- und Familienhilfe	558.860,00 €	144,30 €	558.860,00 €	144,30 €	2.471.365,00 €	638,10 €	2.499.815,00 €	645,45 €
7	Gesundheitsdienste	190,00 €	0,05 €	190,00 €	0,05 €	20.730,00 €	5,35 €	20.730,00 €	5,35 €
8	Sportförderung	41.860,00 €	10,81 €	41.860,00 €	10,81 €	195.945,00 €	50,59 €	195.945,00 €	50,59 €
9	Räumliche Planung und Entwicklung, Geoinformationen	0,00 €	0,00 €	0,00 €	0,00 €	0,00 €	0,00 €	0,00 €	0,00 €
10	Bauen und Wohnen	56.050,00 €	14,47 €	56.050,00 €	14,47 €	217.275,00 €	56,10 €	217.275,00 €	56,10 €
11	Ver- und Entsorgung	1.731.440,00 €	447,05 €	1.748.240,00 €	451,39 €	1.652.560,00 €	426,69 €	1.877.180,00 €	484,68 €
12	Verkehrsflächen und -anlagen, ÖPNV	189.400,00 €	48,90 €	189.400,00 €	48,90 €	590.810,00 €	152,55 €	590.810,00 €	152,55 €
13	Natur- und Landschaftspflege	433.040,00 €	111,81 €	447.710,00 €	115,60 €	555.425,00 €	143,41 €	571.665,00 €	147,60 €
14	Umweltschutz	0,00 €	0,00 €	0,00 €	0,00 €	0,00 €	0,00 €	0,00 €	0,00 €
15	Wirtschaft und Tourismus	73.330,00 €	18,93 €	73.330,00 €	18,93 €	349.980,00 €	90,36 €	349.980,00 €	90,36 €
16	Allgemeine Finanzwirtschaft	8.456.722,00 €	2.183,51 €	8.695.762,00 €	2.245,23 €	4.265.958,00 €	1.101,46 €	4.265.958,00 €	1.101,46 €
Gesamtsumme		11.758.522,00 €	3.036,02 €	12.044.632,00 €	3.109,90 €	12.235.788,00 €	3.159,25 €	12.521.898,00 €	3.233,13 €

Anmerkungen:

Bei den ordentlichen Erträgen und ordentlichen Aufwendungen sind die Finanzerträge bzw. Zinsen und anderen Finanzaufwendungen zu berücksichtigen.

Für die ordentlichen Erträge und ordentlichen Aufwendungen sind jeweils die absoluten Beträge vor internen Leistungsverrechnungen (Spalten "absolut vor ILV") und nach internen Leistungsverrechnungen (Spalten "absolut nach ILV") anzugeben.

Bei den Eingaben im Feld "Status" ist Folgendes zu beachten: Wenn es sich um reine Planzahlen handelt, ist der Status auf Haushaltsansatz zu setzen.

Wenn Ist-Daten zum 31.12. des Haushaltsjahres vorliegen, ist der Status "Ist 31.12." zu wählen. Diese Auswahl ist auch dann vorzunehmen,

wenn die Jahresabschlussbuchungen noch nicht vorliegen.

Der Status "vorläufiges Rechnungsergebnis" ist zu wählen, sobald für das Haushaltsjahr ein vorläufiges, d.h. verwaltungsseitiges Rechnungsergebnis vorliegt. Sobald ein geprüftes Rechnungsergebnis vorliegt, ist dieser Status zu wählen.

Produktbereichsplan gemäß Muster 12 zu § 4 Abs. 2 GemHVO

PBNr. Produktbereich/Produktgruppe		Haushaltsvorvorjahr							
		2024							
		Status:	Vorläufiges Rechnungsergebnis						
		ordentliche Erträge				ordentliche Aufwendungen			
	absolut vor ILV	pro Einwohner	absolut nach ILV	pro Einwohner	absolut vor ILV	pro Einwohner	absolut nach ILV	pro Einwohner	
1	Innere Verwaltung	143.915,78 €	37,16 €	155.170,20 €	40,06 €	1.026.325,84 €	265,00 €	1.026.325,84 €	265,00 €
2	Sicherheit und Ordnung	169.263,29 €	43,70 €	169.263,29 €	43,70 €	541.235,37 €	139,75 €	557.232,37 €	143,88 €
3	Schulträgeraufgaben	0,00 €	0,00 €	0,00 €	0,00 €	0,00 €	0,00 €	0,00 €	0,00 €
4	Kultur und Wissenschaft	0,00 €	0,00 €	0,00 €	0,00 €	8.816,35 €	2,28 €	8.816,35 €	2,28 €
5	Soziale Leistungen	100,00 €	0,03 €	100,00 €	0,03 €	29.514,78 €	7,62 €	29.514,78 €	7,62 €
6	Kinder-, Jugend- und Familienhilfe	514.049,94 €	132,73 €	514.049,94 €	132,73 €	1.920.647,16 €	495,91 €	1.950.645,87 €	503,65 €
7	Gesundheitsdienste	190,00 €	0,05 €	190,00 €	0,05 €	14.382,07 €	3,71 €	14.382,07 €	3,71 €
8	Sportförderung	32.096,31 €	8,29 €	32.096,31 €	8,29 €	213.869,01 €	55,22 €	213.869,01 €	55,22 €
9	Räumliche Planung und Entwicklung, Geoinformationen	0,00 €	0,00 €	0,00 €	0,00 €	0,00 €	0,00 €	0,00 €	0,00 €
10	Bauen und Wohnen	10.439,54 €	2,70 €	10.439,54 €	2,70 €	199.380,00 €	51,48 €	199.380,00 €	51,48 €
11	Ver- und Entsorgung	1.751.010,65 €	452,11 €	1.767.010,65 €	456,24 €	1.500.465,31 €	387,42 €	1.741.299,72 €	449,60 €
12	Verkehrsflächen und -anlagen, ÖPNV	200.545,07 €	51,78 €	200.545,07 €	51,78 €	603.227,76 €	155,75 €	603.227,76 €	155,75 €
13	Natur- und Landschaftspflege	502.483,81 €	129,74 €	518.570,49 €	133,89 €	634.218,96 €	163,75 €	652.274,45 €	168,42 €
14	Umweltschutz	0,00 €	0,00 €	0,00 €	0,00 €	0,00 €	0,00 €	0,00 €	0,00 €
15	Wirtschaft und Tourismus	77.566,72 €	20,03 €	77.566,72 €	20,03 €	327.400,65 €	84,53 €	327.400,65 €	84,53 €
16	Allgemeine Finanzwirtschaft	8.290.281,46 €	2.140,53 €	8.551.828,97 €	2.208,06 €	4.225.230,26 €	1.090,95 €	4.225.230,26 €	1.090,95 €
Gesamtsumme		11.691.942,57 €	3.018,83 €	11.996.831,18 €	3.097,56 €	11.244.713,52 €	2.903,36 €	11.549.599,13 €	2.982,08 €

Anmerkungen:

Bei den ordentlichen Erträgen und ordentlichen Aufwendungen sind die Finanzerträge bzw. Zinsen und anderen Finanzaufwendungen zu berücksichtigen.

Für die ordentlichen Erträge und ordentlichen Aufwendungen sind jeweils die absoluten Beträge vor internen Leistungsverrechnungen (Spalten "absolut vor ILV") und nach internen Leistungsverrechnungen (Spalten "absolut nach ILV") anzugeben.

Bei den Eingaben im Feld "Status" ist Folgendes zu beachten: Wenn es sich um reine Planzahlen handelt, ist der Status auf Haushaltsansatz zu setzen.

Wenn Ist-Daten zum 31.12. des Haushaltsjahres vorliegen, ist der Status "Ist 31.12." zu wählen. Diese Auswahl ist auch dann vorzunehmen,

wenn die Jahresabschlussbuchungen noch nicht vorliegen.

Der Status "vorläufiges Rechnungsergebnis" ist zu wählen, sobald für das Haushaltsjahr ein vorläufiges, d.h. verwaltungsseitiges Rechnungsergebnis vorliegt. Sobald ein geprüftes Rechnungsergebnis vorliegt, ist dieser Status zu wählen.

Liquiditätsplanung gemäß Hinweis Nr. 7 zu § 105 HGO zur Ermittlung des genehmigungsfähigen Höchstbetrages der Liquiditätskredite

Eintragungen bitte nur in den blau hinterlegten Feldern und in Euro vornehmen

Zahlungsmittelbestand, Liquiditätskreditbestand, Einzahlungen und Auszahlungen bitte als positiven Wert eintragen

1.) Betrachtung laufende Verwaltungstätigkeit des Haushaltsjahres

Einzahlungen und Auszahlungen beziehen sich nur auf die laufende Verwaltungstätigkeit

Liquiditätsplanung für das Haushaltsjahr (wird automatisch übernommen aus "Deckblatt")

Gemäß Haushaltssatzung vorgesehener Höchstbetrag Liquiditätskredite

Monate	Zusätzliche Parameter	Einzahlungen	Auszahlungen	Saldo/Monat	Liquiditätsbedarf zum Monatsende unter Berücksichtigung vorhandener Liquidität und Liquiditätskrediten
Zahlungsmittelbestand zum 31.12. des Vorjahres	3.393.733 €				
Bestand an Liquiditätskrediten zum 31.12. des Vorjahres	- €				
Differenz	3.393.733 €				
Januar		238.330 €	908.951 €	- 670.621 €	2.723.112 €
Februar		978.857 €	908.951 €	69.906 €	2.793.018 €
März		238.330 €	908.951 €	- 670.621 €	2.122.397 €
April		1.305.010 €	908.951 €	396.059 €	2.518.456 €
Mai		978.857 €	908.951 €	69.906 €	2.588.362 €
Juni		238.330 €	908.951 €	- 670.621 €	1.917.741 €
Juli		1.305.010 €	908.951 €	396.059 €	2.313.800 €
August		978.857 €	908.951 €	69.906 €	2.383.706 €
September		238.330 €	908.951 €	- 670.621 €	1.713.085 €
Oktober		1.305.010 €	908.951 €	396.059 €	2.109.144 €
November		978.857 €	908.951 €	69.906 €	2.179.050 €
Dezember		1.305.010 €	908.951 €	396.059 €	2.575.109 €
Summe		10.088.788 €	10.907.412 €	- 818.624 €	
Werte gemäß Haushaltsplan		10.509.294 €	11.150.182 €		
Differenz		- 420.506 €	- 242.770 €		
höchster monatsbezogener Zahlungsmittelbedarf				670.621 €	
höchster monatsbezogener Liquiditätskreditbedarf					1.713.085 €

2. nachrichtliche Betrachtung Liquiditätskreditstand aus Vorjahren - Zwischenfinanzierungen

Liquiditätskreditbestand zum 31.12. <input type="text" value="2025"/>	- €	wird von oben stehender Berechnung übernommen
davon für		
Zwischenfinanzierung Investitionen	Kreditermächtigung wird voraussichtlich in Anspruch genommen am: <input type="text" value="2025"/>	- €
Zwischenfinanzierung Investitionen	Kreditermächtigung wird in Anspruch genommen am: <input type="text" value="2024"/>	- €
Zwischenfinanzierung Investitionen	vor <input type="text" value="2024"/>	- €
Zwischenfinanzierung von öffentlich-rechtlichen Forderungen (nachrichtliche Angabe, da die Auszahlungen oben bei der laufenden Verwaltungstätigkeit berücksichtigt sind)		- €
Verbleibender Liquiditätskreditbestand aus Vorjahren	<input type="text" value="- €"/>	("echte" Liquiditätskredite aus Vorjahren)

3. Betrachtung der Kredittilgungen und Zwischenfinanzierung von Investitionen des Haushaltsjahres

Saldo lfd. VwT gem Haushaltssatzung <input type="text" value="2025"/>	640.888,00 €	Betrag wird automatisch übernommen aus Blatt "Finanzhaushalt"
vorgesehene belastende Tilgung (Tilgungszuschüsse im Rahmen von Sonderprogrammen sind zu berücksichtigen)	327.515,00 €	Tilgung bitte als positiven Betrag eintragen
verbleibender Saldo	968.403,00 €	
Beitrag zur Hessenkasse	-	Betrag wird automatisch übernommen aus Blatt "Finanzhaushalt"
Differenz	968.403,00 €	
vorgesehene Auszahlungen für Investitionen	1.680.800,33 €	

4. Betrachtung der Liquiditätsreserve

Berechnung Liquiditätsreserve gem. § 106 Abs. 1 HGO

Auszahlungen laufende Verwaltungstätigkeit			
Vorjahr	Pfanzahl	2025	11.254.838,00 €
Vorvorjahr	Ist	2024	10.066.237,31 €
3. Vorjahr	Ist	2023	9.082.576,06 €
Summe			30.403.651,37 €
Durchschnitt			10.134.550,46 €
devon 2 v. H. als Liquiditätsreserve			202.691,01 €
voraussichtlicher Zahlungsmittelbestand zum 1.1. des Haushaltsjahres			3.393.733,03 €
Vorgaben des § 106 Abs. 1 HGO erfüllt			ja

nachrichtlich:		
Höchstbetrag Liquiditätskredite	Haushaltsjahr	2025
höchste Inanspruchnahme		2025

Haushaltssicherungsprogramm 2026

entfällt